



UNIVERSIDAD SIMÓN BOLÍVAR
Núcleo Universitario del Litoral

Admisión 2003



INFORME DE INGRESO DE ESTUDIANTES COHORTE 2003



Dirección de Información Académica
Departamento de Admisión y Control de Estudios
Departamento de Archivo y Estadística

UNIVERSIDAD SIMÓN BOLÍVAR
NÚCLEO UNIVERSITARIO DEL LITORAL

PROF. NIURKA RAMOS RODRÍGUEZ
Directora del Núcleo

PROF. ALEXANDER BUENO
Director de Información Académica

T.S.U. ANA ROSA IBÁÑEZ
Jefe del Departamento de Admisión y Control de Estudios

T.S.U. CARMELO MÉNDEZ
Jefe del Departamento de Computación

MSC. ELSA GONZÁLEZ
Jefe del Departamento de Biblioteca

LIC. EDURNE LAYA
Jefe del Departamento de Archivo y Estadística

Sección de Admisión y Grado

T.S.U. LAURA SÁNCHEZ

T.S.U. HAIDE IRIARTE

Elaboración

T.S.U. CARMEN PIRES

Revisión

PROF. ALEXANDER BUENO

LIC. EDURNE LAYA

Se terminó de imprimir 28 de noviembre de 2003

**INGRESO REGULAR DE ESTUDIANTES
PERÍODO 2003-2004**

Presentación

La Dirección de Información Académica reúne en este informe las características académicas y socioeconómicas de los aspirantes a ingresar en el Núcleo Universitario del Litoral de la Universidad Simón Bolívar, para el Proceso de Ingreso correspondiente al año académico 2003-2004.

Este proceso de admisión regular, es el trigésimo sexto que se realiza en este Núcleo desde su fundación y el decimoséptimo correspondiente al Régimen de Estudios Trimestral.

Se destacan las variables de mayor interés discriminadas en cada una de las etapas del Proceso. De este modo se organiza el documento de la siguiente forma: Preinscripción, Examen de Admisión, Determinación de Admitidos, Inscritos, Tablas y Gráficos. Adicionalmente incluye, un aparte dedicado al Programa Igualdad de Oportunidades.

Índice General

Presentación	i
I. Preinscripción	1
I.1. Características Generales de los Preinscritos	4
I.2. Aspectos Académicos	6
I.3. Aspectos Socioeconómicos	10
I.4. Carreras de Preferencia	11
II. Examen de Admisión	13
II.1. Características Generales de los Examinados	14
II.2. Aspectos Académicos	16
II.3. Aspectos Socioeconómicos	18
II.4. Resultados del Examen de Admisión	20
III. Determinación de Admitidos	27
III.1. Características Generales de los Admitidos	28
III.2. Aspectos Académicos	30
III.3. Aspectos Socioeconómicos	39
IV. Inscritos	41
IV.1. Características Generales de los Inscritos	43
IV.2. Aspectos Académicos	44
IV.3. Aspectos Socioeconómicos	52
V. Tablas	55
VI. Gráficos	60
VII. Anexos	
VII.1. Admisibles según punto de Corte	67
VII.2. Programa Igualdad de Oportunidades	68
VIII. Índice de Tablas y Gráficos	70

I. Preinscripción

La preinscripción se efectuó en el lapso comprendido entre el 05/03/2003 y el 28/03/2003. Las dos primeras semanas se realizó en las instalaciones de la Casa Vargas y las últimas dos en el Conjunto de Auditorios de la Universidad. El proceso se extendió hasta el 02 de abril, para atender a los aspirantes que respondieron al aviso presentado por la Universidad en la televisión.

El número total de preinscritos registrado, asciende a **tres mil ochocientos ochenta y siete (3887)**, lo cual representa un ascenso del 20,53 % con relación al proceso del año 2002. Esta cifra representa el mayor número de preinscritos registrados en la historia del Núcleo.

Seguidamente se muestra, la serie histórica del proceso de preinscripción a partir del régimen trimestral (RIASA):

Tabla I.1
Serie histórica de preinscritos del Núcleo Universitario del Litoral
Régimen trimestral 1986-2003

PREINSCRITOS	PROCESO								
	1986	1987	1988	1989	1990	1991	1992	1993	1994
Total	641	977	995	967	1574	1911	2721	2515	2952

PREINSCRITOS	PROCESO								
	1995	1996	1997	1998	1999	2000*	2001	2002	2003
Total	3380	2788	2995	2615	2076	-	1816	3225	3887

*Proceso 2000 suspendido

Gráfico 1
Serie histórica de preinscritos del Núcleo Universitario del Litoral
Régimen trimestral 1986-2003

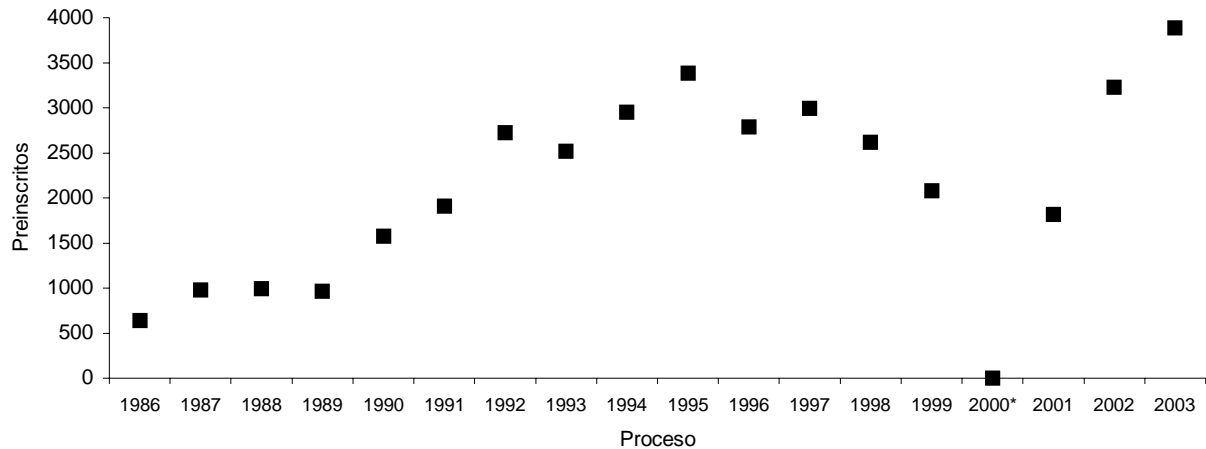

*Proceso 2000 suspendido

A continuación se presenta el número de preinscritos por semana.

Tabla I.2
Distribución de preinscritos por semana
Proceso 2003

PREINSCRITOS	SEMANA				Extemporáneo	Total
	1a	2a	3a	4a		
Total	100	637	666	1545	939	3887
Acumulado	100	737	1403	2948		

El desarrollo del proceso de preinscripción se caracterizó por un incremento sustancial en la demanda durante la última semana, con un total de 1545 preinscritos, es decir, el 110,12% del total reflejado en las anteriores semanas.

Gráfico 2
Distribución de preinscritos por semana
Proceso 2003

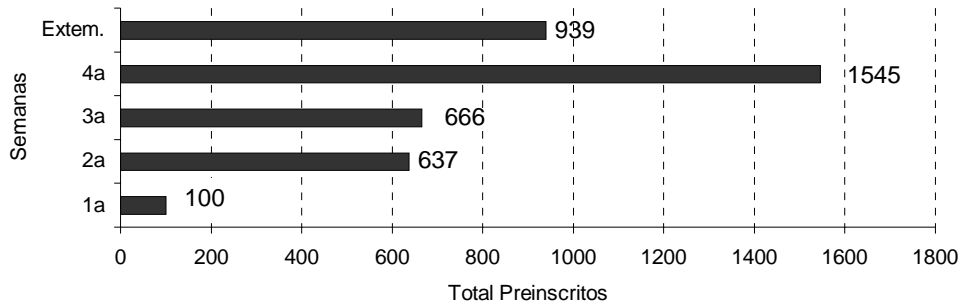

*Extem.: Preinscripción extemporánea

En la segunda semana del proceso, se cerró la atención en La Guaira y la cuarta semana en Sartenejas. Se observó un gran número de aspirantes que formalizaron su preinscripción de manera extemporánea, cifra que representa el mayor número absoluto de rezagados registrado en los últimos años.

En este proceso se otorgó la exoneración del pago del arancel de preinscripción a los estudiantes provenientes de instituciones oficiales, según resolución del Consejo Directivo Universitario en sesión del día 24/10/2001.

Con relación a la modalidad de exoneración del derecho de preinscripción, la cual es otorgada por el Departamento de Desarrollo Estudiantil, se registró un total de 248 exoneraciones (el 6,38 % del total de preinscritos), distribuidos de la siguiente forma: Estado Vargas 28,23% (70), Caracas 44,35% (110), Estado Miranda 22,18% (55), Resto del País 4,84% (12) y Exterior 0,40% (1).

En este proceso se atendieron a 315 alumnos participantes del *Programa Igualdad de Oportunidades* (el 8,10 % del total de preinscritos). De esta población se registra un 56,51 % provenientes de Caracas, un 32,38 % del Estado Miranda, un 10,48% del Estado Vargas y un 0,63 % del Estado Aragua.

I.1. Características Generales de los Preinscritos:

Las características generales más relevantes de los preinscritos, se presentan en las siguientes tablas:

Tabla I.3
Estudiantes preinscritos discriminados por sexo
y lugar de procedencia
Proceso 2003

PROCEDENCIA	TOTAL		SEXO			
	Abs.	%	Masculino		Femenino	
			Abs.	%	Abs.	%
Total	3887	100,00	1583	40,73	2304	59,27
Estado Vargas	970	24,95	367	23,18	603	26,17
Caracas	1677	43,14	683	43,15	994	43,14
Estado Miranda	962	24,75	413	26,09	549	23,83
Resto del país	273	7,02	118	7,45	155	6,73
Exterior	5	0,13	2	0,13	3	0,13

Gráfico 3
Distribución de preinscritos discriminados
por lugar de procedencia
Proceso 2003

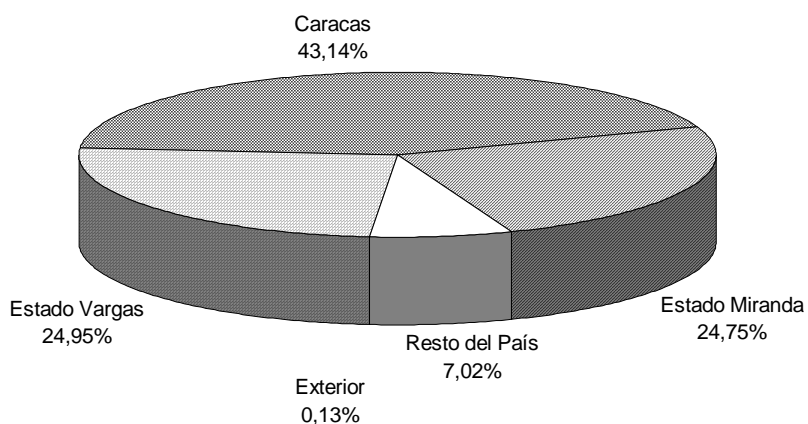

Como se aprecia, en la Tabla I.3, los preinscritos de Caracas superan porcentualmente a los provenientes del Estado Vargas, en un 18,19%. De igual forma

puede observarse que prosigue la superioridad de preinscritos del sexo femenino, encontrándose en este proceso un total de 59,27% (2304).

Las Tablas I.4 y I.5 muestran en términos comparativos con procesos anteriores, la demanda de los preinscritos según el lugar de procedencia y el sexo respectivamente.

Tabla I.4
Preinscritos según lugar de procedencia
(Distribución porcentual)
Procesos 1997-2003*

PROCEDENCIA	PROCESO											
	97-98		98-99		99-00		01-02		02-03		03-04	
	Abs.	%	Abs.	%	Abs.	%	Abs.	%	Abs.	%	Abs.	%
Total	2995	100,0	2615	100,0	2076	100,0	1816	100,0	3225	100,0	3887	100,0
Estado Vargas	1283	42,84	1282	49,02	1208	58,19	825	45,43	1174	36,40	970	24,95
Caracas	1211	40,43	825	31,55	524	25,24	477	26,27	1095	33,95	1677	43,14
Estado Miranda	n/d	n/d	n/d	n/d	n/d	n/d	409	22,52	747	23,16	962	24,75
Resto del país	501	16,73	508	19,43	341	16,43	105	5,78	204	6,33	273	7,02
Extranjero	0	0,00	0	0,00	3	0,14	0	0,00	5	0,16	5	0,13

*Proceso 00-01 suspendido
n/d = no disponible

Gráfico 4
Distribución de preinscritos
discriminados por lugar de procedencia
Procesos 1997-2003

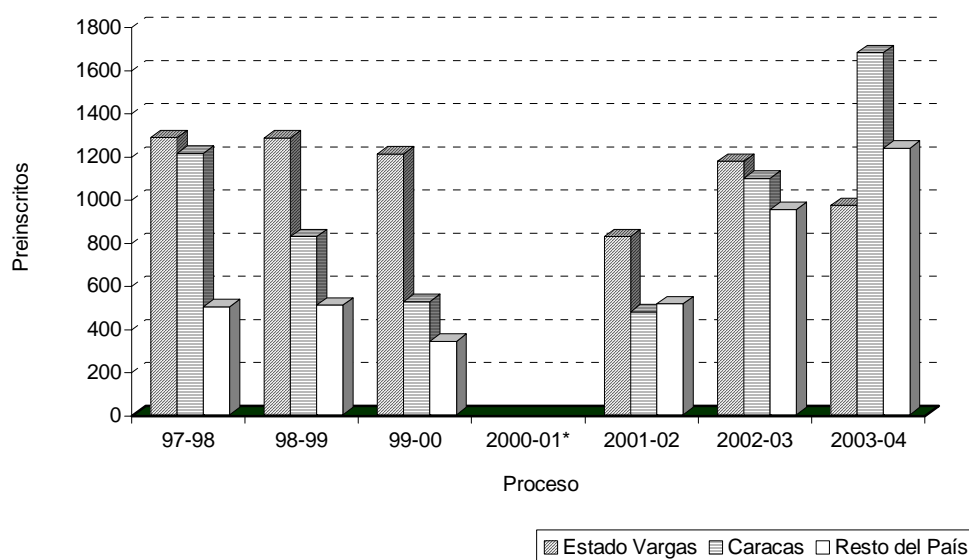

*Proceso 2000-01 suspendido

Tabla I.5
Preinscritos discriminados según sexo
(Distribución porcentual)
Procesos 1997-2003*

SEXO	PROCESO											
	97-98		98-99		99-00		01-02		02-03		03-04	
	Abs.	%	Abs.	%	Abs.	%	Abs.	%	Abs.	%	Abs.	%
Total	2995	100,0	2615	100,0	2076	100,0	1816	100,0	3225	100,0	3887	100,0
Masculino	1406	46,94	1190	45,51	902	43,45	764	42,07	1346	41,74	1583	40,73
Femenino	1589	53,06	1425	54,49	1174	56,55	1052	57,93	1879	58,26	2304	59,27

*Proceso 00-01 suspendido

Durante los últimos seis procesos, el sexo femenino superó, en términos porcentuales, al sexo masculino.

Tabla I.6
Preinscritos discriminados por nacionalidad
y lugar de procedencia
Proceso 2003

PROCEDENCIA	TOTAL		NACIONALIDAD			
	Abs.	%	Venezolano		Extranjero	
			Abs.	%	Abs.	%
Total	3887	100,00	3858	99,25	29	0,75
Estado Vargas	970	24,95	966	25,04	4	13,79
Caracas	1677	43,14	1666	43,18	11	37,93
Estado Miranda	962	24,75	951	24,65	11	37,93
Resto del país	273	7,02	272	7,05	1	3,45
Extranjero	5	0,13	3	0,08	2	6,90

I.2. Aspectos Académicos:

Tabla I.7
Preinscritos discriminados según tipo de instituto
y lugar de procedencia
Proceso 2003

PROCEDENCIA	TOTAL		TIPO DE INSTITUTO					
	Abs.	%	Oficial		Privado		Semi-Privado	
			Abs.	%	Abs.	%	Abs.	%
Total	3887	100,00	2735	70,36	886	22,79	266	6,84
Estado Vargas	970	24,95	655	23,95	262	29,57	53	19,92
Caracas	1677	43,14	1211	44,28	312	35,21	154	57,89
Estado Miranda	962	24,75	681	24,90	232	26,19	49	18,42
Resto del país	273	7,02	183	6,69	80	9,03	10	3,76
Exterior	5	0,13	5	0,18	0	0,00	0	0,00

Como se puede observar, el 70,36 % de los aspirantes provienen de institutos oficiales.

Del grupo de preinscritos de institutos privados el 35,21 %, corresponde a Caracas (312) y de los provenientes de institutos oficiales el 44,28 % pertenecen de igual manera a Caracas (770).

Tabla I.8
Preinscritos discriminados según mención de Educación Media
y lugar de procedencia
Proceso 2003

PROCEDENCIA	TOTAL		MENCIÓN									
	Abs.	%	Ciencias		Humanidades		Industrial		Comercial		Otras	
			Abs.	%	Abs.	%	Abs.	%	Abs.	%	Abs.	%
Total	3887	100,0	2614	67,25	239	6,15	132	3,40	400	10,29	502	12,91
Estado Vargas	970	24,95	692	26,47	37	15,48	25	18,94	97	24,25	119	23,71
Caracas	1677	43,14	1057	40,44	109	45,61	52	39,39	206	51,50	253	50,40
Estado Miranda	962	24,75	647	24,75	78	32,64	47	35,61	85	21,25	105	20,92
Resto del país	273	7,02	216	8,26	15	6,28	7	5,30	12	3,00	23	4,58
Exterior	5	0,13	2	0,08	0	0,00	1	0,76	0	0,00	2	0,40

El 67,25 % de preinscritos pertenecen a la mención Ciencias, de los cuales el 40,44% (1057) corresponden a Caracas.

Tabla I.9
Promedio de bachillerato, según tipo de instituto
y lugar de procedencia de los preinscritos
Proceso 2003

PROCEDENCIA	Promedio General	TIPO DE INSTITUTO		
		Oficial	Privado	Semiprivado
Promedio	13,33	13,26	13,44	13,80
Estado Vargas	13,44	13,30	13,71	13,74
Caracas	13,21	13,16	13,17	13,74
Estado Miranda	13,33	13,32	13,25	13,85
Resto del país	13,71	13,46	14,15	14,72

Escala: 1 a 20 puntos

El promedio general de la nota de bachillerato de los estudiantes preinscritos se ubicó en 13,33 puntos, lo que representa un ligero aumento con respecto al proceso 2002 cuando se situó en 13,29 puntos.

El promedio general más alto de este proceso fue obtenido por los aspirantes provenientes del Resto del país (13,71 puntos), igual que el proceso anterior cuando el Resto del país presentó el mayor promedio de nota de bachillerato (13,50 puntos).

En cuanto al tipo de instituto de Educación Media, los de carácter semiprivado mostraron un promedio superior (13,80 puntos), a continuación el sector privado (13,44 puntos) y finalmente, el sector oficial (13,26 puntos).

Tabla I.10
Preinscritos discriminados según grado académico
y lugar de procedencia
Proceso 2003

PROCEDENCIA	TOTAL		GRADO ACADÉMICO			
	Abs.	%	Bachiller		No Bachiller *	
			Abs.	%	Abs.	%
Total	3887	100,0	1980	50,94	1907	49,06
Estado Vargas	970	24,95	530	26,77	440	23,07
Caracas	1677	43,14	792	40,00	885	46,41
Estado Miranda	962	24,75	445	22,47	517	27,11
Resto del país	273	7,02	208	10,51	65	3,41
Exterior	5	0,13	5	0,25	0	0,00

* Cursando el último año de Educación Media

Tabla I.11
Promedio de bachillerato de los preinscritos
según lugar de procedencia
Procesos 1995-2003*

PROCEDENCIA	PROCESO							
	95-96	96-97	97-98	98-99	99-00	01-02	02-03	03-04
Promedio General	12,97	13,13	13,18	13,21	13,45	13,35	13,29	13,33
Estado Vargas	12,98	13,22	13,23	13,32	13,54	13,42	13,30	13,44
Caracas	12,96	12,99	13,08	12,99	13,26	13,26	13,33	13,21
Estado Miranda	n/d	n/d	n/d	n/d	n/d	13,31	13,16	13,33
Resto del país	12,96	13,38	13,28	13,28	13,42	13,36	13,50	13,71

*Proceso 00-01 suspendido
n/d : No disponible
Escala: 1 a 20 puntos

El promedio general de bachillerato más alto en los últimos ocho períodos lo presenta el proceso 99-00 con 13,45 puntos, seguido del proceso 01-02 con 13,35 puntos.

Gráfico 5
Promedio de bachillerato de los preinscritos
según lugar de procedencia
Proceso 2003

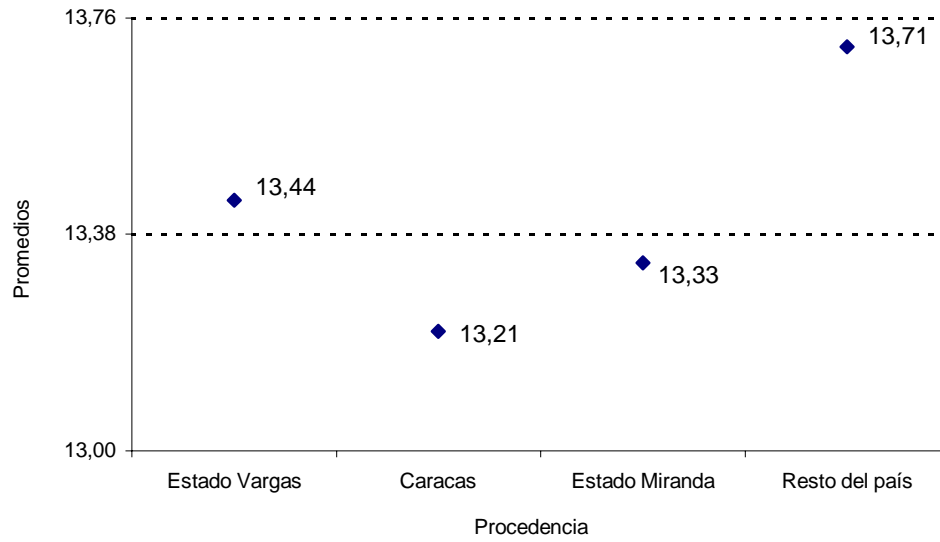

Escala: 1 a 20 puntos

I.3. Aspectos Socioeconómicos:

Tabla I.12
Características socioeconómicas de los preinscritos
según lugar de procedencia
Proceso 2003

VARIABLES		TOTAL		PROCEDENCIA									
		Abs.	%	Estado Vargas		Caracas		Estado Miranda		Resto del país		Exterior	
				Abs.	%	Abs.	%	Abs.	%	Abs.	%	Abs.	%
Personas que conforman el núcleo familiar	<=3 personas	595	15,31	109	2,80	268	6,89	175	4,50	41	1,05	2	0,05
	4 personas	1160	29,84	315	8,10	497	12,79	272	7,00	75	1,93	1	0,03
	5 personas	1056	27,17	259	6,66	468	12,04	256	6,59	72	1,85	1	0,03
	6 personas	587	15,10	155	3,99	243	6,25	147	3,78	41	1,05	1	0,03
	>=7 personas	489	12,58	132	3,40	201	5,17	112	2,88	44	1,13	0	0,00
Ingreso del hogar	1 salario mínimo	1828	47,03	592	15,23	737	18,96	394	10,14	103	2,65	2	0,05
	2 salarios mínimos	1397	35,94	285	7,33	637	16,39	361	9,29	112	2,88	2	0,05
	3 salarios mínimos	462	11,89	69	1,78	221	5,69	136	3,50	35	0,90	1	0,03
	4 ó + salarios mínimos	200	5,15	24	0,62	82	2,11	71	1,83	23	0,59	0	0,00
Condición de la vivienda	Propia	3086	79,39	811	20,86	1309	33,68	765	19,68	200	5,15	1	0,03
	Alquilada	724	18,63	134	3,45	347	8,93	171	4,40	68	1,75	4	0,10
	Hipotecada	25	0,64	3	0,08	9	0,23	11	0,28	2	0,05	0	0,00
	Otro	52	1,34	22	0,57	12	0,31	15	0,39	3	0,08	0	0,00
Responsable económico	Padre	1405	36,15	392	10,08	598	15,38	332	8,54	82	2,11	1	0,03
	Madre	1140	29,33	260	6,69	506	13,02	301	7,74	73	1,88	0	0,00
	Ambos	1085	27,91	242	6,23	470	12,09	290	7,46	82	2,11	1	0,03
	Otro	257	6,61	76	1,96	103	2,65	39	1,00	36	0,93	3	0,08
Nivel de instrucción del responsable económico	Estudios de Postgrado	123	3,16	15	0,39	46	1,18	49	1,26	13	0,33	0	0,00
	Licenciatura / Ingeniería	347	8,93	55	1,41	138	3,55	112	2,88	42	1,08	0	0,00
	Técnico Superior	524	13,48	99	2,55	238	6,12	143	3,68	42	1,08	2	0,05
	Bachiller	1620	41,68	456	11,73	705	18,14	355	9,13	101	2,60	3	0,08
	Primaria	1024	26,34	279	7,18	461	11,86	238	6,12	46	1,18	0	0,00
	Primaria Incompleta	249	6,41	66	1,70	89	2,29	65	1,67	29	0,75	0	0,00
Fuente de ingreso del responsable económico	Sueldo mensual	2429	62,49	606	15,59	1089	28,02	578	14,87	154	3,96	2	0,05
	Honorarios profesionales	175	4,50	36	0,93	75	1,93	48	1,23	15	0,39	1	0,03
	Salario Semanal	1037	26,68	252	6,48	399	10,26	303	7,80	81	2,08	2	0,05
	Pensión	122	3,14	45	1,16	48	1,23	20	0,51	9	0,23	0	0,00
	Otro	124	3,19	31	0,80	66	1,70	13	0,33	14	0,36	0	0,00
Financiamiento de los estudios de bachillerato	Ayuda de padre y/o madre	3466	89,17	854	21,97	1517	39,03	865	22,25	227	5,84	3	0,08
	Ayuda familiar	340	8,75	93	2,39	127	3,27	79	2,03	40	1,03	1	0,03
	Beca	31	0,80	12	0,31	9	0,23	9	0,23	1	0,03	0	0,00
	Crédito Educativo	4	0,10	1	0,03	2	0,05	0	0,00	1	0,03	0	0,00
	Otro	46	1,18	10	0,26	22	0,57	9	0,23	4	0,10	1	0,03

Tabla I.12 (Continuación)

VARIABLES		TOTAL		PROCEDENCIA									
		Abs.	%	Estado Vargas		Caracas		Estado Miranda		Resto del país		Exterior	
				Abs.	%	Abs.	%	Abs.	%	Abs.	%	Abs.	%
Forma de costear los Estudios Superiores	Beca	275	7,07	111	2,86	98	2,52	48	1,23	18	0,46	0	0,00
	Ayuda familiar	3173	81,63	793	20,40	1375	35,37	795	20,45	206	5,30	4	0,10
	Trabajando	395	10,16	62	1,60	174	4,48	111	2,86	47	1,21	1	0,03
	Otro	44	1,13	4	0,10	30	0,77	8	0,21	2	0,05	0	0,00
Vivienda durante estudios	Núcleo familiar	3535	90,94	924	23,77	1595	41,03	878	22,59	136	3,50	2	0,05
	Con familiar/amigo	219	5,63	36	0,93	51	1,31	50	1,29	80	2,06	2	0,05
	Residencia estudiantil	125	3,22	10	0,26	28	0,72	34	0,87	53	1,36	0	0,00
	Otro	8	0,21	0	0,00	3	0,08	0	0,00	4	0,10	1	0,03
Tipo de transporte	Familiar	192	4,94	21	0,54	77	1,98	84	2,16	10	0,26	0	0,00
	Colectivo público	796	20,48	218	5,61	284	7,31	237	6,10	56	1,44	1	0,03
	De la Universidad	2892	74,40	730	18,78	1313	33,78	640	16,47	205	5,27	4	0,10
	Otro	7	0,18	1	0,03	3	0,08	1	0,03	2	0,05	0	0,00
Uso del comedor	Siempre	1610	41,42	495	12,73	628	16,16	357	9,18	128	3,29	2	0,05
	Frecuentemente	1618	41,63	326	8,39	733	18,86	436	11,22	120	3,09	3	0,08
	Esporádicamente	454	11,68	67	1,72	237	6,10	135	3,47	15	0,39	0	0,00
	Nunca	205	5,27	82	2,11	79	2,03	34	0,87	10	0,26	0	0,00

En la Tabla I.12 se observa que los grupos familiares están conformados por un rango comprendido entre 4 y 5 miembros, donde los responsables económicos son los padres, con ingresos inferiores a cuatrocientos mil bolívares, la fuente de ingreso familiar es el sueldo y salario, donde la vivienda es propia y el nivel de instrucción del responsable económico se ubica en bachiller y primaria, de lo anterior se desprende que los aspirantes preinscritos se encuentran en los estratos IV y V, según los análisis realizados.

I.4. Carreras de Preferencia:

La distribución de la población de aspirantes por carrera de preferencia fue la siguiente:

Tabla I.13
Distribución de los preinscritos por carrera de preferencia
según lugar de procedencia
Proceso 2003

CARRERA	TOTAL		PROCEDENCIA									
	Abs.	%	Estado Vargas		Caracas		Estado Miranda		Resto del país		Exterior	
			Abs.	%	Abs.	%	Abs.	%	Abs.	%	Abs.	%
Total	3887	100,00	970	24,95	1677	43,14	962	24,75	273	7,02	5	0,13
Área Industrial	821	21,12	193	4,97	341	8,77	221	5,69	63	1,62	3	0,08
Tecnología Eléctrica	99	2,55	32	0,82	37	0,95	19	0,49	11	0,28	0	0,00
Tecnología Electrónica	301	7,74	67	1,72	132	3,40	76	1,96	24	0,62	2	0,05
Tecnología Mecánica	211	5,43	51	1,31	89	2,29	57	1,47	14	0,36	0	0,00
Mantenimiento Aeronáutico	210	5,40	43	1,11	83	2,14	69	1,78	14	0,36	1	0,03
Área Administrativa	3066	78,88	777	19,99	1336	34,37	741	19,06	210	5,40	2	0,05
Administración del Turismo	249	6,41	49	1,26	125	3,22	57	1,47	18	0,46	0	0,00
Administración Hotelera	205	5,27	47	1,21	92	2,37	49	1,26	16	0,41	1	0,03
Administración del Transporte	113	2,91	45	1,16	42	1,08	22	0,57	4	0,10	0	0,00
Organización Empresarial	424	10,91	142	3,65	148	3,81	100	2,57	33	0,85	0	0,00
Comercio Exterior	528	13,58	152	3,91	198	5,09	133	3,42	45	1,16	1	0,03
Administración Aduanera	1547	39,80	342	8,80	731	18,81	380	9,78	94	2,42	0	0,00

II. Examen de Admisión

De acuerdo a lo programado, el Examen de Admisión se aplicó el día sábado 10 de mayo. La distribución del conjunto de aspirantes se efectuó en 90 grupos de examen en el turno de la mañana.

La prueba se inició a las 8:30 a.m., con una duración de tres horas. Éste instrumento constó de dos partes: Área de Lenguaje y Área de Matemática, cada una con treinta y cinco (35) preguntas, para un total de setenta (70) ítems. De acuerdo al Consejo Directivo Universitario de fecha 23/10/2002, se aplicó la penalización de 0,25 puntos por cada respuesta incorrecta en el área respectiva.

El número de examinados fue de **tres mil cuatrocientos treinta y cinco (3435)**, lo que representa el 88,37 % de los preinscritos, ubicándose la **deserción inicial** en **11,63 %**.

Tabla II.1
Deserción inicial según lugar de procedencia
(Distribución porcentual)
Procesos 1995-2003*

PROCEDENCIA	PROCESO							
	95-96	96-97	97-98	98-99	99-00	01-02	02-03	03-04
	%	%	%	%	%	%	%	%
Promedio General	9,91	9,37	5,91	5,62	3,70	8,04	12,78	11,63
Estado Vargas	9,10	6,35	3,98	3,20	2,40	8,48	10,56	14,02
Caracas	10,19	10,55	7,27	6,79	6,49	8,39	14,52	10,67
Estado Miranda	n/d	n/d	n/d	n/d	n/d	5,13	12,45	9,98
Resto del país	12,02	14,74	7,58	9,84	4,11	14,29	17,65	14,29

*Proceso 00-01 suspendido
n/d: No disponible

II.1. Características Generales de los Examinados:

Tabla II.2
Estudiantes examinados discriminados por sexo
y lugar de procedencia
Proceso 2003

PROCEDENCIA	TOTAL		SEXO			
	Abs.	%	Masculino		Femenino	
			Abs.	%	Abs.	%
Total	3435	100,00	1424	41,46	2011	58,54
Estado Vargas	834	24,28	327	22,96	507	25,21
Caracas	1498	43,61	615	43,19	883	43,91
Estado Miranda	866	25,21	382	26,83	484	24,07
Resto del país	234	6,81	99	6,95	135	6,71
Exterior	3	0,09	1	0,07	2	0,10

Se puede observar en la Tabla II.2 que se conserva el predominio de aspirantes del sexo femenino (58,54 %). A su vez, del total del sexo femenino, el grupo de Caracas obtuvo el 43,91%. Para el sexo masculino, la zona de Caracas presenta el 43,19%.

Gráfico 6
Distribución de examinados discriminados
por lugar de procedencia
Proceso 2003



Tabla II.3
Examinados según lugar de procedencia
(Distribución porcentual)
Procesos 1998-2003*

PROCEDENCIA	PROCESO									
	98-99		99-00		01-02		02-03		03-04	
	Abs.	%	Abs.	%	Abs.	%	Abs.	%	Abs.	%
Estado Vargas	1241	50,28	1179	58,98	755	45,21	1050	37,33	834	24,28
Caracas	769	31,16	490	24,51	437	26,17	936	33,27	1498	43,61
Estado Miranda	n/d	-	n/d	-	388	23,23	654	23,25	866	25,21
Resto del país	458	18,56	327	16,36	90	5,39	168	5,97	234	6,81
Extranjero	0	0,00	3	0,15	0	0,00	5	0,18	3	0,09

*Proceso 00-01 suspendido
n/d: No disponible

En el proceso 03-04, los aspirantes provenientes de Caracas superan a los provenientes de otras regiones del país y rompen la tendencia de los últimos cuatro procesos, donde los aspirantes provenientes del Estado Vargas mantenían el mayor porcentaje.

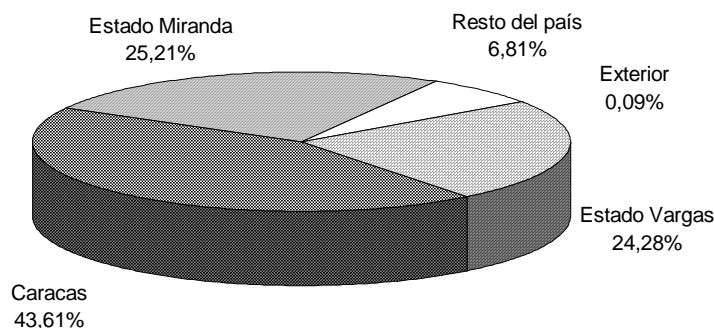
Tabla II.4
Estudiantes examinados discriminados por nacionalidad
y lugar de procedencia
Proceso 2003

PROCEDENCIA	TOTAL		NACIONALIDAD			
	Abs.	%	Venezolano		Extranjero	
			Abs.	%	Abs.	%
Total	3435	100,00	3408	99,21	27	0,79
Estado Vargas	834	24,28	830	24,35	4	14,81
Caracas	1498	43,61	1488	43,66	10	37,04
Estado Miranda	866	25,21	856	25,12	10	37,04
Resto del país	234	6,81	233	6,84	1	3,70
Exterior	3	0,09	1	0,03	2	7,41

Tabla II.5
Examinados discriminados según sexo
(Distribución porcentual)
Procesos 1998-2003*

SEXO	PROCESO									
	98-99		99-00		01-02		02-03		03-04	
	Abs.	%	Abs.	%	Abs.	%	Abs.	%	Abs.	%
Masculino	1117	45,26	868	43,42	707	42,34	1195	42,48	1424	41,46
Femenino	1351	54,74	1131	56,58	963	57,66	1618	57,52	2011	58,54

*Proceso 00-01 suspendido

II.2. Aspectos Académicos:

Tabla II.6
Examinados discriminados según tipo de instituto
y lugar de procedencia
Proceso 2003

PROCEDENCIA	TOTAL		TIPO DE INSTITUTO					
	Abs.	%	Oficial		Privado		Semi-Privado	
			Abs.	%	Abs.	%	Abs.	%
Total	3435	100,00	2374	69,11	812	23,64	249	7,25
Estado Vargas	834	24,28	542	22,83	243	29,93	49	19,68
Caracas	1498	43,61	1066	44,90	286	35,22	146	58,63
Estado Miranda	866	25,21	608	25,61	213	26,23	45	18,07
Resto del país	234	6,81	155	6,53	70	8,62	9	3,61
Exterior	3	0,09	3	0,13	0	0,00	0	0,00

La tabla anterior refleja que el 69,11% de los aspirantes provienen de institutos de carácter oficial, situación similar a los procesos 2001 y 2002 cuando los planteles oficiales superaron en porcentaje a los institutos privados.

Tabla II.7
Examinados discriminados según mención de Educación Media
y lugar de procedencia
Proceso 2003

PROCEDENCIA	TOTAL		MENCIÓN									
	Abs.	%	Ciencias		Humanidades		Industrial		Comercial		Otras	
			Abs.	%	Abs.	%	Abs.	%	Abs.	%	Abs.	%
Total	3435	100,0	2321	67,57	210	6,11	110	3,20	355	10,33	439	12,78
Estado Vargas	834	24,28	603	25,98	32	15,24	21	19,09	78	21,97	100	22,78
Caracas	1498	43,61	952	41,02	94	44,76	44	40,00	188	52,96	220	50,11
Estado Miranda	866	25,21	581	25,03	70	33,33	42	38,18	77	21,69	96	21,87
Resto del país	234	6,81	183	7,88	14	6,67	3	2,73	12	3,38	22	5,01
Exterior	3	0,09	2	0,09	0	0,00	0	0,00	0	0,00	1	0,23

El 67,57% de los examinados corresponden a la mención de Educación Media Ciencias; de este grupo el 41,02% (952) provienen de Caracas.

Tabla II.8
Promedio de bachillerato de los examinados,
según tipo de instituto y lugar de procedencia
Proceso 2003

PROCEDENCIA	PROMEDIO GENERAL	TIPO DE INSTITUTO		
		Oficial	Privado	Semiprivado
Promedio	13,35	13,28	13,43	13,79
Estado Vargas	13,46	13,33	13,71	13,69
Caracas	13,24	13,19	13,16	13,79
Estado Miranda	13,34	13,34	13,25	13,75
Resto del país	13,73	13,48	14,16	14,60

Escala: 1 a 20 puntos

En este proceso el promedio de bachillerato más alto lo registró el Resto del país con 13,73 puntos. Los institutos de carácter semiprivado mostraron un promedio superior (13,79 puntos) en relación al obtenido por los sectores oficial y privado (13,28 y 13,43 puntos respectivamente).

Tabla II.9
Examinados discriminados según grado académico
y lugar de procedencia
Proceso 2003

PROCEDENCIA	TOTAL		GRADO ACADÉMICO			
	Abs.	%	Bachiller		No Bachiller *	
			Abs.	%	Abs.	%
Total	3435	100,0	1725	50,22	1710	49,78
Estado Vargas	834	24,28	456	26,43	378	22,11
Caracas	1498	43,61	697	40,41	801	46,84
Estado Miranda	866	25,21	390	22,61	476	27,84
Resto del país	234	6,81	179	10,38	55	3,22
Exterior	3	0,09	3	0,17	0	0,00

(*) Cursando el último año de Educación Media

II.3. Aspectos Socioeconómicos:

Tabla II.10
Características socioeconómicas de los examinados
según lugar de procedencia
Proceso 2003

VARIABLES		TOTAL		PROCEDENCIA									
		Abs.	%	Estado Vargas		Caracas		Estado Miranda		Resto del país		Exterior	
				Abs.	%	Abs.	%	Abs.	%	Abs.	%	Abs.	%
Personas que conforman el núcleo familiar	<=3 personas	515	14,99	87	2,53	236	6,87	156	4,54	35	1,02	1	0,03
	4 personas	1033	30,07	272	7,92	450	13,10	245	7,13	65	1,89	1	0,03
	5 personas	956	27,83	234	6,81	425	12,37	233	6,78	63	1,83	1	0,03
	6 personas	507	14,76	129	3,76	211	6,14	134	3,90	33	0,96	0	0,00
	>=7 personas	424	12,34	112	3,26	176	5,12	98	2,85	38	1,11	0	0,00
Ingreso del hogar	1 salario mínimo	1613	46,96	506	14,73	659	19,18	359	10,45	89	2,59	0	0,00
	2 salarios mínimos	1243	36,19	244	7,10	578	16,83	322	9,37	97	2,82	2	0,06
	3 salarios mínimos	404	11,76	60	1,75	192	5,59	122	3,55	29	0,84	1	0,03
	4 ó + salarios mínimos	175	5,09	24	0,70	69	2,01	63	1,83	19	0,55	0	0,00
Condición de la vivienda	Propia	2732	79,53	702	20,44	1168	34,00	691	20,12	171	4,98	0	0,00
	Alquilada	633	18,43	108	3,14	311	9,05	151	4,40	60	1,75	3	0,09
	Hipotecada	23	0,67	3	0,09	8	0,23	10	0,29	2	0,06	0	0,00
	Otro	47	1,37	21	0,61	11	0,32	14	0,41	1	0,03	0	0,00
Responsable económico	Padre	1243	36,19	341	9,93	536	15,60	296	8,62	70	2,04	0	0,00
	Madre	1006	29,29	217	6,32	454	13,22	276	8,03	59	1,72	0	0,00
	Ambos	971	28,27	214	6,23	422	12,29	262	7,63	73	2,13	0	0,00
	Otro	215	6,26	62	1,80	86	2,50	32	0,93	32	0,93	3	0,09
Nivel de instrucción del responsable económico	Estudios de Postgrado	105	3,06	13	0,38	39	1,14	42	1,22	11	0,32	0	0,00
	Licenciatura / Ingeniería	310	9,02	48	1,40	128	3,73	102	2,97	32	0,93	0	0,00
	Técnico Superior	463	13,48	87	2,53	208	6,06	128	3,73	38	1,11	2	0,06
	Bachiller	1431	41,66	390	11,35	638	18,57	314	9,14	88	2,56	1	0,03
	Primaria	914	26,61	239	6,96	412	11,99	221	6,43	42	1,22	0	0,00
	Primaria Incompleta	212	6,17	57	1,66	73	2,13	59	1,72	23	0,67	0	0,00
Fuente de ingreso del responsable económico	Sueldo mensual	2117	61,63	514	14,96	963	28,03	513	14,93	126	3,67	1	0,03
	Honorarios profesionales	160	4,66	34	0,99	66	1,92	44	1,28	15	0,44	1	0,03
	Salario Semanal	938	27,31	219	6,38	365	10,63	279	8,12	74	2,15	1	0,03
	Pensión	106	3,09	40	1,16	41	1,19	18	0,52	7	0,20	0	0,00
	Otro	114	3,32	27	0,79	63	1,83	12	0,35	12	0,35	0	0,00
Financiamiento de los estudios de bachillerato	Ayuda de padre y/o madre	3063	89,17	728	21,19	1359	39,56	779	22,68	195	5,68	2	0,06
	Ayuda familiar	298	8,68	84	2,45	111	3,23	69	2,01	34	0,99	0	0,00
	Beca	28	0,82	11	0,32	7	0,20	9	0,26	1	0,03	0	0,00
	Crédito Educativo	4	0,12	1	0,03	2	0,06	0	0,00	1	0,03	0	0,00
	Otro	42	1,22	10	0,29	19	0,55	9	0,26	3	0,09	1	0,03

Tabla II.10 (Continuación)

VARIABLES		TOTAL		PROCEDENCIA									
		Abs.	%	Estado Vargas		Caracas		Estado Miranda		Resto del país		Exterior	
				Abs.	%	Abs.	%	Abs.	%	Abs.	%	Abs.	%
Forma de costear los Estudios Superiores	Beca	244	7,10	95	2,77	90	2,62	42	1,22	17	0,49	0	0,00
	Ayuda familiar	2813	81,89	683	19,88	1238	36,04	714	20,79	176	5,12	2	0,06
	Trabajando	339	9,87	54	1,57	143	4,16	102	2,97	39	1,14	1	0,03
	Otro	39	1,14	2	0,06	27	0,79	8	0,23	2	0,06	0	0,00
Vivienda durante estudios	Núcleo Familiar	3138	91,35	804	23,41	1423	41,43	793	23,09	117	3,41	1	0,03
	Con familiar/amigo	189	5,50	26	0,76	47	1,37	44	1,28	70	2,04	2	0,06
	Residencia estudiantil	105	3,06	4	0,12	26	0,76	29	0,84	46	1,34	0	0,00
	Otro	3	0,09	0	0,00	2	0,06	0	0,00	1	0,03	0	0,00
Tipo de transporte	Familiar	171	4,98	15	0,44	71	2,07	77	2,24	8	0,23	0	0,00
	Colectivo público	703	20,47	188	5,47	255	7,42	209	6,08	50	1,46	1	0,03
	De la Universidad	2555	74,38	630	18,34	1170	34,06	579	16,86	174	5,07	2	0,06
	Otro	6	0,17	1	0,03	2	0,06	1	0,03	2	0,06	0	0,00
Uso del comedor	Siempre	1428	41,57	431	12,55	567	16,51	317	9,23	112	3,26	1	0,03
	Frecuentemente	1428	41,57	274	7,98	657	19,13	396	11,53	99	2,88	2	0,06
	Esporádicamente	403	11,73	59	1,72	208	6,06	122	3,55	14	0,41	0	0,00
	Nunca	176	5,12	70	2,04	66	1,92	31	0,90	9	0,26	0	0,00

En la Tabla II.10 se observa que los grupos familiares están conformados por un rango comprendido entre 4 y 5 miembros, donde los responsables económicos son los padres, con ingresos inferiores a cuatrocientos mil bolívares, la fuente de ingreso familiar es el sueldo y salario, donde la vivienda es propia y el nivel de instrucción predominante del responsable económico se ubica en bachiller, de lo anterior se desprende que los aspirantes examinados se encuentran en los estratos IV y V, según los análisis realizados.

II.4. Resultados del Examen de Admisión

La mayor nota registrada en el examen fue de 64 puntos en la escala de 1 a 70 puntos, obtenida por un aspirante de la carrera Tecnología Electrónica, cuyo promedio de bachillerato se ubicó en 15,24 puntos. La nota mínima del examen fue de cero (0) puntos, presentada por diez aspirantes, donde siete se inclinaban por la carrera Administración Aduanera y tres optaban por la carrera Comercio Exterior y cuyos promedios de bachillerato se encuentran entre 11,15 puntos y 13,79 puntos.

La mayor nota definitiva la obtuvo un aspirante de la carrera Tecnología Electrónica con 86,43 puntos en la escala de 1 a 100 puntos. La menor nota definitiva fue de 18,40 puntos en la escala del 1 a 100 puntos, correspondiente a un aspirante de la carrera Comercio Exterior.

La Tabla II.11 muestra la frecuencia de respuestas obtenidas por los aspirantes examinados, de acuerdo a las dos áreas evaluadas en el examen.

Tabla II.11
Frecuencia de respuestas según parte del examen
(aspirantes examinados)
Proceso 2003

NÚMERO DE RESPUESTAS	RESPUESTAS CORRECTAS		RESPUESTAS INCORRECTAS		NO CONTESTO	
	Área		Área		Área	
	Lenguaje	Matemática	Lenguaje	Matemática	Lenguaje	Matemática
0	0	2	1	7	1734	493
1	0	9	1	34	577	166
2	1	26	5	61	356	150
3	4	35	8	70	223	141
4	4	76	18	89	173	178
5	9	111	28	134	90	176
6	32	174	38	138	82	207
7	36	195	74	179	61	173
8	79	211	97	154	46	166
9	126	265	120	182	30	162
10	141	307	136	165	16	178
11	175	287	145	164	15	138
12	227	287	183	177	9	142
13	248	231	223	162	4	139
14	248	205	202	170	3	126
15	254	165	236	141	4	112
16	247	163	248	168	3	90
17	245	145	246	141	4	80
18	237	97	233	114	1	71
19	228	103	222	158	2	70
20	198	56	211	125	0	63
21	181	45	203	141	1	47
22	135	44	158	100	1	37
23	101	43	136	112	0	34
24	98	34	99	88	0	19
25	67	21	69	72	0	18
26	48	22	43	70	0	11
27	30	24	21	36	0	15
28	13	21	21	45	0	3
29	14	12	7	22	0	5
30	6	8	2	11	0	9
31	1	7	1	5	0	8
32	2	2	0	0	0	3
33	0	1	0	0	0	3
34	0	1	0	0	0	2
35	0	0	0	0	0	0

Los siguientes gráficos permiten apreciar el número de respuestas correctas, de acuerdo al total de estudiantes:

Gráfico 7
 Distribución de Respuestas Correctas e Incorrectas
 según parte del examen
 Proceso 2003



Tabla II.12
Resultados del Examen de Admisión según área evaluada
Proceso 2003

ÁREA	TOTAL ÍTEM	RESPUESTAS CORRECTAS				Media
		Nota Mínima		Nota Máxima		
		Nota	Total Estudiantes	Nota	Total Estudiantes	
Total Examen	70	0	10	64	1	21
Lenguaje	35	2	1	32	2	16
Matemática	35	0	2	34	1	12

Gráfico 8
Nota obtenida en el examen vs. Número de estudiantes
Proceso 2003

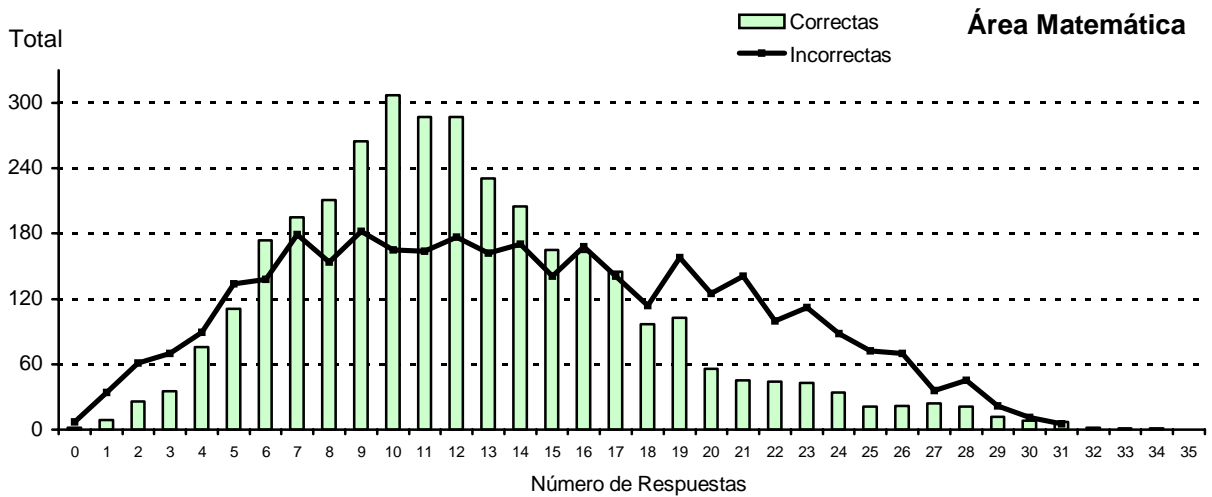
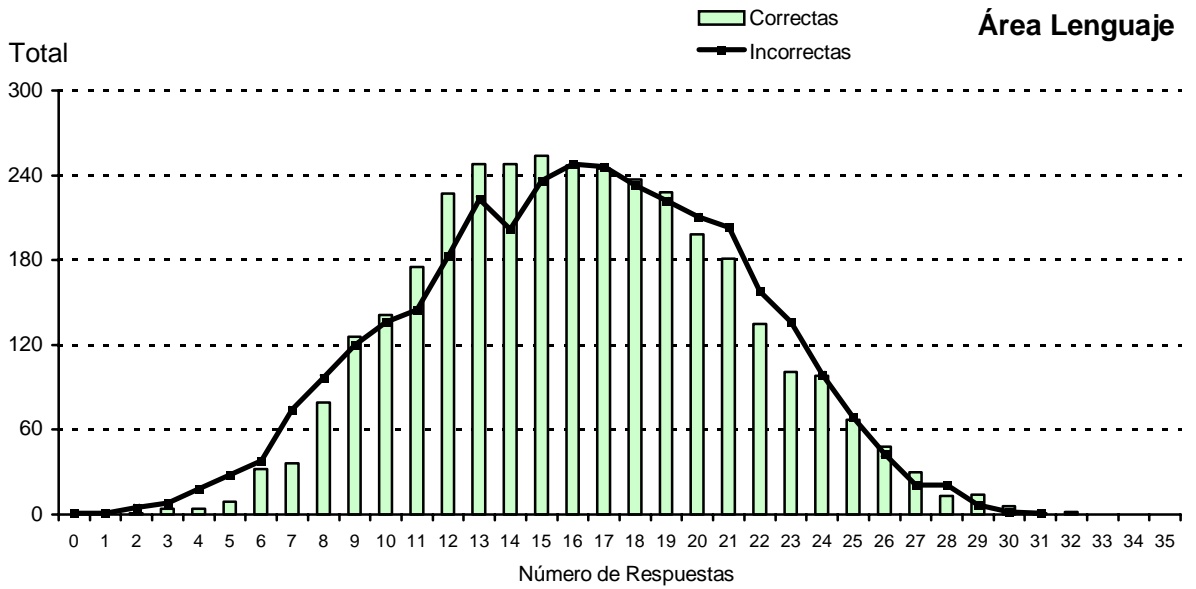
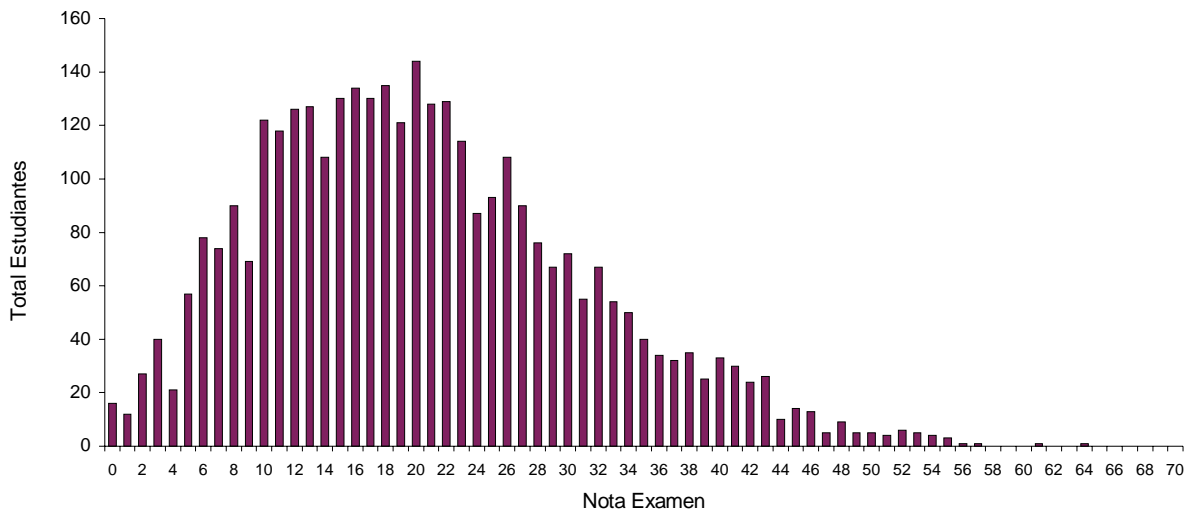

A continuación se presenta la Tabla de Distribución General de Datos Estadísticos, donde se muestran en forma comparativa, los promedios generales registrados discriminados por carrera de preferencia.

Tabla II.13
Distribución general de datos estadísticos
discriminados según carrera de preferencia
Proceso 2003

CARRERA	NÚMERO DE ASPIRANTES					NOTA DE BACHILLERATO*				NOTA DEL EXAMEN*		NOTA DEFINITIVA*	
	Preinscritos		Examinados			Preinscritos		Examinados		Prom	Desv. Stand	Prom	Desv. Stand
	Abs.	% del Total Prein	Abs.	% del Total Prein	% del Total Exam	Prom	Desv. Stand	Prom	Desv. Stand	Prom	Desv. Stand	Prom	Desv. Stand
TOTAL	3887	100,0	3435	88,37	100,0	13,33	1,44	13,35	1,45	20,49	10,56	42,00	11,13
Área Industrial	821	21,12	727	18,70	21,16	13,23	1,42	13,25	1,43	23,92	12,01	45,11	12,02
Tecnología Eléctrica	99	2,55	90	2,32	2,62	12,97	1,29	13,01	1,28	20,06	10,41	41,00	10,41
Tecnología Electrónica	301	7,74	261	6,71	7,60	13,44	1,55	13,43	1,57	26,51	12,52	47,90	12,52
Tecnología Mecánica	211	5,43	187	4,81	5,44	13,21	1,34	13,27	1,39	23,57	12,42	44,82	12,42
Mantenimiento Aeronáutico	210	5,40	189	4,86	5,50	13,08	1,30	13,08	1,32	22,53	10,73	43,51	10,73
Área Administrativa	3066	78,88	2708	69,67	78,84	13,36	1,45	13,38	1,45	19,56	10,73	41,17	10,74
Administración del Turismo	249	6,41	226	5,81	6,58	13,28	1,44	13,29	1,44	20,40	10,66	41,80	10,66
Administración Hotelera	205	5,27	187	4,81	5,44	13,10	1,35	13,15	1,37	20,86	11,65	42,02	11,65
Administración del Transporte	113	2,91	101	2,60	2,94	13,01	1,06	12,99	1,02	16,75	8,15	37,83	8,15
Organización Empresarial	424	10,91	385	9,90	11,21	13,45	1,49	13,44	1,48	19,26	10,16	40,95	10,21
Comercio Exterior	528	13,58	440	11,32	12,81	13,66	1,62	13,74	1,64	22,17	11,72	44,26	11,72
Administración Aduanera	1547	39,80	1369	35,22	39,85	13,31	1,39	13,33	1,39	18,70	10,39	40,26	10,39

*Escalas: Nota de Bachillerato (1 a 20 puntos); Nota del Examen (1 a 70 puntos); Nota Definitiva (1 a 100 puntos)

La carrera que presentó mayor demanda fue Administración Aduanera con el 39,80% del total de preinscritos, en segundo lugar Comercio Exterior con el 13,58% y en tercer puesto Organización Empresarial con 10,91%. El Área Administrativa obtuvo el 78,88% de la demanda, mientras que las carreras del Área Industrial el 21,12% restante.

La nota mínima de bachillerato fue de 10,00 puntos, correspondiente a seis aspirantes de las carreras Comercio Exterior (1), Administración Aduanera (3) y Administración Hotelera (2) y la máxima nota de bachillerato fue de 19,70 puntos, de un aspirante a la carrera Comercio Exterior. En cuanto a los promedios de notas de bachillerato de los preinscritos, las notas más altas se registraron en las carreras:

Comercio Exterior (13,66 puntos), Organización Empresarial (13,45 puntos) y Tecnología Electrónica (13,44 puntos).

En el examen de admisión la nota promedio fue de 20,49 puntos (sobre la base de 70 puntos), con una desviación estándar de 10,56 puntos; lo cual en comparación con el último proceso refleja un descenso de 4,14 puntos. El Área Industrial obtuvo el mayor promedio con 23,92 puntos, mientras que el Área Administrativa logró alcanzar 19,56 en la escala de 1 a 70 puntos. La carrera con más alto puntaje en el examen de admisión fue Tecnología Electrónica con 26,51 puntos.

El promedio general de Nota Definitiva de los examinados se ubicó en 42,00 puntos (sobre la base de 100 puntos), con una desviación estándar de 11,13 puntos. De igual manera, el promedio de los aspirantes de las carreras del Área Industrial (45,11 puntos), superó a las del Área Administrativa (41,17 puntos). La carrera de Tecnología Electrónica registró el promedio más alto de Nota Definitiva (47,90 puntos).

Tabla II.14
Porcentaje de estudiantes admisibles sobre examinados
Procesos 1996-2003*

PUNTO DE CORTE	PROCESO													
	1996		1997		1998		1999		2001		2002		2003	
	Abs.	%	Abs.	%	Abs.	%	Abs.	%	Abs.	%	Abs.	%	Abs.	%
49,00	1235	48,87	806	28,60	630	25,53	577	28,86	790	47,31	853	30,32	836	24,34
50,00	1129	44,68	707	25,09	561	22,73	521	26,06	711	42,57	775	27,55	754	21,95
50,50	1072	42,42	659	23,39	533	21,60	481	24,06	667	39,94	742	26,38	715	20,82
51,00	1028	40,68	628	22,29	493	19,98	450	22,51	640	38,32	699	24,85	678	19,74
51,50	977	38,66	600	21,29	462	18,72	429	21,46	610	36,53	657	23,36	649	18,89
52,00	931	36,84	563	19,98	436	17,67	406	20,31	579	34,67	628	22,32	613	17,85
52,50	870	34,43	526	18,67	403	16,33	375	18,76	547	32,75	600	21,33	583	16,97
53,00	828	32,77	490	17,39	377	15,28	347	17,36	514	30,78	573	20,37	555	16,16
53,50	782	30,95	465	16,50	355	14,38	327	16,36	479	28,68	535	19,02	527	15,34
54,00	736	29,13	433	15,37	322	13,05	302	15,11	445	26,65	508	18,06	502	14,61
54,30	711	28,14	413	14,66	310	12,56	291	14,56	430	25,75	487	17,31	488	14,21
54,50	693	27,42	402	14,27	296	11,99	279	13,96	416	24,91	477	16,96	482	14,03
55,00	653	25,84	382	13,56	280	11,35	255	12,76	387	23,17	461	16,39	451	13,13
56,00	574	22,71	314	11,14	243	9,85	208	10,41	335	20,06	418	14,86	402	11,70

*Proceso 2000 suspendido

Admitidos Para el Punto de Corte correspondiente

Gráfico 9
 Porcentaje de admisibles vs. examinados
 Procesos 1996-2003*

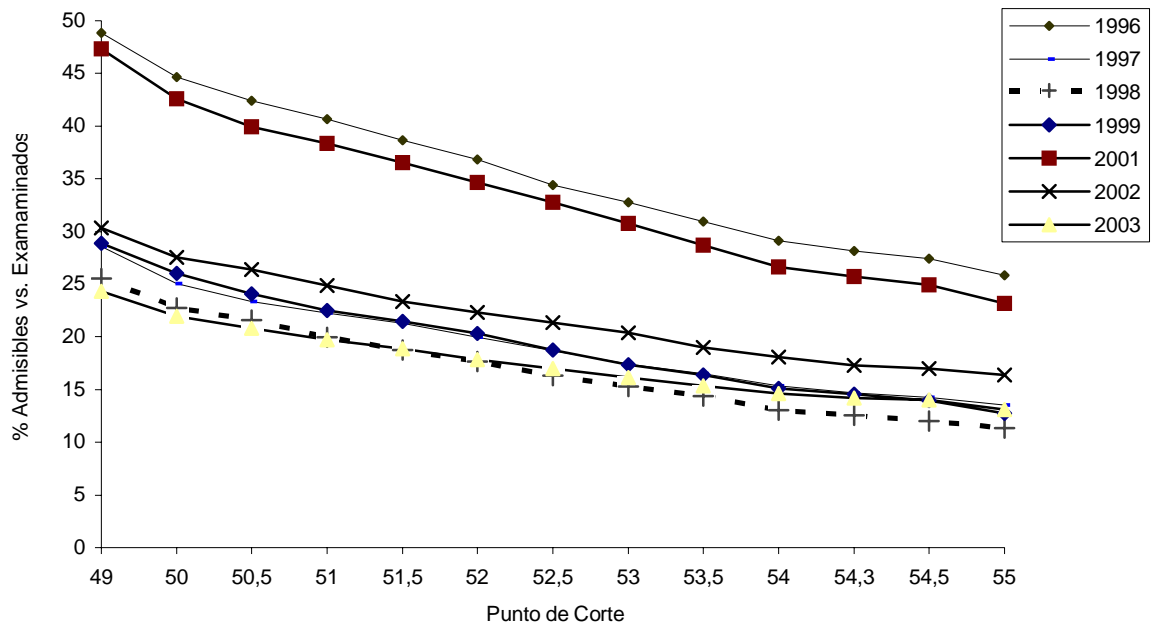

*Proceso 2000 suspendido

Gráfico 10
 Porcentaje de admitidos sobre examinados
 según Punto de Corte
 Procesos 1995-2003*

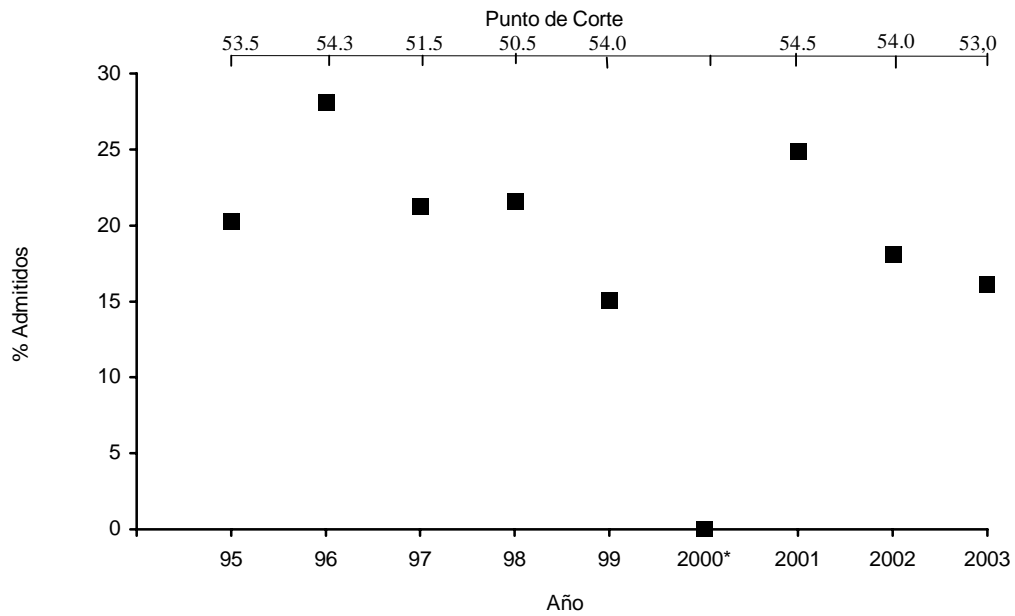

*Proceso 2000 suspendido

III. Determinación de Admitidos

El Consejo Directivo Universitario, en su sesión del 18-06-2003 aprobó el Punto de Corte para la admisión de la Cohorte 2003 en cincuenta y tres (**53.0**) puntos, lo que representa el ingreso de quinientos cincuenta y cinco (**555**) estudiantes. Con este Punto de Corte, desciende este año en un 1,90 el porcentaje de admitidos con respecto a los examinados, ya que en el anterior proceso el porcentaje se ubicó en 18,06% y en el actual en 16,16%.

De los 555 admitidos, 174 tienen preferencia por el Área Industrial (31,35%) y 381 (68,65%) por el Área Administrativa.

La siguiente tabla presenta la distribución de admitidos por carrera, según lugar de procedencia y sexo.

Tabla III.1
Distribución de los admitidos por carrera de preferencia
según lugar de procedencia y sexo
Proceso 2003

CARRERA	TOTAL			PROCEDENCIA														
				Estado Vargas			Caracas			Estado Miranda			Resto del país			Exterior		
	T	M	F	T	M	F	T	M	F	T	M	F	T	M	F	T	M	F
Total	555	259	296	50	25	25	274	117	157	191	101	90	38	15	23	2	1	1
Área Industrial	174	138	36	16	15	1	86	64	22	64	51	13	7	7	0	1	1	0
Tecnología Eléctrica	11	8	3	2	2	0	6	4	2	3	2	1	0	0	0	0	0	0
Tecnología Electrónica	83	68	15	8	8	0	41	31	10	29	24	5	4	4	0	1	1	0
Tecnología Mecánica	44	34	10	3	2	1	23	18	5	17	13	4	1	1	0	0	0	0
Mant. Aeronáutico	36	28	8	3	3	0	16	11	5	15	12	3	2	2	0	0	0	0
Área Administrativa	381	121	260	34	10	24	188	53	135	127	50	77	31	8	23	1	0	1
Adm. del Turismo	35	7	28	3	0	3	17	2	15	10	3	7	5	2	3	0	0	0
Administración Hotelera	31	7	24	0	0	0	10	3	7	14	3	11	7	1	6	0	0	0
Adm. del Transporte	5	2	3	2	1	1	2	1	1	1	0	1	0	0	0	0	0	0
Organización Empresarial	53	18	35	6	2	4	24	6	18	20	9	11	3	1	2	0	0	0
Comercio Exterior	96	29	67	13	5	8	43	6	37	27	14	13	12	4	8	1	0	1
Administración Aduanera	161	58	103	10	2	8	92	35	57	55	21	34	4	0	4	0	0	0

T = total

M = masculino

F = femenino

Las carreras de mayor preferencia por los admitidos son en primer lugar, Administración Aduanera con 161 aspirantes (29,01%), seguida por Comercio Exterior con 96 (17,30%) y Tecnología Electrónica con 83 (14,95%).

En el proceso anterior, el orden de preferencia por carrera de los admitidos siguió la siguiente distribución: Administración Aduanera con 25,59%, Tecnología Electrónica obtuvo el 18,31% y Comercio Exterior con 15,35%.

Gráfico 11
Admitidos por lugar de procedencia y sexo
Proceso 2003

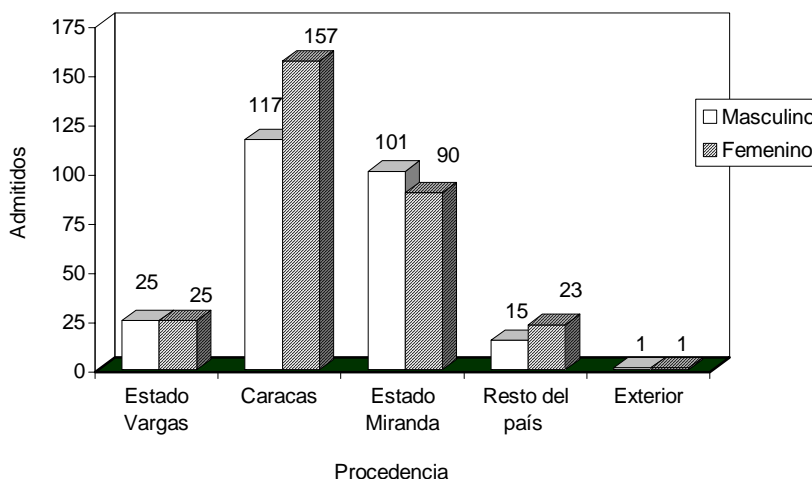

III.1. Características Generales de los Admitidos:

Tabla III.2
Admitidos según sexo
(Distribución porcentual)
Procesos 1997-2003*

SEXO	PROCESO											
	97-98		98-99		99-00		01-02		02-03		03-04	
	Abs.	%	Abs.	%	Abs.	%	Abs.	%	Abs.	%	Abs.	%
Masculino	288	48,00	259	48,59	149	49,34	184	44,23	263	51,77	259	46,67
Femenino	312	52,00	274	51,40	153	50,66	232	55,77	245	48,23	296	53,33

*Proceso 00-01 suspendido

El cuadro anterior muestra que el sexo masculino rompe la tendencia de superioridad del sexo femenino en el proceso 02-03, con un 51,77%.

Gráfico 12
Admitidos según sexo
Proceso 2003



Tabla III.3
Admitidos por lugar de procedencia
(Distribución porcentual)
Procesos 1995-2003*

PROCEDENCIA	PROCESO							
	95-96	96-97	97-98	98-99	99-00	01-02	02-03	03-04
Estado Vargas	30,21	42,19	30,83	35,27	37,42	29,09	15,94	9,01
Caracas	59,61	47,26	53,50	38,09	37,42	32,45	47,05	49,37
Estado Miranda	n/d	n/d	n/d	n/d	n/d	33,89	29,53	34,41
Resto del país	10,18	10,55	15,67	26,64	24,83	4,57	7,09	6,85
Extranjero	0,00	0,00	0,00	0,00	0,33	0,00	0,39	0,36

*Proceso 00-01 suspendido
n/d = no disponible

Tabla III.4
Admitidos discriminados por nacionalidad
y lugar de procedencia
Proceso 2003

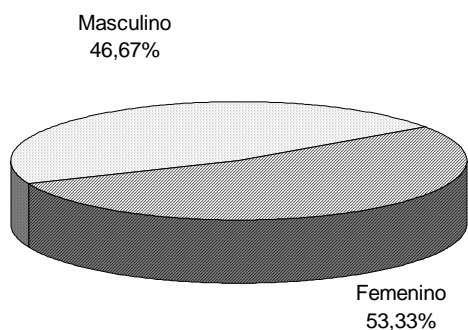
PROCEDENCIA	TOTAL		NACIONALIDAD			
	Abs.	%	Venezolano		Extranjero	
			Abs.	%	Abs.	%
Total	555	100,00	546	98,38	9	1,62
Estado Vargas	50	9,01	50	9,16	0	0,00
Caracas	274	49,37	271	49,63	3	33,33
Estado Miranda	191	34,41	188	34,43	3	33,33
Resto del país	38	6,85	37	6,78	1	11,11
Exterior	2	0,36	0	0,00	2	22,22

III.2. Aspectos Académicos:

Tabla III.5
Promedios de notas* de los admitidos discriminados según
tipo de plantel y lugar de procedencia
Proceso 2003

PROCEDENCIA	TOTAL	TIPO DE PLANTEL											
		Oficial				Privado				Semiprivado			
		Abs.	Nota de Bachillerato	Nota del Examen	Nota Definitiva	Abs.	Nota de Bachillerato	Nota del Examen	Nota Definitiva	Abs.	Nota de Bachillerato	Nota del Examen	Nota Definitiva
Total	555	310	14,74	37,70	60,40	191	14,51	39,15	61,41	54	14,99	38,01	61,12
Estado Vargas	50	17	15,53	31,91	56,17	31	15,26	37,41	60,99	2	14,59	35,25	57,80
Caracas	274	166	14,73	37,94	60,62	69	14,21	39,23	61,00	39	15,09	38,01	61,28
Estado Miranda	191	112	14,51	38,28	60,57	69	14,07	40,37	61,86	10	14,48	37,28	59,57
Resto del país	38	13	15,52	36,63	60,68	22	15,77	37,48	61,90	3	15,64	42,33	66,32
Exterior	2	2	15,98	42,00	66,56	0	-	-	-	0	-	-	-

*Escala: Nota de Bachillerato (1 a 20 puntos); Nota del Examen (1 a 70 puntos); Nota Definitiva (1 a 100 puntos)

Gráfico 13
Admitidos según tipo de plantel
Proceso 2003



Gráfico 14
 Promedio de notas de los admitidos según tipo de plantel
 Proceso 2003

Nota de Bachillerato
 (1 a 20 puntos)



Nota del Examen
 (1 a 70 puntos)

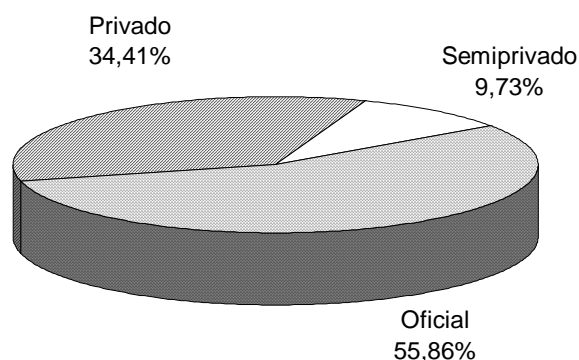
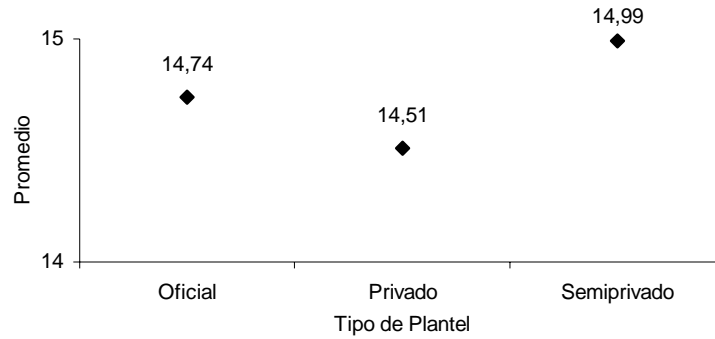
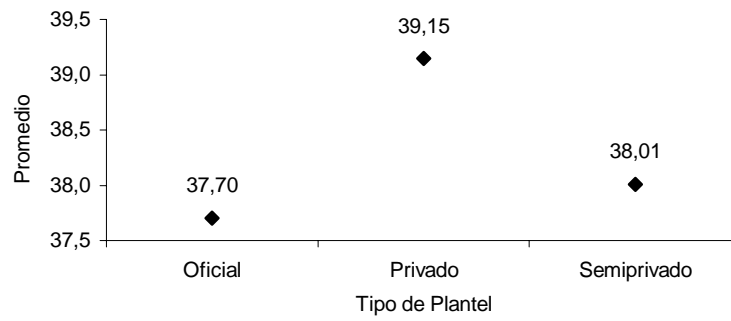

Nota Definitiva
 (1 a 100 puntos)



Tabla III.6
Promedios de notas* de los admitidos discriminados por
mención de Educación Media y lugar de procedencia
Proceso 2003

MENCIÓN		TOTAL	PROCEDENCIA				
			Estado Vargas	Caracas	Estado Miranda	Resto del país	Exterior
Total		555	50	274	191	38	2
Ciencias	Abs.	415	45	198	140	31	1
	Nota de Bachillerato	14,86	15,41	14,79	14,52	15,92	19,70
	Nota del Examen	38,50	35,56	38,65	39,28	38,02	46,50
	Nota Definitiva	61,37	59,45	61,39	61,55	62,66	77,01
Humanidades	Abs.	25	1	12	10	2	0
	Nota de Bachillerato	13,64	14,47	13,85	13,53	12,55	-
	Nota del Examen	40,35	35,25	42,35	39,35	35,88	-
	Nota Definitiva	61,13	57,61	63,39	59,98	55,05	-
Industrial	Abs.	17	1	8	8	0	0
	Nota de Bachillerato	13,17	11,72	12,99	13,53	-	-
	Nota del Examen	38,62	38,75	37,13	40,09	-	-
	Nota Definitiva	58,70	56,43	56,97	60,70	-	-
Comercial	Abs.	29	2	16	9	2	0
	Nota de Bachillerato	14,60	16,26	14,57	14,08	15,61	-
	Nota del Examen	34,22	33,50	34,23	35,08	30,88	-
	Nota Definitiva	56,85	58,89	56,80	56,82	55,30	-
Otras	Abs.	69	1	40	24	3	1
	Nota de Bachillerato	14,40	14,31	14,60	14,06	15,28	12,25
	Nota del Examen	37,43	31,75	37,03	38,19	38,58	37,50
	Nota Definitiva	59,59	54,00	59,53	59,74	62,15	56,11

*Escala: Nota de Bachillerato (1 a 20 puntos); Nota del Examen (1 a 70 puntos); Nota Definitiva (1 a 100 puntos)

Gráfico 15
Admitidos según mención de Educación Media
Proceso 2003

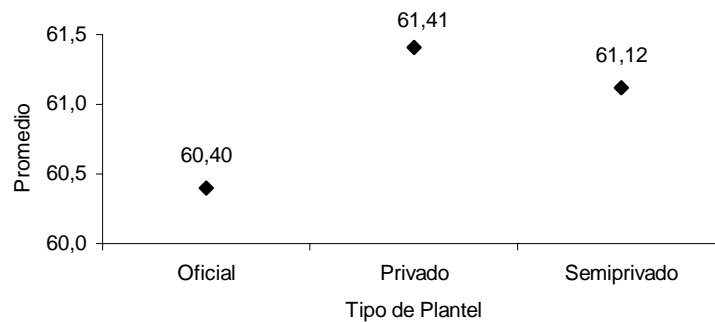

Gráfico 16
 Promedio de notas de los admitidos
 según mención de Educación Media
 Proceso 2003

Nota de Bachillerato
 (1 a 20 puntos)



Nota del Examen
 (1 a 70 puntos)

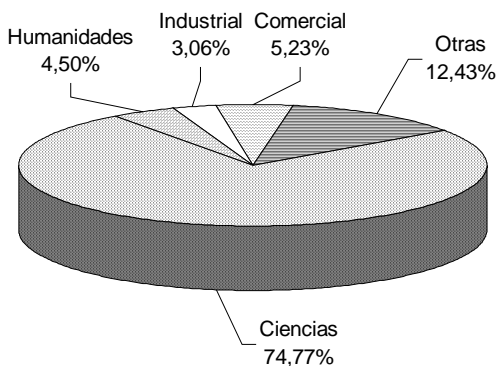
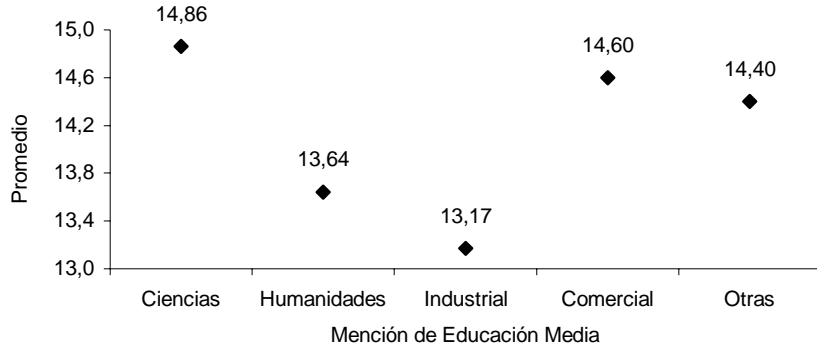
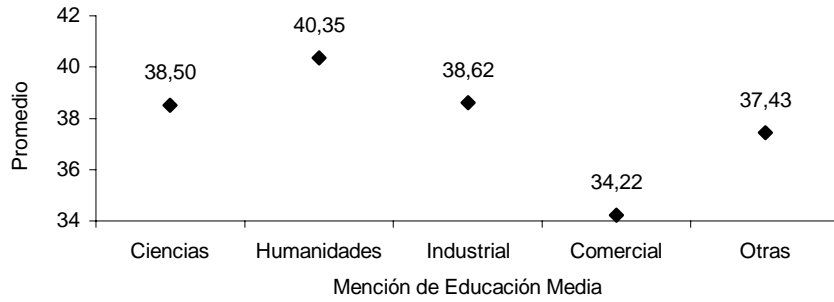

Nota Definitiva
 (1 a 100 puntos)



Tabla III.7
Promedios de notas* de los admitidos discriminados por
grado académico y lugar de procedencia
Proceso 2003

PROCEDENCIA	TOTAL		GRADO ACADÉMICO									
	Abs	%	Bachiller					No Bachiller **				
			Abs.	%	Nota de Bachillerato	Nota del Examen	Nota Definitiva	Abs.	%	Nota de Bachillerato	Nota del Examen	Nota Definitiva
Total	555	100,00	245	44,14	14,14	38,82	60,48	310	55,86	15,11	37,76	61,07
Estado Vargas	50	9,01	22	8,98	14,60	35,68	58,25	28	9,03	15,89	35,28	59,99
Caracas	274	49,37	117	47,76	14,04	38,51	60,03	157	50,65	15,09	37,81	61,09
Estado Miranda	191	34,41	81	33,06	13,69	39,42	60,32	110	35,48	14,81	38,52	61,30
Resto del país	38	6,85	23	9,39	15,62	39,91	63,97	15	4,84	15,77	33,98	58,55
Exterior	2	0,36	2	0,82	15,98	42,00	66,56	0	0,00	-	-	-

*Escala: Nota de Bachillerato (1 a 20 puntos); Nota del Examen (1 a 70 puntos); Nota Definitiva (1 a 100 puntos)

** Cursando el último año de Educación Media para el momento de la Preinscripción

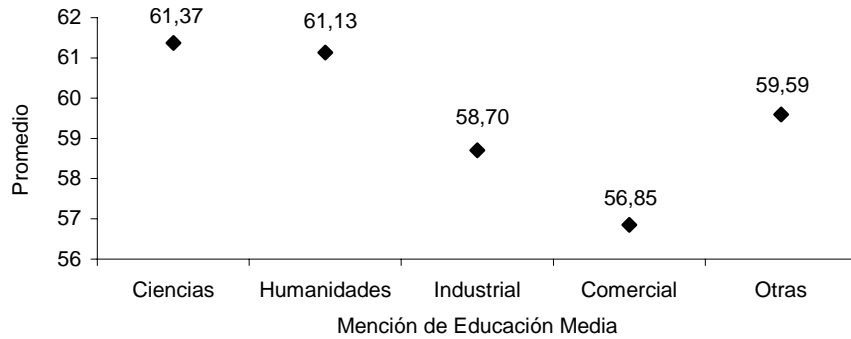
Gráfico 17
Admitidos según grado académico
Proceso 2003



Gráfico 18
 Promedio de notas de los admitidos según grado académico
 Proceso 2003



Gráfico 19
 Promedio de notas de los admitidos según lugar de procedencia
 Proceso 2003

Nota de Bachillerato
 (1 a 20 puntos)

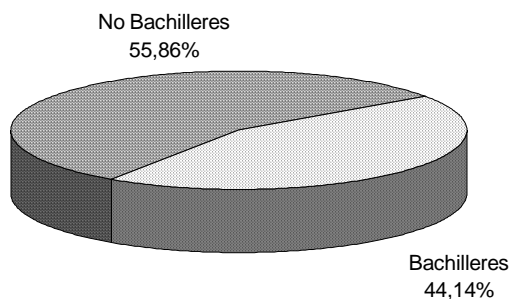

Nota del Examen
 (1 a 70 puntos)

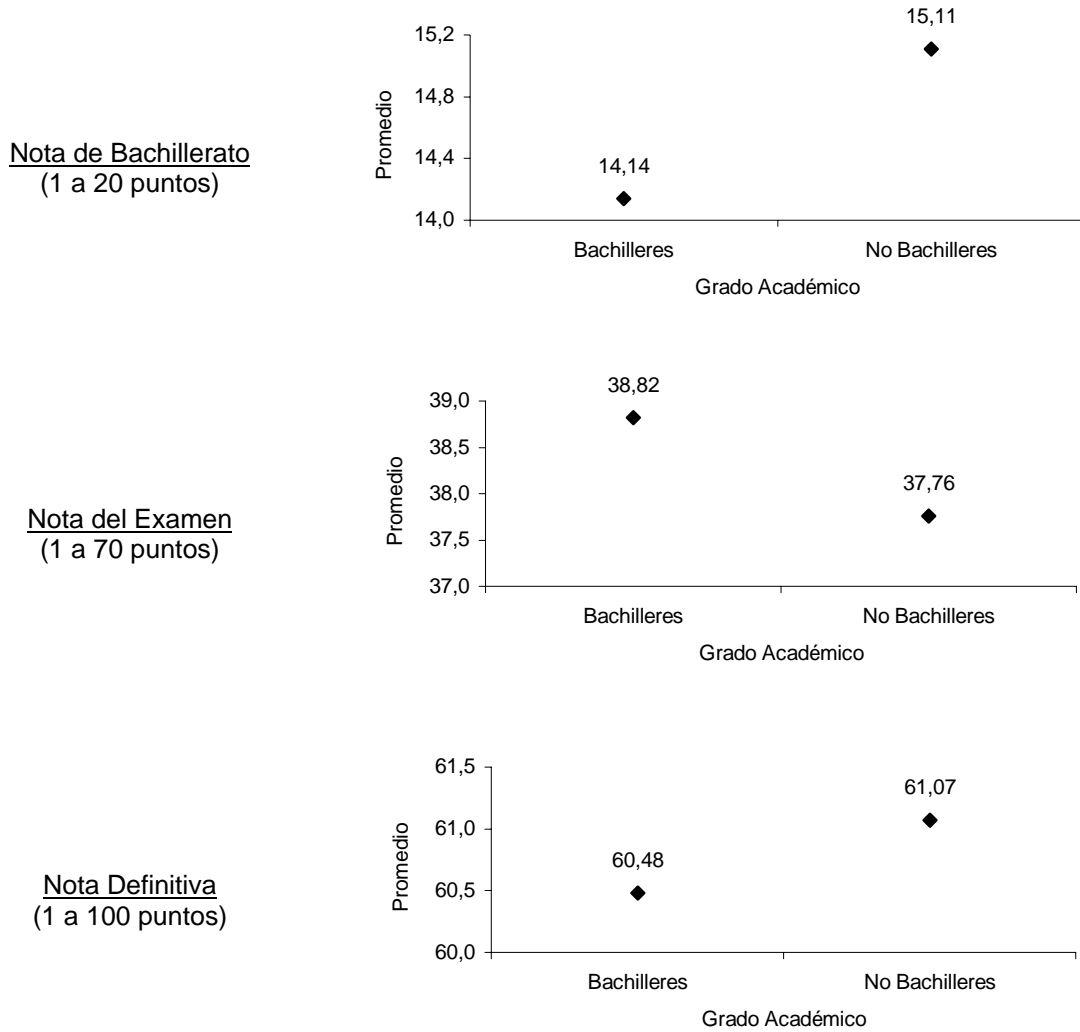
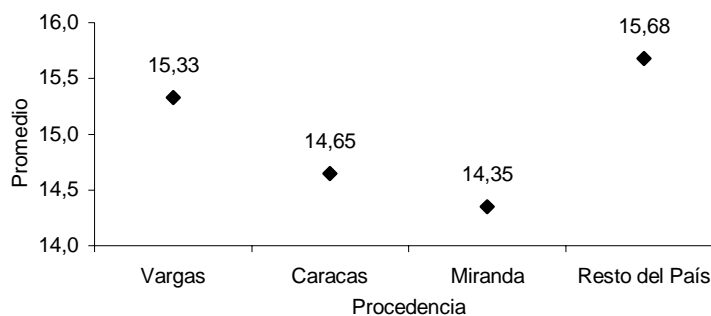
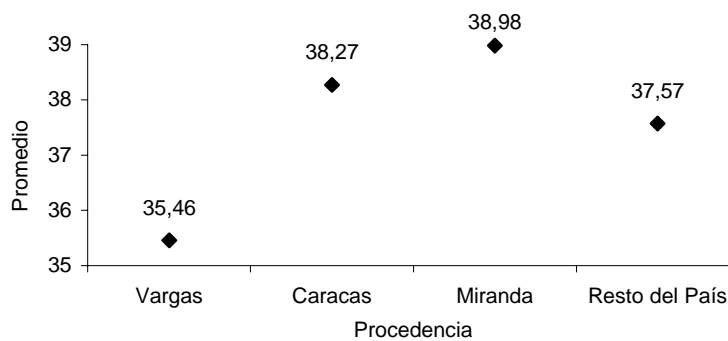

Nota Definitiva
 (1 a 100 puntos)



Tabla III.8
Promedios de notas* de los admitidos discriminados por
carrera de preferencia
Proceso 2003

CARRERA	TOTAL	% ADMITIDOS vs		NOTA		
		PREINSCRITOS	EXAMINADOS	Bachillerato	Examen	Definitiva
Total	555	14,28	16,16	14,68	38,23	60,82
Área Industrial	174	21,19	23,93	14,27	40,09	61,93
Tecnología Eléctrica	11	11,11	12,22	13,78	39,41	60,46
Tecnología Electrónica	83	27,57	31,80	14,32	40,85	62,73
Tecnología Mecánica	44	20,85	23,53	14,67	39,80	62,30
Mantenimiento Aeronáutico	36	17,14	19,05	13,83	38,94	60,09
Área Administrativa	381	12,43	14,07	14,87	37,38	60,31
Administración del Turismo	35	14,06	15,49	14,84	37,45	60,32
Administración Hotelera	31	15,12	16,58	14,33	38,90	60,89
Administración del Transporte	5	4,42	4,95	13,17	35,40	55,62
Organización Empresarial	53	12,50	13,77	14,81	35,97	58,87
Comercio Exterior	96	18,18	21,82	15,26	37,95	61,50
Administración Aduanera	161	10,41	11,76	14,82	37,25	60,10

*Escala: Nota de Bachillerato (1 a 20 puntos); Nota del Examen (1 a 70 puntos); Nota Definitiva (1 a 100 puntos)

Tabla III.9
Comparación de notas de los admitidos
(promedios de bachillerato, examen y nota definitiva)
Procesos 1996-2003*

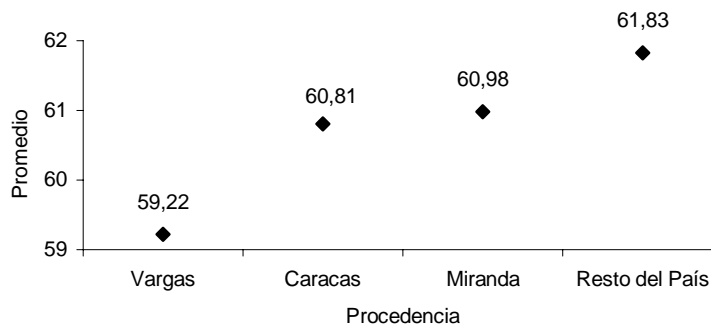
PROMEDIO	Ponderación	PROCESO						
		1996	1997	1998	1999	2001	2002	2003
Nota de Bachillerato (1 a 20 pts)	33 %	14,09	14,41	14,31	14,76	14,51	14,51	14,68
Nota del Examen (1 a 70 pts)	67 %	39,07	35,91	34,99	36,69	38,54	39,87	38,23
(1 a 100 pts)		55,82	51,30	49,99	52,41	55,06	56,96	54,61
Nota Definitiva (1 a 100 pts)	100 %	60,65	58,16	57,09	59,47	60,83	62,10	60,82

*Proceso 2000 suspendido

Gráfico 20
Promedio de notas de los admitidos
Procesos 1996-2003

Nota de Bachillerato
 (1 a 20 puntos)

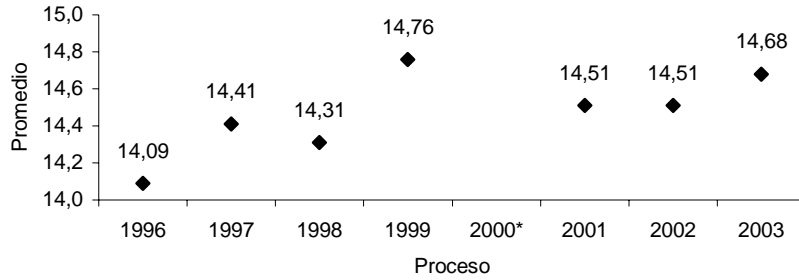

Nota del Examen
 (1 a 70 puntos)

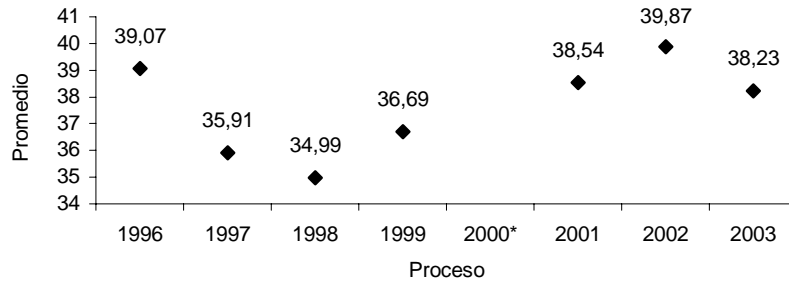

Nota Definitiva
 (1 a 100 puntos)

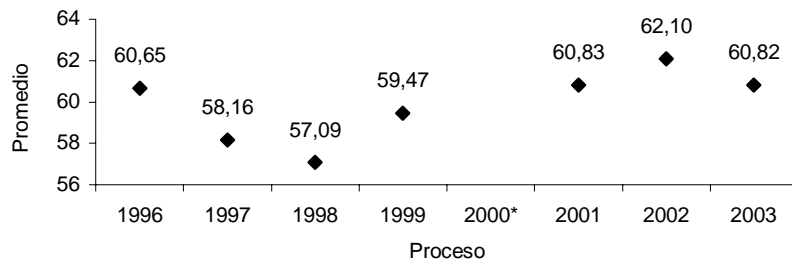

* Proceso 2000 suspendido

III.3. Aspectos Socioeconómicos:

Tabla III.10
Características socioeconómicas de los admitidos
según lugar de procedencia
Proceso 2003

VARIABLES		TOTAL		PROCEDENCIA									
		Abs.	%	Estado Vargas		Caracas		Estado Miranda		Resto del país		Exterior	
				Abs.	%	Abs.	%	Abs.	%	Abs.	%	Abs.	%
Personas que conforman el núcleo familiar	<=3 personas	92	16,58	7	1,26	49	8,83	30	5,41	5	0,90	1	0,18
	4 personas	162	29,19	19	3,42	70	12,61	57	10,27	15	2,70	1	0,18
	5 personas	172	30,99	13	2,34	89	16,04	60	10,81	10	1,80	0	0,00
	6 personas	74	13,33	4	0,72	39	7,03	27	4,86	4	0,72	0	0,00
	>=7 personas	55	9,91	7	1,26	27	4,86	17	3,06	4	0,72	0	0,00
Ingreso del hogar	1 salario mínimo	190	34,23	27	4,86	95	17,12	59	10,63	9	1,62	0	0,00
	2 salarios mínimos	226	40,72	15	2,70	114	20,54	80	14,41	15	2,70	2	0,36
	3 salarios mínimos	85	15,32	5	0,90	41	7,39	30	5,41	9	1,62	0	0,00
	4 ó + salarios mínimos	54	9,73	3	0,54	24	4,32	22	3,96	5	0,90	0	0,00
Condición de la vivienda	Propia	426	76,76	41	7,39	209	37,66	148	26,67	28	5,05	0	0,00
	Alquilada	111	20,00	8	1,44	57	10,27	34	6,13	10	1,80	2	0,36
	Hipotecada	6	1,08	0	0,00	3	0,54	3	0,54	0	0,00	0	0,00
	Otro	12	2,16	1	0,18	5	0,90	6	1,08	0	0,00	0	0,00
Responsable económico	Padre	209	37,66	25	4,50	107	19,28	67	12,07	10	1,80	0	0,00
	Madre	169	30,45	14	2,52	85	15,32	60	10,81	10	1,80	0	0,00
	Ambos	156	28,11	10	1,80	72	12,97	58	10,45	16	2,88	0	0,00
	Otro	21	3,78	1	0,18	10	1,80	6	1,08	2	0,36	2	0,36
Nivel de instrucción del responsable económico	Estudios de Postgrado	32	5,77	1	0,18	12	2,16	15	2,70	4	0,72	0	0,00
	Licenciatura / Ingeniería	90	16,22	7	1,26	40	7,21	34	6,13	9	1,62	0	0,00
	Técnico Superior	93	16,76	10	1,80	47	8,47	28	5,05	7	1,26	1	0,18
	Bachiller	214	38,56	19	3,42	116	20,90	66	11,89	12	2,16	1	0,18
	Primaria	103	18,56	11	1,98	50	9,01	38	6,85	4	0,72	0	0,00
	Primaria Incompleta	23	4,14	2	0,36	9	1,62	10	1,80	2	0,36	0	0,00
Fuente de ingreso del responsable económico	Sueldo mensual	368	66,31	35	6,31	188	33,87	121	21,80	23	4,14	1	0,18
	Honorarios profesionales	42	7,57	4	0,72	18	3,24	16	2,88	3	0,54	1	0,18
	Salario Semanal	103	18,56	7	1,26	42	7,57	47	8,47	7	1,26	0	0,00
	Pensión	19	3,42	2	0,36	10	1,80	4	0,72	3	0,54	0	0,00
	Otro	23	4,14	2	0,36	16	2,88	3	0,54	2	0,36	0	0,00
Financiamiento de los estudios de bachillerato	Ayuda de padre y/o madre	514	92,61	42	7,57	260	46,85	176	31,71	35	6,31	1	0,18
	Ayuda familiar	33	5,95	7	1,26	13	2,34	11	1,98	2	0,36	0	0,00
	Beca	5	0,90	1	0,18	1	0,18	3	0,54	0	0,00	0	0,00
	Crédito Educativo	1	0,18	0	0,00	0	0,00	0	0,00	1	0,18	0	0,00
	Otro	2	0,36	0	0,00	0	0,00	1	0,18	0	0,00	1	0,18

Tabla III.10 (Continuación)

VARIABLES		TOTAL		PROCEDENCIA									
		Abs.	%	Estado Vargas		Caracas		Estado Miranda		Resto del país		Exterior	
				Abs.	%	Abs.	%	Abs.	%	Abs.	%	Abs.	%
Forma de costear los Estudios Superiores	Beca	35	6,31	7	1,26	13	2,34	11	1,98	4	0,72	0	0,00
	Ayuda familiar	449	80,90	41	7,39	227	40,90	150	27,03	30	5,41	1	0,18
	Trabajando	65	11,71	2	0,36	30	5,41	28	5,05	4	0,72	1	0,18
	Otro	6	1,08	0	0,00	4	0,72	2	0,36	0	0,00	0	0,00
Vivienda durante estudios	Núcleo Familiar	495	89,19	49	8,83	258	46,49	175	31,53	13	2,34	0	0,00
	Con familiar/amigo	39	7,03	1	0,18	15	2,70	8	1,44	13	2,34	2	0,36
	Residencia estudiantil	21	3,78	0	0,00	1	0,18	8	1,44	12	2,16	0	0,00
	Otro	0	0,00	0	0,00	0	0,00	0	0,00	0	0,00	0	0,00
Tipo de transporte	Familiar	41	7,39	1	0,18	15	2,70	24	4,32	1	0,18	0	0,00
	Colectivo público	77	13,87	6	1,08	33	5,95	32	5,77	5	0,90	1	0,18
	De la Universidad	436	78,56	43	7,75	226	40,72	134	24,14	32	5,77	1	0,18
	Otro	1	0,18	0	0,00	0	0,00	1	0,18	0	0,00	0	0,00
Uso del comedor	Siempre	192	34,59	24	4,32	88	15,86	60	10,81	19	3,42	1	0,18
	Frecuentemente	282	50,81	18	3,24	143	25,77	102	18,38	18	3,24	1	0,18
	Esporádicamente	63	11,35	6	1,08	31	5,59	25	4,50	1	0,18	0	0,00
	Nunca	18	3,24	2	0,36	12	2,16	4	0,72	0	0,00	0	0,00

En la Tabla III.10 se observa que los grupos familiares están conformados por un rango comprendido entre 4 y 5 miembros, donde los responsables económicos son los padres, con ingresos inferiores a cuatrocientos mil bolívares, la fuente de ingreso familiar es el sueldo y salario, donde la vivienda es propia y el nivel de instrucción del responsable económico se ubica en bachiller, de lo anterior se desprende que los aspirantes admitidos se encuentran en los estratos IV y V, según los análisis realizados.

IV. Inscritos

De los 555 admitidos, formalizaron su inscripción inicial un total de **cuatrocientos treinta y cuatro (434)** estudiantes, es decir, el 78,20% de los admitidos y el 11,17% de los preinscritos.

La deserción en este proceso (con relación al número de admitidos), se ubicó en 21,80%, lo cual representa un ascenso del 1,92%, en comparación con la deserción presentada en el proceso de 2002 (19,88%), así como al promedio de los últimos cinco años (21,60%).

La tabla IV.1 muestra la distribución de los inscritos según carrera de preferencia, lugar de procedencia y sexo.

Tabla IV.1
Distribución de los inscritos por carrera de preferencia
según lugar de procedencia y sexo
Proceso 2003

CARRERA	TOTAL			PROCEDENCIA														
				Estado Vargas			Caracas			Estado Miranda			Resto del país			Exterior		
	T	M	F	T	M	F	T	M	F	T	M	F	T	M	F	T	M	F
Total	434	201	233	40	21	19	210	88	122	155	82	73	27	9	18	2	1	1
Área Industrial	137	110	27	15	14	1	63	48	15	54	43	11	4	4	0	1	1	0
Tecnología Eléctrica	8	7	1	2	2	0	5	4	1	1	1	0	0	0	0	0	0	0
Tecnología Electrónica	65	51	14	8	8	0	30	21	9	25	20	5	1	1	0	1	1	0
Tecnología Mecánica	34	27	7	2	1	1	15	13	2	16	12	4	1	1	0	0	0	0
Mant. Aeronáutico	30	25	5	3	3	0	13	10	3	12	10	2	2	2	0	0	0	0
Área Administrativa	297	91	206	25	7	18	147	40	107	101	39	62	23	5	18	1	0	1
Adm. del Turismo	24	4	20	3	0	3	11	2	9	7	2	5	3	0	3	0	0	0
Administración Hotelera	29	7	22	0	0	0	9	3	6	13	3	10	7	1	6	0	0	0
Adm. del Transporte	5	2	3	2	1	1	2	1	1	1	0	1	0	0	0	0	0	0
Organización Empresarial	42	14	28	4	1	3	17	4	13	20	9	11	1	0	1	0	0	0
Comercio Exterior	75	23	52	8	3	5	37	6	31	21	10	11	8	4	4	1	0	1
Administración Aduanera	122	41	81	8	2	6	71	24	47	39	15	24	4	0	4	0	0	0

T = total M = masculino F = femenino

Gráfico 21
Inscritos por lugar de procedencia y área de preferencia
Proceso 2003

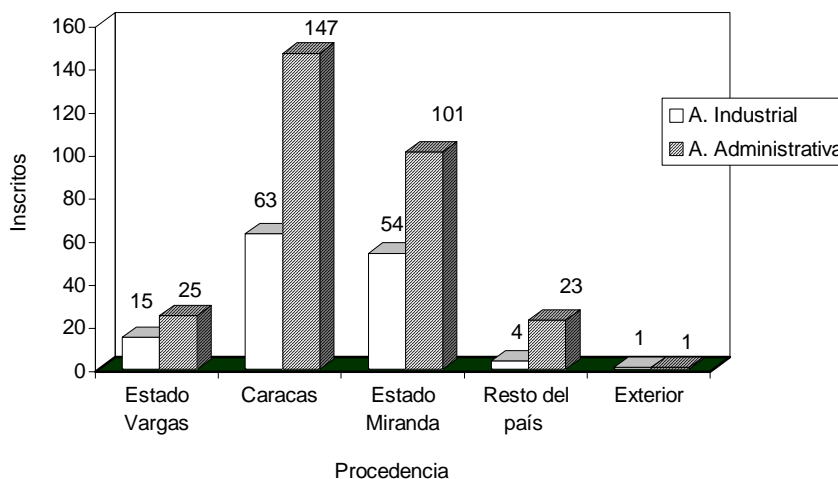

Los estudiantes inscritos tienen mayor preferencia por las carreras del Área Administrativa.

Tabla IV.2
Distribución porcentual de los inscritos por área de preferencia
según lugar de procedencia
Procesos 1998-2003*

PROCEDENCIA	PROCESO									
	1998		1999		2001		2002		2003	
	A.I.	A.A.	A.I.	A.A.	A.I.	A.A.	A.I.	A.A.	A.I.	A.A.
Estado Vargas	13,51	27,76	13,42	25,97	9,51	19,02	4,67	10,32	3,46	5,76
Caracas	10,32	21,62	16,45	21,21	4,91	26,39	14,74	31,94	14,52	33,87
Estado Miranda	n/d	n/d	n/d	n/d	12,27	23,93	12,53	18,43	12,44	23,27
Resto del país	9,34	17,44	7,36	15,15	0,92	3,07	1,23	5,90	0,92	5,30
Extranjero	0,00	0,00	0,43	0,00	0,00	0,00	0,25	0,00	0,23	0,23

* Proceso 2000 suspendido

A.I.: Área Industrial

A.A.: Área Administrativa

IV.1. Características Generales de los Inscritos:

Las características generales más relevantes de los aspirantes inscritos, se presentan en las siguientes tablas:

Tabla IV.3
Distribución de los inscritos por edad y sexo
Proceso 2003

SEXO	TOTAL	EDAD							
		16	17	18	19	20	21	22	≥ 23
Total	434	55	145	97	57	29	11	12	28
Masculino	201	19	62	48	29	14	6	7	16
Femenino	233	36	83	49	28	15	5	5	12

El modo de la edad al momento de la inscripción, corresponde a 17 años, siendo la edad promedio 18 años.

Tabla IV.4
Inscritos según sexo
(Distribución porcentual)
Procesos 1995-2003*

SEXO	PROCESO							
	95-96 %	96-97 %	97-98 %	98-99 %	99-00 %	01-02 %	02-03 %	03-04 %
Masculino	54,27	46,51	50,21	50,61	48,48	45,09	51,35	46,31
Femenino	45,73	53,49	49,79	49,39	51,52	54,91	48,65	53,69

*Proceso 00-01 suspendido

Porcentualmente, los inscritos no mantienen una tendencia regular con relación a la variable del sexo, en los últimos procesos.

Tabla IV.5
Inscritos discriminados según lugar de procedencia
(Distribución porcentual)
Procesos 1995-2003*

PROCEDENCIA	PROCESO							
	95-96 %	96-97 %	97-98 %	98-99 %	99-00 %	01-02 %	02-03 %	03-04 %
Estado Vargas	33,74	45,66	34,30	41,28	39,39	28,53	14,99	9,22
Caracas	55,69	43,27	49,59	31,94	37,66	31,29	46,68	48,39
Estado Miranda	n/d	n/d	n/d	n/d	n/d	36,20	30,96	35,71
Resto del país	10,57	11,07	16,12	26,78	22,51	3,99	7,13	6,22
Extranjero	0,00	0,00	0,00	0,00	0,43	0,00	0,25	0,46

*Proceso 00-01 suspendido

n/d: No disponible

Tabla IV.6
Estudiantes inscritos discriminados por nacionalidad
y lugar de procedencia
Proceso 2003

PROCEDENCIA	TOTAL		NACIONALIDAD			
	Abs.	%	Venezolano		Extranjero	
			Abs.	%	Abs.	%
Total	434	100,00	426	98,16	8	1,84
Estado Vargas	40	9,22	40	9,39	0	0,00
Caracas	210	48,39	207	48,59	3	37,50
Estado Miranda	155	35,71	153	35,92	2	25,00
Resto del país	27	6,22	26	6,10	1	12,50
Exterior	2	0,46	0	0,00	2	25,00

IV.2. Aspectos Académicos:

Tabla IV.7
Promedio de notas* de los inscritos discriminados según
tipo de instituto y lugar de procedencia
Proceso 2003

PROCEDENCIA	TOTAL	TIPO DE PLANTEL											
		Oficial				Privado				Semiprivado			
		Abs.	Nota de Bachillerato	Nota del Examen	Nota Definitiva	Abs.	Nota de Bachillerato	Nota del Examen	Nota Definitiva	Abs.	Nota de Bachillerato	Nota del Examen	Nota Definitiva
Total	434	251	14,52	37,22	59,58	142	14,31	38,22	60,19	41	14,93	38,21	61,21
Estado Vargas	40	15	15,30	32,23	56,10	23	15,13	36,78	60,16	2	14,59	35,25	57,80
Caracas	210	132	14,54	37,51	59,89	51	14,04	38,44	59,96	27	15,00	38,10	61,22
Estado Miranda	155	92	14,24	37,61	59,50	54	13,95	38,90	60,25	9	14,55	37,83	60,21
Resto del país	27	10	15,35	36,33	60,10	14	15,28	37,21	60,83	3	15,64	42,33	66,32
Exterior	2	2	15,98	42,00	66,56	0	-	-	-	0	-	-	-

*Escala: Nota de Bachillerato (1 a 20 puntos); Nota del Examen (1 a 70 puntos); Nota Definitiva (1 a 100 puntos)

El 57,83% de los inscritos provienen de planteles oficiales. La nota promedio de bachillerato de los inscritos provenientes del Estado Vargas (15,17 puntos) supera ligeramente a la de los inscritos procedentes de Caracas (14,48 puntos).

Gráfico 22
Promedio de notas de los inscritos según tipo de plantel
Proceso 2003

Nota de Bachillerato
(1 a 20 puntos)

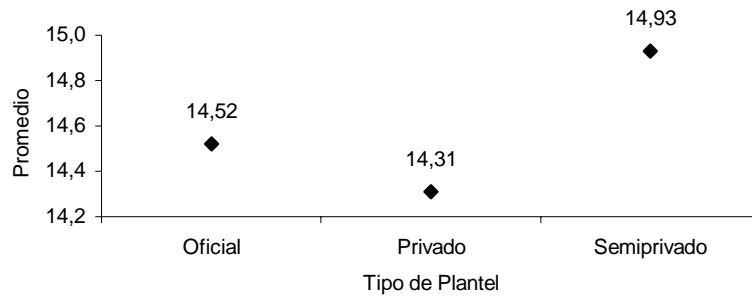

Nota del Examen
(1 a 70 puntos)

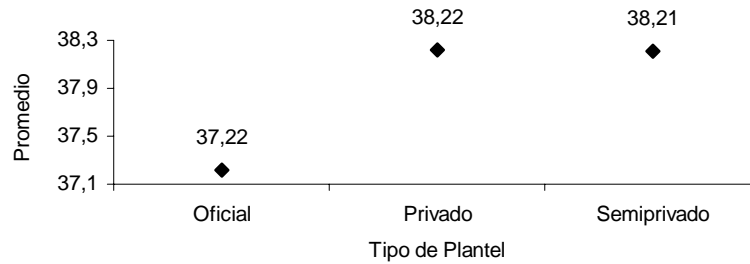

Nota Definitiva
(1 a 100 puntos)



Gráfico 23
Inscritos según tipo de plantel
Proceso 2003



Tabla IV.8
Promedio de notas de los inscritos discriminados por
mención de Educación Media y lugar de procedencia
Proceso 2003

MENCIÓN	TOTAL	PROCEDENCIA					
		Estado Vargas	Caracas	Estado Miranda	Resto del país	Exterior	
Total	434	40	210	155	27	2	
Ciencias	Abs.	313	35	148	108	21	1
	Nota de Bachillerato	14,64	15,25	14,58	14,29	15,61	19,70
	Nota del Examen	37,78	35,06	38,01	38,24	37,82	46,50
	Nota Definitiva	60,31	58,72	60,45	60,18	61,95	77,01
Humanidades	Abs.	19	1	8	8	2	0
	Nota de Bachillerato	13,03	14,47	13,06	12,95	12,55	-
	Nota del Examen	39,72	35,25	42,75	38,22	35,88	-
	Nota Definitiva	59,52	57,61	62,46	57,94	55,05	-
Industrial	Abs.	16	1	7	8	0	0
	Nota de Bachillerato	13,14	11,72	12,90	13,53	-	-
	Nota del Examen	38,98	38,75	37,75	40,09	-	-
	Nota Definitiva	59,00	56,43	57,42	60,70	-	-
Comercial	Abs.	25	2	14	8	1	0
	Nota de Bachillerato	14,64	16,26	14,55	14,26	15,66	-
	Nota del Examen	33,99	33,50	34,25	34,22	29,50	-
	Nota Definitiva	56,68	58,89	56,79	56,28	54,07	-
Otras	Abs.	61	1	33	23	3	1
	Nota de Bachillerato	14,45	14,31	14,66	14,14	15,28	12,25
	Nota del Examen	37,45	31,75	37,23	37,88	38,58	37,50
	Nota Definitiva	59,69	54,00	59,81	59,58	62,15	56,11

Gráfico 24
Inscritos según mención de Educación Media
Proceso 2003

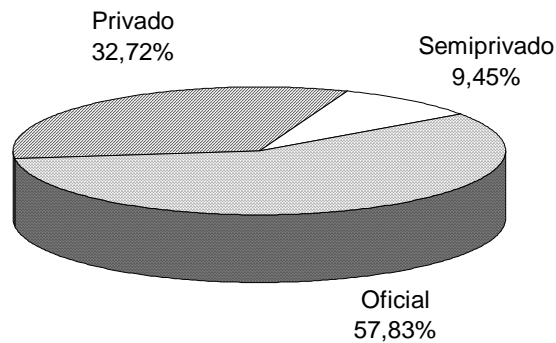

Gráfico 25
 Promedio de notas de inscritos según mención de Educación Media
 Proceso 2003

Nota de Bachillerato
 (1 a 20 puntos)



Nota del Examen
 (1 a 70 puntos)

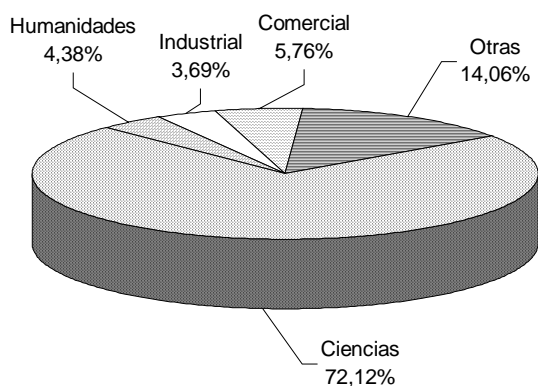
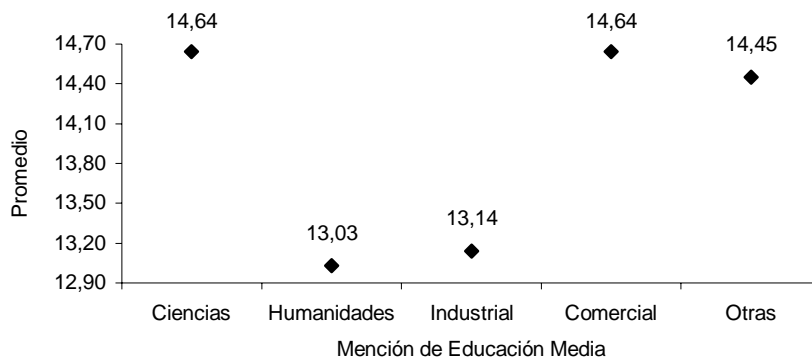
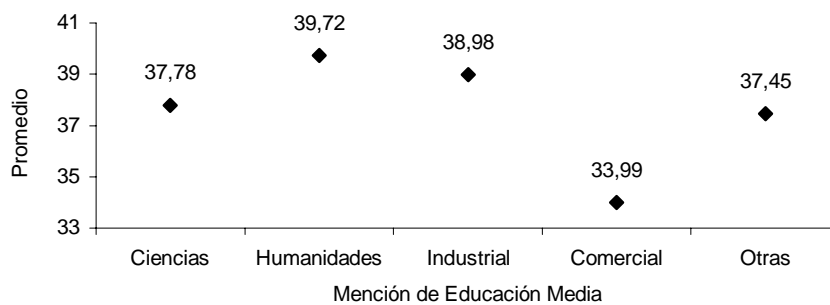

Nota Definitiva
 (1 a 100 puntos)



Tabla IV.9
Promedio de notas* de los inscritos discriminados por
grado académico y lugar de procedencia
Proceso 2003

PROCEDENCIA	TOTAL		GRADO ACADÉMICO										
	Abs	%	Bachiller						No Bachiller **				
			Abs.	%	Nota de Bachillerato	Nota del Examen	Nota Definitiva	Abs.	%	Nota de Bachillerato	Nota del Examen	Nota Definitiva	
Total	434	100,00	200	46,08	14,10	38,31	59,93	234	53,92	14,82	37,08	59,94	
Estado Vargas	40	9,22	19	9,50	14,61	35,18	57,78	21	8,97	15,67	34,83	59,20	
Caracas	210	48,39	95	47,50	14,05	38,41	59,96	115	49,15	14,83	37,31	60,18	
Estado Miranda	155	35,71	69	34,50	13,74	38,46	59,48	86	36,75	14,49	37,76	60,06	
Resto del país	27	6,22	15	7,50	15,16	40,38	63,66	12	5,13	15,58	33,79	58,06	
Exterior	2	0,46	2	1,00	15,98	42,00	66,56	0	0,00	-	-	-	

*Escala: Nota de Bachillerato (1 a 20 puntos); Nota del Examen (1 a 70 puntos); Nota Definitiva (1 a 100 puntos)

** Cursando el último año de Educación Media para el momento de la Preinscripción

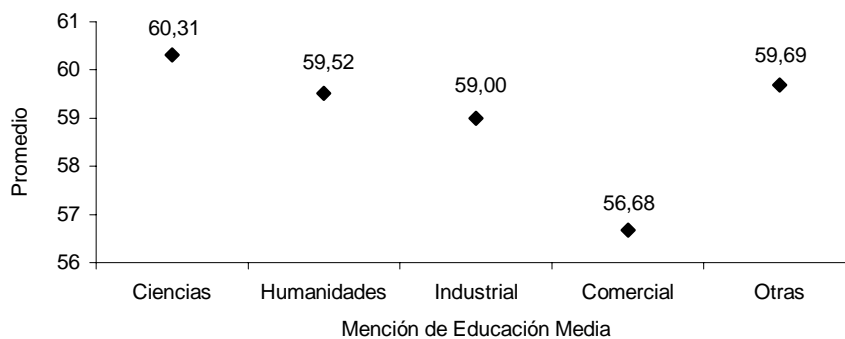
Gráfico 26
Inscritos según grado académico
Proceso 2003



Gráfico 27
 Promedio de notas de los inscritos según grado académico
 Proceso 2003



Tabla IV.10
Promedio de notas* de los inscritos discriminados por
carrera de preferencia
Proceso 2003

CARRERA	TOTAL	% INSCRITOS vs		NOTA		
		PREINSCRITOS	ADMITIDOS	Bachillerato	Examen	Definitiva
Total	434	11,17	78,20	14,49	37,64	59,93
Área Industrial	137	16,69	78,74	14,22	39,31	61,08
Tecnología Eléctrica	8	8,08	72,73	13,60	38,94	59,70
Tecnología Electrónica	65	21,59	78,31	14,17	40,57	62,21
Tecnología Mecánica	34	16,11	77,27	14,72	38,17	60,82
Mantenimiento Aeronáutico	30	14,29	83,33	13,91	37,96	59,28
Área Administrativa	297	9,69	77,95	14,61	36,87	59,40
Administración del Turismo	24	9,64	68,57	14,57	36,77	59,23
Administración Hotelera	29	14,15	93,55	14,23	39,00	60,81
Administración del Transporte	5	4,42	100,00	13,17	35,40	55,62
Organización Empresarial	42	9,91	79,25	14,47	35,32	57,68
Comercio Exterior	75	14,20	78,13	14,97	37,57	60,67
Administración Aduanera	122	7,89	75,78	14,60	36,56	59,08

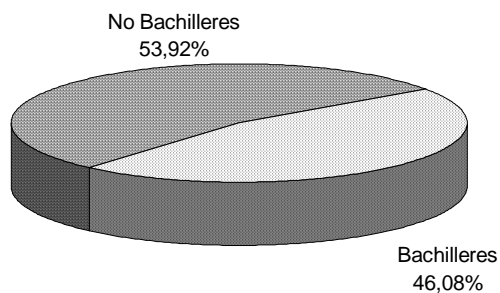
*Escala: Nota de Bachillerato (1 a 20 puntos); Nota del Examen (1 a 70 puntos); Nota Definitiva (1 a 100 puntos)

Tabla IV.11
Comparación de notas de los inscritos
(promedio de bachillerato, nota examen y nota definitiva)
Procesos 1996-2003*

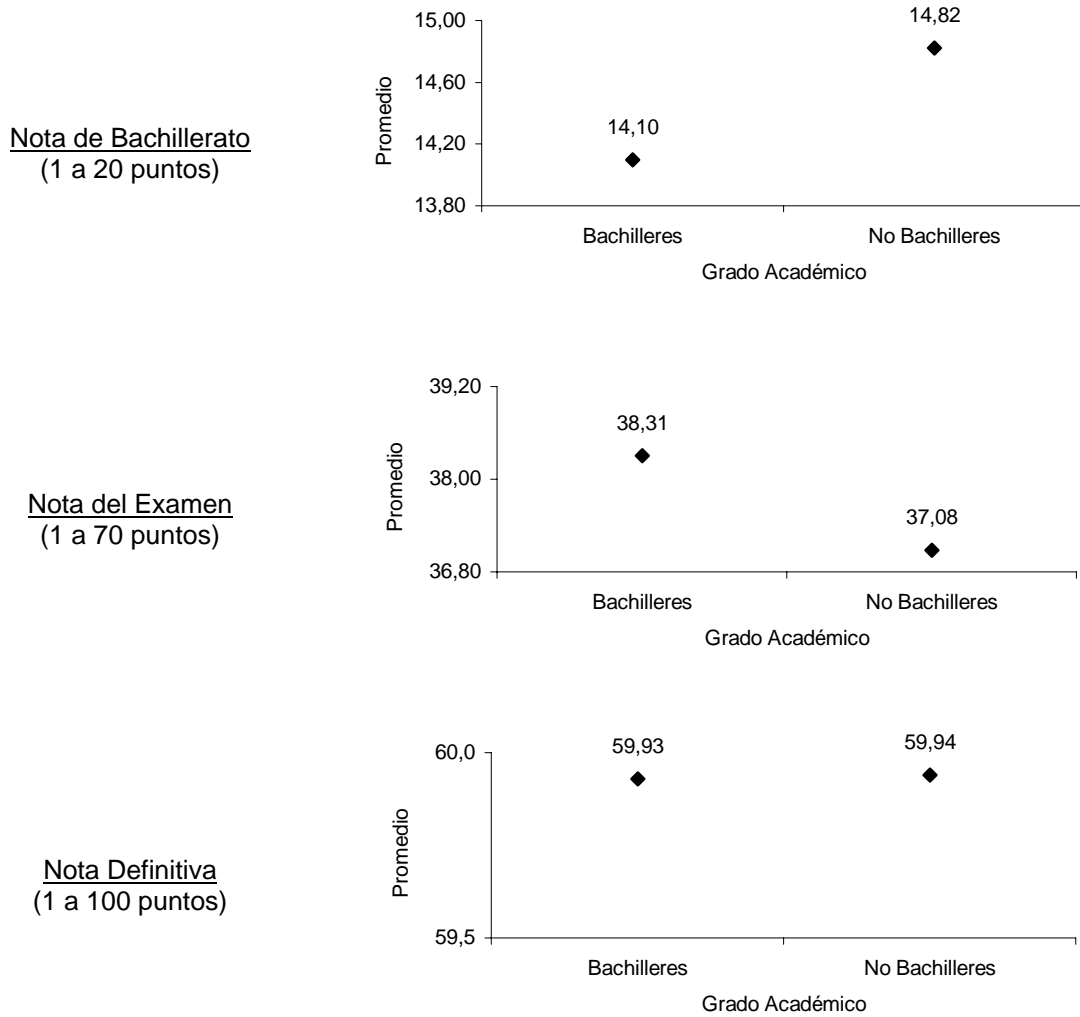
PROMEDIO	Ponderación	PROCESO						
		1996	1997	1998	1999	2001	2002	2003
Nota de Bachillerato (1 a 20 pts)	33 %	13,99	14,32	14,28	14,61	14,40	14,36	14,49
Nota del Examen (1 a 70 pts) (1 a 100 pts)	67 %	38,69	35,42	34,51	35,96	37,98	39,20	37,64
Nota Definitiva (1 a 100 pts)	100 %	60,13	57,52	56,59	58,53	60,11	61,21	59,93

*Proceso 2000 suspendido

Gráfico 28
Promedio de notas de los inscritos
Procesos 1996-2003

Nota de Bachillerato
 (1 a 20 puntos)

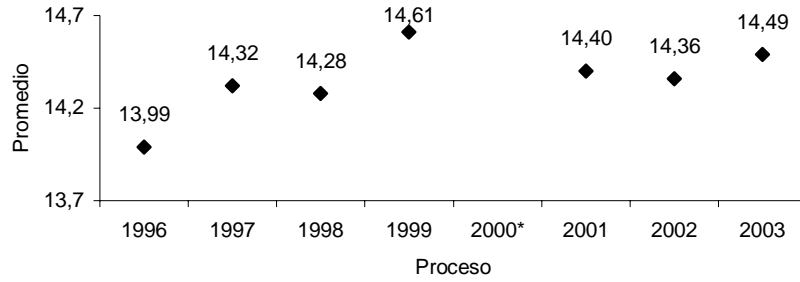

Nota del Examen
 (1 a 70 puntos)

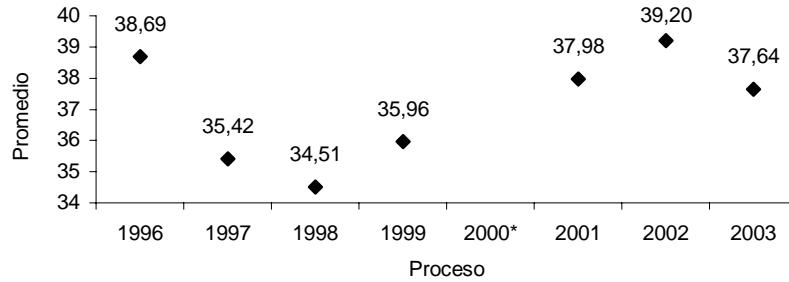

Nota Definitiva
 (1 a 100 puntos)

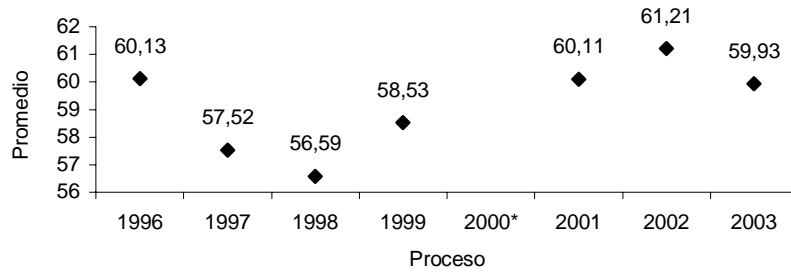

* Proceso 2000 suspendido

IV.3. Aspectos Socioeconómicos:

Tabla IV.12
Características socioeconómicas de los inscritos
según lugar de procedencia
Proceso 2003

VARIABLES		TOTAL		PROCEDENCIA									
		Abs.	%	Estado Vargas		Caracas		Estado Miranda		Resto del país		Exterior	
				Abs.	%	Abs.	%	Abs.	%	Abs.	%	Abs.	%
Personas que conforman el núcleo familiar	<=3 personas	71	16,36	6	1,38	35	8,06	24	5,53	5	1,15	1	0,23
	4 personas	127	29,26	12	2,76	55	12,67	49	11,29	10	2,30	1	0,23
	5 personas	131	30,18	12	2,76	65	14,98	46	10,60	8	1,84	0	0,00
	6 personas	62	14,29	4	0,92	32	7,37	23	5,30	3	0,69	0	0,00
	>=7 personas	43	9,91	6	1,38	23	5,30	13	3,00	1	0,23	0	0,00
Ingreso del hogar	1 salario mínimo	153	35,25	23	5,30	75	17,28	47	10,83	8	1,84	0	0,00
	2 salarios mínimos	180	41,47	10	2,30	86	19,82	70	16,13	12	2,76	2	0,46
	3 salarios mínimos	62	14,29	4	0,92	31	7,14	22	5,07	5	1,15	0	0,00
	4 ó + salarios mínimos	39	8,99	3	0,69	18	4,15	16	3,69	2	0,46	0	0,00
Condición de la vivienda	Propia	325	74,88	34	7,83	159	36,64	114	26,27	18	4,15	0	0,00
	Alquilada	94	21,66	5	1,15	46	10,60	32	7,37	9	2,07	2	0,46
	Hipotecada	5	1,15	0	0,00	2	0,46	3	0,69	0	0,00	0	0,00
	Otro	10	2,30	1	0,23	3	0,69	6	1,38	0	0,00	0	0,00
Responsable económico	Padre	152	35,02	17	3,92	79	18,20	50	11,52	6	1,38	0	0,00
	Madre	134	30,88	13	3,00	64	14,75	52	11,98	5	1,15	0	0,00
	Ambos	130	29,95	9	2,07	59	13,59	48	11,06	14	3,23	0	0,00
	Otro	18	4,15	1	0,23	8	1,84	5	1,15	2	0,46	2	0,46
Nivel de instrucción del responsable económico	Estudios de Postgrado	19	4,38	1	0,23	5	1,15	10	2,30	3	0,69	0	0,00
	Licenciatura / Ingeniería	67	15,44	6	1,38	28	6,45	28	6,45	5	1,15	0	0,00
	Técnico Superior	74	17,05	7	1,61	41	9,45	21	4,84	4	0,92	1	0,23
	Bachiller	170	39,17	15	3,46	88	20,28	57	13,13	9	2,07	1	0,23
	Primaria	84	19,35	9	2,07	40	9,22	31	7,14	4	0,92	0	0,00
Primaria Incompleta	20	4,61	2	0,46	8	1,84	8	1,84	2	0,46	0	0,00	
Fuente de ingreso del responsable económico	Sueldo mensual	283	65,21	28	6,45	141	32,49	98	22,58	15	3,46	1	0,23
	Honorarios profesionales	32	7,37	2	0,46	16	3,69	11	2,53	2	0,46	1	0,23
	Salario Semanal	84	19,35	6	1,38	33	7,60	39	8,99	6	1,38	0	0,00
	Pensión	16	3,69	2	0,46	8	1,84	4	0,92	2	0,46	0	0,00
	Otro	19	4,38	2	0,46	12	2,76	3	0,69	2	0,46	0	0,00
Financiamiento de los estudios de bachillerato	Ayuda de padre y/o madre	401	92,40	33	7,60	199	45,85	143	32,95	25	5,76	1	0,23
	Ayuda familiar	27	6,22	6	1,38	11	2,53	9	2,07	1	0,23	0	0,00
	Beca	3	0,69	1	0,23	0	0,00	2	0,46	0	0,00	0	0,00
	Crédito Educativo	1	0,23	0	0,00	0	0,00	0	0,00	1	0,23	0	0,00
	Otro	2	0,46	0	0,00	0	0,00	1	0,23	0	0,00	1	0,23

Tabla IV.12 (Continuación)

VARIABLES		TOTAL		PROCEDENCIA									
		Abs.	%	Estado Vargas		Caracas		Estado Miranda		Resto del país		Exterior	
				Abs.	%	Abs.	%	Abs.	%	Abs.	%	Abs.	%
Forma de costear los Estudios Superiores	Beca	28	6,45	7	1,61	10	2,30	8	1,84	3	0,69	0	0,00
	Ayuda familiar	348	80,18	32	7,37	171	39,40	123	28,34	21	4,84	1	0,23
	Trabajando	55	12,67	1	0,23	26	5,99	24	5,53	3	0,69	1	0,23
	Otro	3	0,69	0	0,00	3	0,69	0	0,00	0	0,00	0	0,00
Vivienda durante estudios	Núcleo Familiar	392	90,32	40	9,22	197	45,39	143	32,95	12	2,76	0	0,00
	Con familiar/amigo	28	6,45	0	0,00	12	2,76	7	1,61	7	1,61	2	0,46
	Residencia estudiantil	14	3,23	0	0,00	1	0,23	5	1,15	8	1,84	0	0,00
	Otro	0	0,00	0	0,00	0	0,00	0	0,00	0	0,00	0	0,00
Tipo de transporte	Familiar	33	7,60	1	0,23	11	2,53	20	4,61	1	0,23	0	0,00
	Colectivo público	63	14,52	5	1,15	28	6,45	25	5,76	4	0,92	1	0,23
	De la Universidad	338	77,88	34	7,83	171	39,40	110	25,35	22	5,07	1	0,23
	Otro	0	0,00	0	0,00	0	0,00	0	0,00	0	0,00	0	0,00
Uso del comedor	Siempre	148	34,10	19	4,38	67	15,44	48	11,06	13	3,00	1	0,23
	Frecuentemente	224	51,61	14	3,23	108	24,88	87	20,05	14	3,23	1	0,23
	Esporádicamente	47	10,83	5	1,15	24	5,53	18	4,15	0	0,00	0	0,00
	Nunca	15	3,46	2	0,46	11	2,53	2	0,46	0	0,00	0	0,00

En la Tabla IV.12 se observa que los grupos familiares están conformados por un rango comprendido entre 4 y 5 miembros, donde los responsables económicos son los padres, con ingresos inferiores a cuatrocientos mil bolívares, la fuente de ingreso familiar es el sueldo y salario, donde la vivienda es propia y el nivel de instrucción del responsable económico se ubica en bachiller, de lo anterior se desprende que el perfil socioeconómico de los estudiantes inscritos se encuentran en el estrato IV, el cual se caracteriza como grupo social de clase media-baja, con capacidad de satisfacer sus necesidades básicas con el apoyo de los programas de interés social patrocinados por el Estado, según los análisis realizados.

Con respecto a la forma de costear sus estudios en la Universidad, el 80,18% manifestó la ayuda familiar, el 12,67% trabajando y el 6,45% a través de becas. Sin embargo, de acuerdo al proceso de solicitud de becas realizado ante el Departamento de Desarrollo Estudiantil en el trimestre académico Septiembre-Diciembre 2003, un total de 221 estudiantes de la Cohorte 2003, solicitaron la adjudicación de una beca, lo cual representa el 50,92% de los estudiantes inscritos.

En lo que respecta a las actividades extra-académicas, los estudiantes inscritos reportaron que un 51,84% ha participado en alguna agrupación estudiantil, un 78,80% ha practicado algún deporte, y un 28,34% ha pertenecido a selecciones deportivas de tipo parroquial, municipal, estatal ó nacional.

V. Tablas

Tabla V.1
Preinscritos, examinados, admitidos e inscritos
discriminados según carrera de preferencia (primera opción)
Proceso 2003

CARRERA	PREINSCRITOS	EXAMINADOS		ADMITIDOS		INSCRITOS	
	Abs.	Abs.	% deserción inicial*	Abs.	% Admitidos vs Exami- nados	Abs.	% deserción Inscritos**
Total	3887	3435	11,63	555	16,16	434	21,80
Área Industrial	821	727	11,45	174	23,93	137	21,26
Tecnología Eléctrica	99	90	9,09	11	12,22	8	27,27
Tecnología Electrónica	301	261	13,29	83	31,80	65	21,69
Tecnología Mecánica	211	187	11,37	44	23,53	34	22,73
Mantenimiento Aeronáutico	210	189	10,00	36	19,05	30	16,67
Área Administrativa	3066	2708	11,68	381	14,07	297	22,05
Administración del Turismo	249	226	9,24	35	15,49	24	31,43
Administración Hotelera	205	187	8,78	31	16,58	29	6,45
Administración del Transporte	113	101	10,62	5	4,95	5	0,00
Organización Empresarial	424	385	9,20	53	13,77	42	20,75
Comercio Exterior	528	440	16,67	96	21,82	75	21,88
Administración Aduanera	1547	1369	11,51	161	11,76	122	24,22

*Examinados / Preinscritos

**Inscritos / Admitidos

Tabla V.2
Características generales de los
preinscritos, examinados, admitidos e inscritos
Proceso 2003

VARIABLES		PREINSCRITOS		EXAMINADOS		ADMITIDOS		INSCRITOS	
		Abs.	%	Abs.	%	Abs.	%	Abs.	%
<i>Sexo</i>	Masculino	1583	40,73	1424	41,46	259	46,67	201	46,31
	Femenino	2304	59,27	2011	58,54	296	53,33	233	53,69
<i>Procedencia</i>	Estado Vargas	970	24,95	834	24,28	50	9,01	40	9,22
	Caracas	1677	43,14	1498	43,61	274	49,37	210	48,39
	Estado Miranda	962	24,75	866	25,21	191	34,41	155	35,71
	Resto del país	273	7,02	234	6,81	38	6,85	27	6,22
	Exterior	5	0,13	3	0,09	2	0,36	2	0,46
<i>Nacionalidad</i>	Venezolano	3858	99,25	3408	99,21	546	98,38	426	98,16
	Extranjero	29	0,75	27	0,79	9	1,62	8	1,84
<i>Tipo de Plantel</i>	Oficial	2735	70,36	2374	69,11	310	55,86	251	57,83
	Privado	886	22,79	812	23,64	191	34,41	142	32,72
	Semiprivado	266	6,84	249	7,25	54	9,73	41	9,45
<i>Mención de Educación Media</i>	Ciencias	2614	67,25	2321	67,57	415	74,77	313	72,12
	Humanidades	239	6,15	210	6,11	25	4,50	19	4,38
	Industrial	132	3,40	110	3,20	17	3,06	16	3,69
	Comercial	400	10,29	355	10,33	29	5,23	25	5,76
	Otras	502	12,91	439	12,78	69	12,43	61	14,06
<i>Grado Académico</i>	Bachiller	1980	50,94	1725	50,22	245	44,14	200	46,08
	No Bachiller	1907	49,06	1710	49,78	310	55,86	234	53,92

Tabla V.3
Promedios de bachillerato* discriminados por
carrera de preferencia
Proceso 2003

CARRERA	PREINSCRITOS		EXAMINADOS		ADMITIDOS		INSCRITOS	
	Promedio	σ	Promedio	σ	Promedio	σ	Promedio	σ
Total	13,33	1,44	13,35	1,45	14,68	1,70	14,49	1,60
Área Industrial	13,23	1,41	13,25	1,43	14,27	1,62	14,22	1,61
Tecnología Eléctrica	12,96	1,29	13,01	1,29	13,53	1,60	13,60	1,65
Tecnología Electrónica	13,44	1,55	13,43	1,57	14,32	1,69	14,17	1,66
Tecnología Mecánica	13,21	1,34	13,27	1,38	14,67	1,35	14,72	1,27
Mantenimiento Aeronáutico	13,08	1,30	13,08	1,32	13,83	1,64	13,91	1,73
Área Administrativa	13,36	1,44	13,38	1,45	14,87	1,70	14,61	1,59
Administración del Turismo	13,28	1,44	13,29	1,43	14,84	1,65	14,57	1,34
Administración Hotelera	13,10	1,35	13,15	1,37	13,33	1,76	14,23	1,76
Administración del Transporte	13,01	1,06	12,99	1,02	13,17	0,71	13,17	0,71
Organización Empresarial	13,45	1,49	13,44	1,48	14,81	1,68	14,47	1,61
Comercio Exterior	13,66	1,62	13,74	1,64	15,26	1,80	14,97	1,72
Administración Aduanera	13,31	1,39	13,33	1,39	14,82	1,61	14,60	1,48

* Escala de 1 a 20 puntos
 σ = Desviación Standard

Tabla V.4
Serie histórica de los procesos regulares de admisión

RÉGIMEN DE ESTUDIOS	COHORTE	PREINSCRITOS	EXAMINADOS	ADMITIDOS	INSCRITOS
Total General		47726	41608	11741	9122
Por Ciclos	Total Ciclos 76-85	9691	7552	3488	2543
	Total RT	38035	34056	8253	6579
	86	641	549	323	266
	87	977	772	377	306
	88	995	763	338	276
	89	967	872	350	277
	90	1574	1445	508	418
	91	1911	1666	497	414
	92	2721	2402	511	380
	93	2515	2225	560	428
Trimestral (RT)	94	2952	2587	545	445
	95	3380	3045	619	492
	96	2788	2527	711	587
	97	2995	2818	600	484
	98	2615	2468	533	407
	99	2076	1999	302	231
	00		Suspendido		
	01	1816	1670	416	326
	02	3225	2813	508	407
	03	3887	3435	555	434

Tabla V.5
Distribución de aspirantes del Resto del País
por Estado de procedencia
Proceso 2003

ESTADO	PREINSCRITOS		EXAMINADOS		ADMITIDOS		INSCRITOS		% Adm /Exam
	Abs.	%	Abs.	%	Abs.	%	Abs.	%	
TOTAL	273	100,00	234	100,00	38	100,00	27	100,00	16,24
Amazonas	1	0,37	0	0,00	0	0,00	0	0,00	-
Anzoátegui	11	4,03	10	4,27	1	2,63	0	0,00	10,00
Apure	2	0,73	2	0,85	0	0,00	0	0,00	0,00
Aragua	96	35,16	82	35,04	23	60,53	19	70,37	28,05
Barinas	2	0,73	2	0,85	1	2,63	0	0,00	50,00
Bolívar	13	4,76	10	4,27	1	2,63	1	3,70	10,00
Carabobo	12	4,40	10	4,27	0	0,00	0	0,00	0,00
Cojedes	1	0,37	1	0,43	0	0,00	0	0,00	0,00
Delta Amacuro	1	0,37	1	0,43	0	0,00	0	0,00	0,00
Falcón	7	2,56	5	2,14	1	2,63	1	3,70	20,00
Guarico	8	2,93	8	3,42	3	7,89	0	0,00	37,50
Lara	22	8,06	17	7,26	1	2,63	1	3,70	5,88
Mérida	10	3,66	8	3,42	0	0,00	0	0,00	0,00
Monagas	8	2,93	8	3,42	0	0,00	0	0,00	0,00
Nueva Esparta	8	2,93	7	2,99	1	2,63	1	3,70	14,29
Portuguesa	9	3,30	7	2,99	0	0,00	0	0,00	0,00
Sucre	21	7,69	20	8,55	2	5,26	2	7,41	10,00
Táchira	21	7,69	19	8,12	2	5,26	1	3,70	10,53
Trujillo	4	1,47	3	1,28	1	2,63	0	0,00	33,33
Yaracuy	8	2,93	7	2,99	0	0,00	0	0,00	0,00
Zulia	8	2,93	7	2,99	1	2,63	1	3,70	14,29

VI. Gráficos

Gráfico 29
Universidad Simón Bolívar - Núcleo Universitario del Litoral
Distribución de la población por sexo
Proceso 2003

PREINSCRITOS

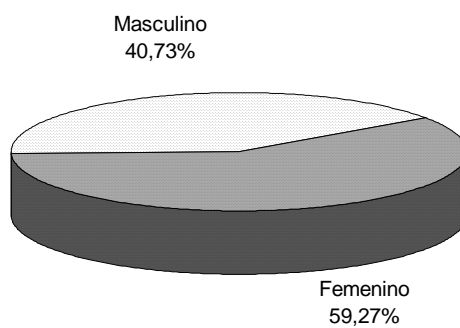

INSCRITOS



Gráfico 30
Universidad Simón Bolívar - Núcleo Universitario del Litoral
Distribución por lugar de procedencia
Proceso 2003

PREINSCRITOS



INSCRITOS

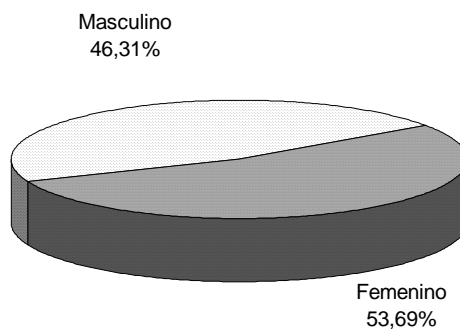
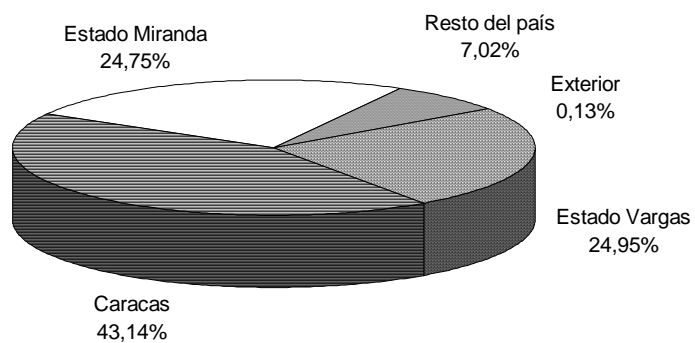

Gráfico 31
 Universidad Simón Bolívar - Núcleo Universitario del Litoral
 Distribución por mención de Educación Media
 Proceso 2003



Gráfico 32
 Universidad Simón Bolívar - Núcleo Universitario del Litoral
 Distribución por plantel de procedencia
 Proceso 2003

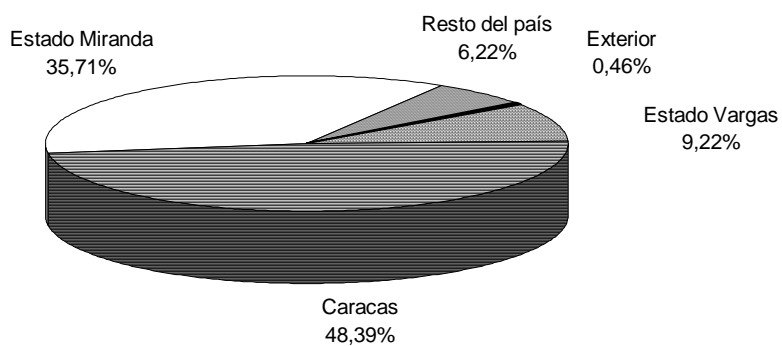

Gráfico 33
 Universidad Simón Bolívar - Núcleo Universitario del Litoral
 Distribución por grado académico
 Proceso 2003

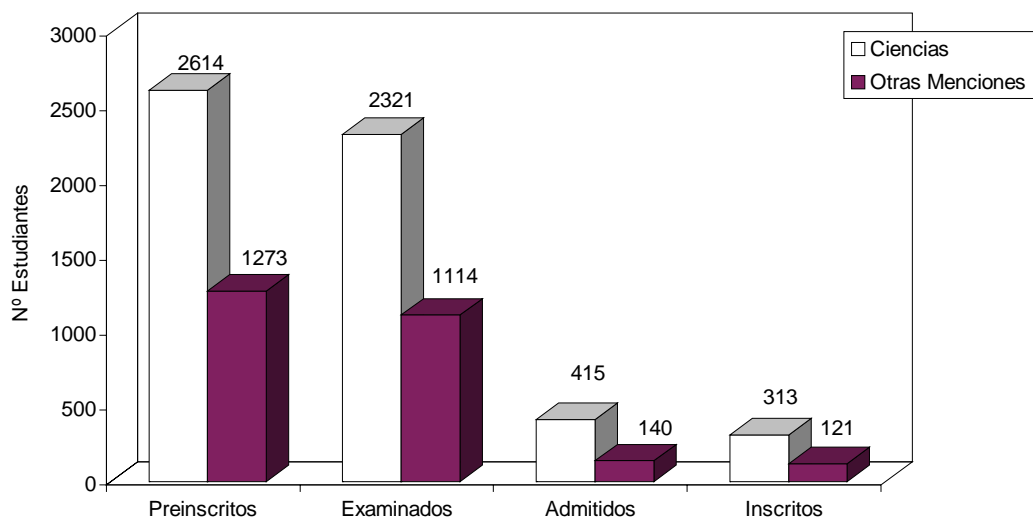

Gráfico 34
 Universidad Simón Bolívar - Núcleo Universitario del Litoral
 Distribución del ingreso familiar (en bolívares)
 Proceso 2003

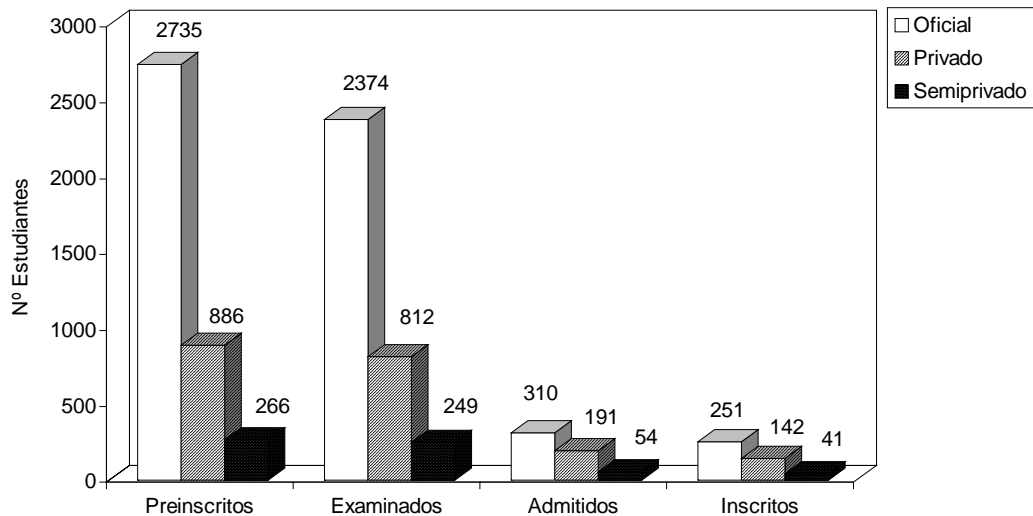

Gráfico 35
 Universidad Simón Bolívar - Núcleo Universitario del Litoral
 Distribución de preinscritos por carrera
 Procesos 2002-2003

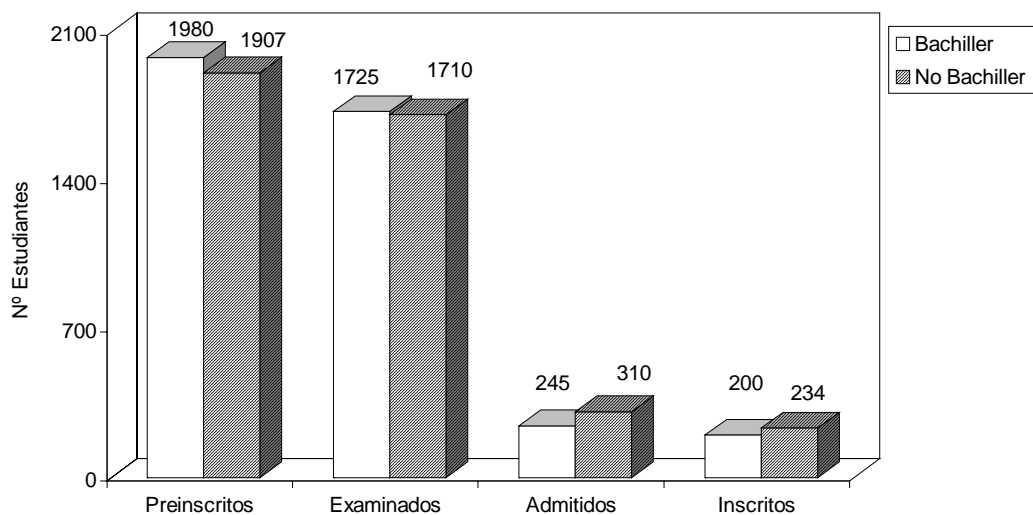

Gráfico 36
 Universidad Simón Bolívar - Núcleo Universitario del Litoral
 Distribución de examinados por carrera
 Procesos 2002-2003

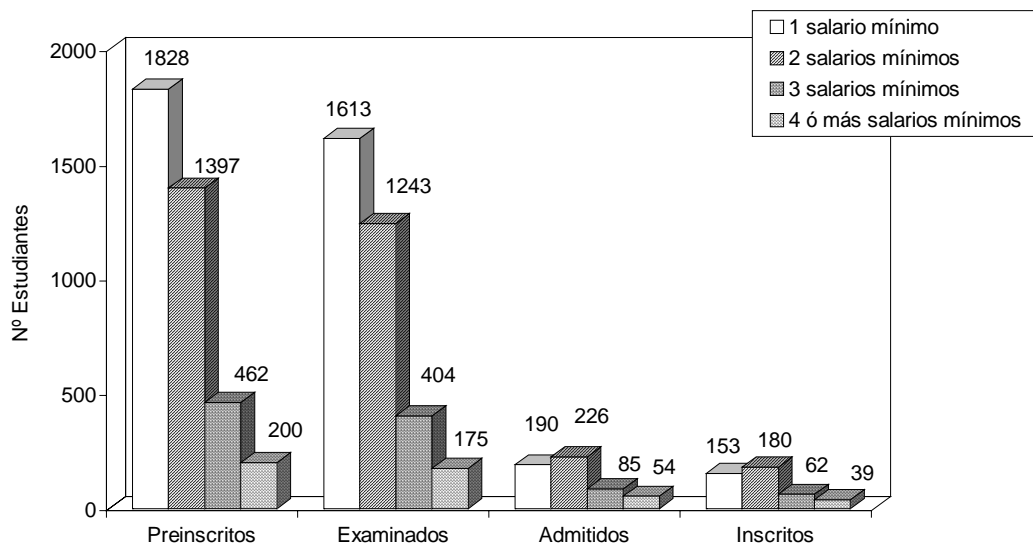

Gráfico 37
 Universidad Simón Bolívar - Núcleo Universitario del Litoral
 Distribución de admitidos por carrera
 Procesos 2002-2003

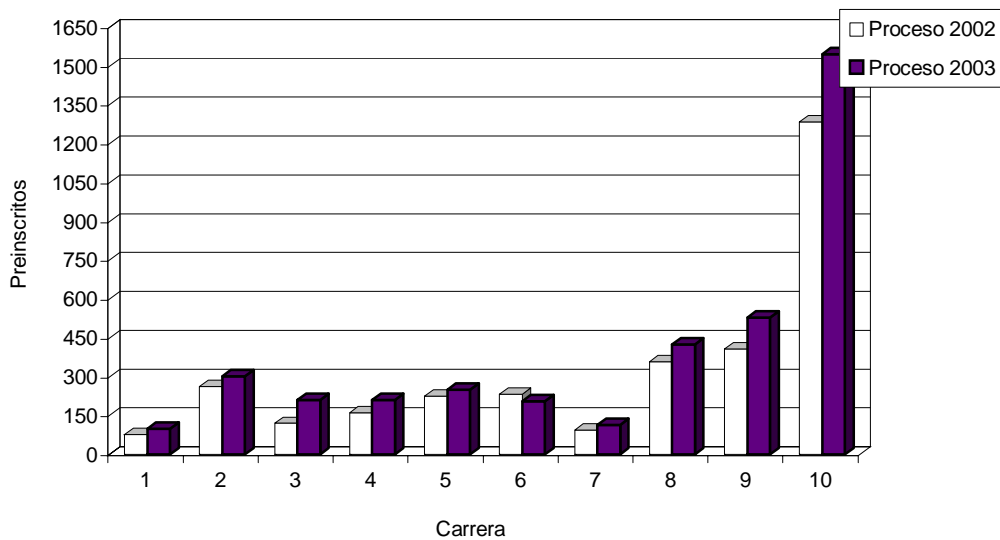

Gráfico 38
 Universidad Simón Bolívar - Núcleo Universitario del Litoral
 Distribución de inscritos por carrera
 Procesos 2002-2003

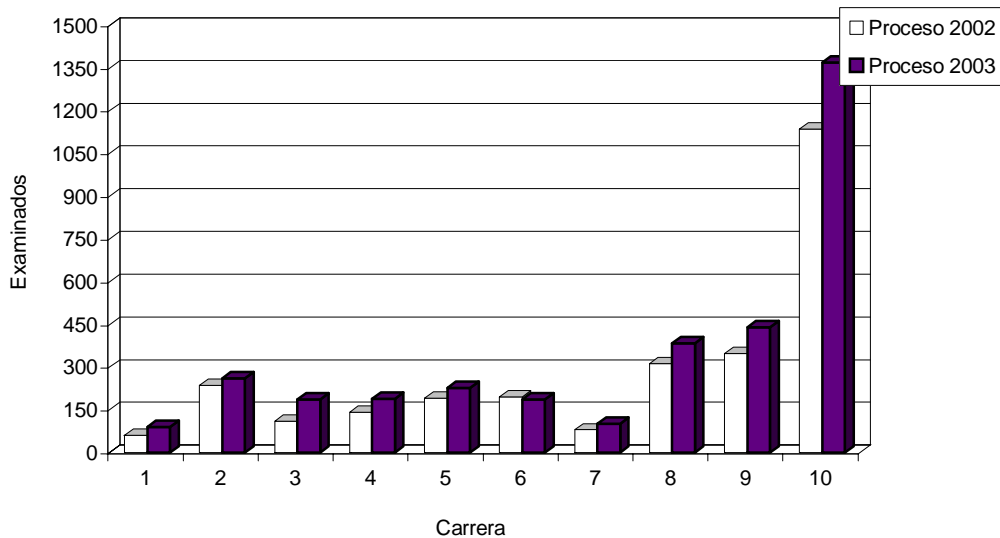

Gráfico 39
 Universidad Simón Bolívar - Núcleo Universitario del Litoral
 Procesos regulares de ingreso. (Régimen Trimestral)
 Distribución de Preinscritos vs Examinados
 1986-2003*

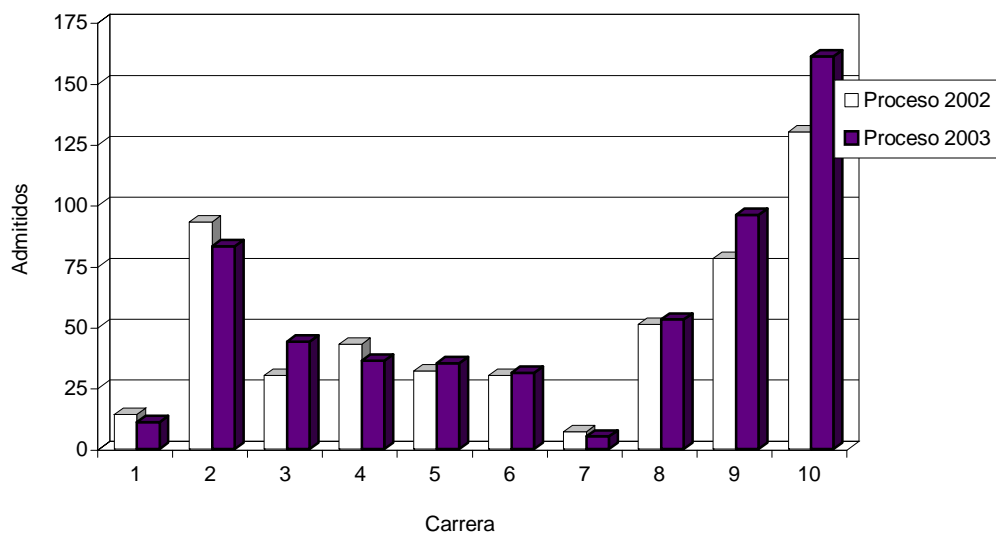

* Proceso 2000 suspendido

Gráfico 40
 Universidad Simón Bolívar - Núcleo Universitario del Litoral
 Procesos regulares de ingreso. (Régimen Trimestral)
 Distribución de Admitidos vs Inscritos
 1986-2003*

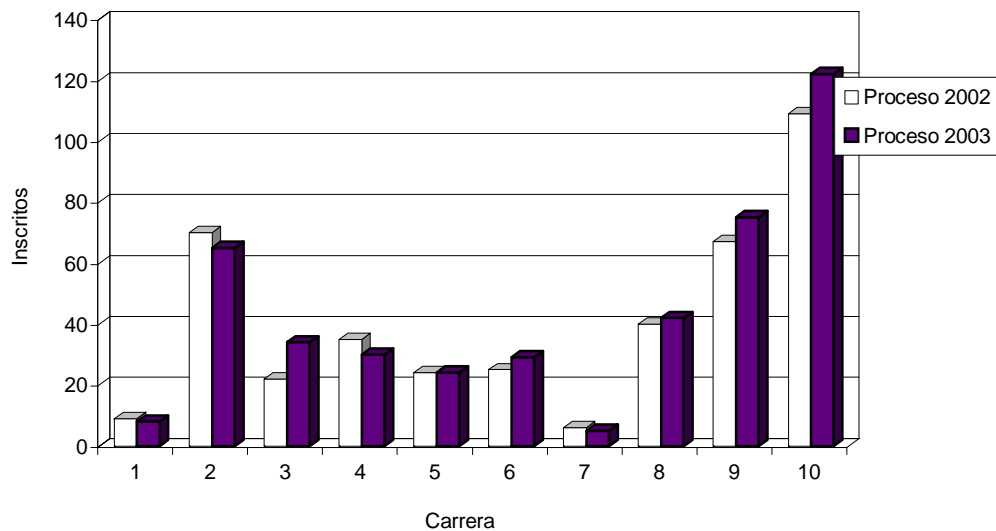
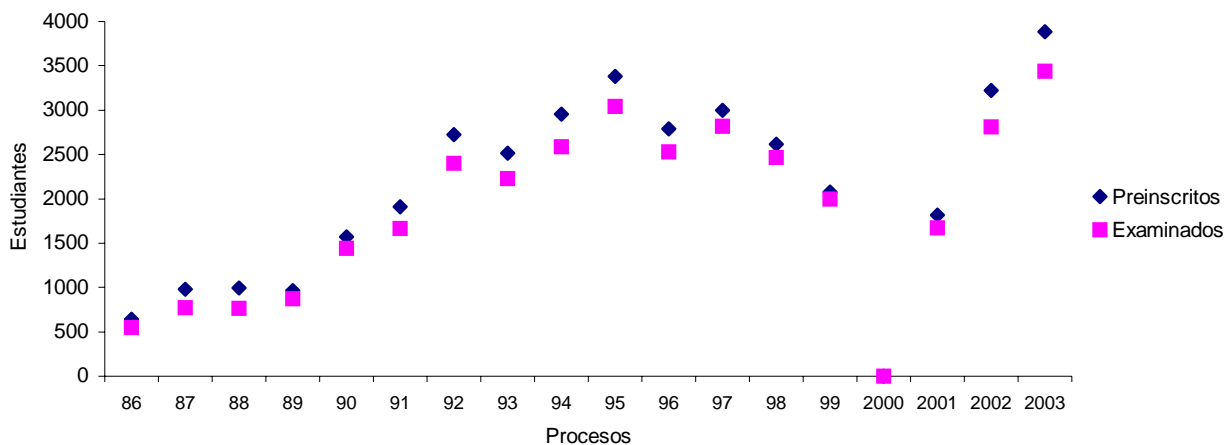
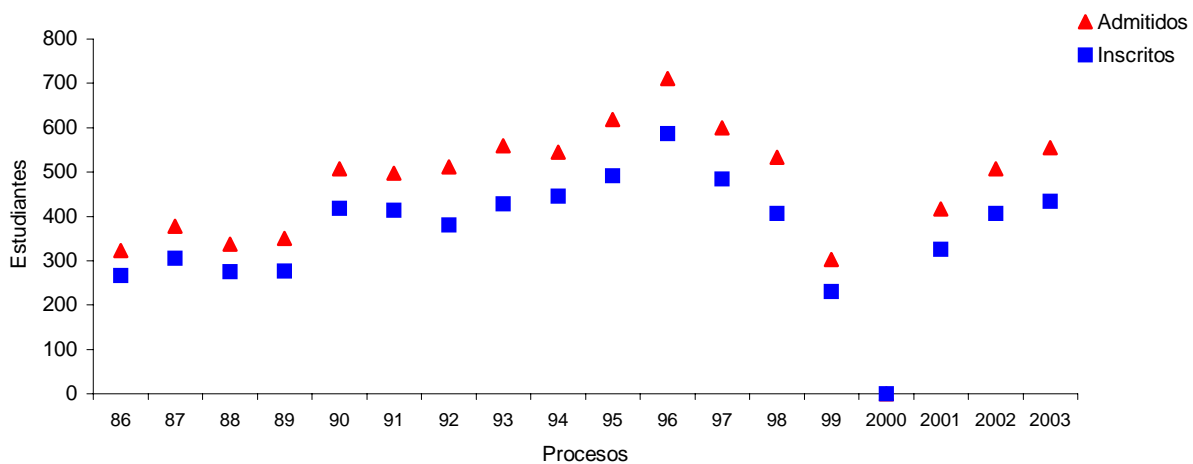

* Proceso 2000 suspendido

VII. ANEXOS

VII.1. Admisibles según punto de Corte

Tabla VII.1
Distribución de estudiantes Admisibles
discriminados por carrera de preferencia
Proceso 2003

CARRERA	PUNTOS DE CORTE											
	50.0	51.0	51.5	52.0	52.5	53.0	53.5	54.0	54.5	55.0	55.5	56.0
TOTAL	754	678	649	613	583	555	527	502	482	451	427	402
Área Industrial	230	207	201	188	182	174	167	162	153	145	137	132
Tecnología Eléctrica	19	14	13	12	12	11	11	11	9	8	8	7
Tecnología Electrónica	102	94	93	90	86	83	79	76	72	70	67	67
Tecnología Mecánica	62	57	54	47	46	44	42	41	39	35	34	33
Mantenimiento Aeronáutico	47	42	41	39	38	36	35	34	33	32	28	25
Área Administrativa	524	471	448	425	401	381	360	340	329	306	290	270
Administración del Turismo	45	43	40	39	37	35	35	34	33	32	31	30
Administración Hotelera	47	40	39	36	33	31	29	26	24	20	20	20
Administración del Transporte	10	9	6	6	5	5	5	4	2	2	2	2
Organización Empresarial	78	69	67	60	58	53	50	48	47	43	38	37
Comercio Exterior	122	112	109	104	99	96	92	89	88	83	78	69
Administración Aduanera	222	198	187	180	169	161	149	139	135	126	121	112

VII.2. Programa Igualdad de Oportunidades

Por tercer año se atendió a los alumnos participantes del *Programa Igualdad de Oportunidades*, de los cuales se preinscribieron 315 aspirantes (el 8,10 % del total de preinscritos). De esta población se registra un 56,51 % provenientes de Caracas, un 32,38 % del Estado Miranda, un 10,48% del Estado Vargas y un 0,63 % del Estado Aragua.

A continuación se presentan las cifras más resaltantes de este grupo de aspirantes.

Tabla VII.2
Características generales de los
preinscritos, examinados, admitidos e inscritos
del Programa Igualdad de Oportunidades
Proceso 2003

VARIABLES		PREINSCRITOS		EXAMINADOS		ADMITIDOS		INSCRITOS	
		Abs.	%	Abs.	%	Abs.	%	Abs.	%
<i>Sexo</i>	Masculino	133	42,22	121	41,58	50	48,08	37	48,05
	Femenino	182	57,78	170	58,42	54	51,92	40	51,95
<i>Procedencia</i>	Estado Vargas	33	10,48	28	9,62	3	2,88	3	3,90
	Caracas	178	56,51	164	56,36	64	61,54	44	57,14
	Estado Miranda	102	32,38	97	33,33	37	35,58	30	38,96
	Resto del país	2	0,63	2	0,69	0	0,00	0	0,00
<i>Mención de Educación Media</i>	Ciencias	231	73,33	220	75,60	82	78,85	58	75,32
	Humanidades	16	5,08	12	4,12	4	3,85	3	3,90
	Industrial	10	3,17	7	2,41	1	0,96	1	1,30
	Comercial	10	3,17	9	3,09	2	1,92	1	1,30
	Otras	48	15,24	43	14,78	15	14,42	14	18,18

Tabla VII.3
Distribución de las carreras de preferencia
de los aspirantes del Programa Igualdad de Oportunidades
Proceso 2003

CARRERA	PREINSCRITOS	EXAMINADOS	ADMITIDOS	INSCRITOS
TOTAL	315	291	104	77
Área Industrial	86	79	37	30
Tecnología Eléctrica	9	9	2	2
Tecnología Electrónica	29	25	16	11
Tecnología Mecánica	26	25	14	12
Mantenimiento Aeronáutico	22	20	5	5
Área Administrativa	229	212	67	47
Administración del Turismo	20	18	3	2
Administración Hotelera	11	11	5	4
Administración del Transporte	0	0	0	0
Organización Empresarial	31	31	13	7
Comercio Exterior	45	41	10	9
Administración Aduanera	122	111	36	25

Tabla VII.4
Promedios de notas de los aspirantes
del Programa Igualdad de Oportunidades
discriminados por lugar de procedencia
Proceso 2003

VARIABLES		TOTAL	PROCEDENCIA			
			Estado Vargas	Caracas	Estado Miranda	Resto del país
Preinscritos	Nota de Bachillerato	14,49	14,89	14,60	14,20	13,77
	Nota de Bachillerato	14,48	14,85	14,60	14,19	13,77
Examinados	Nota del Examen	26,99	17,78	27,90	28,40	13,00
	Nota Definitiva	49,73	41,52	50,80	50,59	35,16
Admitidos	Nota de Bachillerato	15,37	17,36	15,57	14,88	-
	Nota del Examen	38,62	30,75	38,56	39,35	-
	Nota Definitiva	62,33	58,07	62,60	62,21	-
Inscritos	Nota de Bachillerato	14,97	17,36	15,12	14,50	-
	Nota del Examen	37,90	30,75	37,91	38,59	-
	Nota Definitiva	60,97	58,07	61,23	60,86	-

VIII. Índice de Tablas y Gráficos

Tabla		Pág.
I. Preinscripción		
I.1	Serie histórica de preinscritos del Núcleo Universitario del Litoral. Régimen trimestral 1986-2003	1
I.2	Distribución de preinscritos por semana. Proceso 2003	2
I.3	Estudiantes preinscritos discriminados por sexo y lugar de procedencia. Proceso 2003	4
I.4	Preinscritos según lugar de procedencia (Distribución porcentual). Procesos 1997-2003	5
I.5	Preinscritos discriminados según sexo (Distribución porcentual). Procesos 1997-2003	6
I.6	Preinscritos discriminados por nacionalidad y lugar de procedencia. Proceso 2003	6
I.7	Preinscritos discriminados según tipo de instituto y lugar de procedencia. Proceso 2003	6
I.8	Preinscritos discriminados según mención de Educación Media y lugar de procedencia. Proceso 2003	7
I.9	Promedio de bachillerato, según tipo de instituto y lugar de procedencia de los preinscritos. Proceso 2003	7
I.10	Preinscritos discriminados según grado académico y lugar de procedencia. Proceso 2003	8
I.11	Promedio de bachillerato de los preinscritos según lugar de procedencia. Procesos 1995-2003	8
I.12	Características socioeconómicas de los preinscritos según lugar de procedencia. Proceso 2003	10
I.13	Distribución de los preinscritos por carrera de preferencia según lugar de procedencia. Proceso 2003	12
II. Examen de Admisión		
II.1	Deserción inicial según lugar de procedencia (Distribución porcentual). Procesos 1995-2003	13

Tabla	Pág.
II.2 Estudiantes examinados discriminados por sexo y lugar de procedencia. Proceso 2003	14
II.3 Examinados según lugar de procedencia (Distribución porcentual). Procesos 1998-2003	15
II.4 Estudiantes examinados discriminados por nacionalidad y lugar de procedencia. Proceso 2003	15
II.5 Examinados discriminados según sexo (Distribución porcentual). Procesos 1998-2003	15
II.6 Examinados discriminados según tipo de instituto y lugar de procedencia. Proceso 2003	16
II.7 Examinados discriminados según mención de Educación Media y lugar de procedencia. Proceso 2003	16
II.8 Promedio de bachillerato de los examinados, según tipo de instituto y lugar de procedencia. Proceso 2003	17
II.9 Examinados discriminados según grado académico y lugar de procedencia. Proceso 2003	17
II.10 Características socioeconómicas de los examinados según lugar de procedencia. Proceso 2003	18
II.11 Frecuencia de respuestas según parte del examen (aspirantes examinados). Proceso 2003	21
II.12 Resultados del Examen de Admisión según área evaluada. Proceso 2003	23
II.13 Distribución general de datos estadísticos discriminados según carrera de preferencia. Proceso 2003	24
II.14 Porcentaje de estudiantes admisibles sobre examinados. Procesos 1996-2003	25
 III. Determinación de Admitidos	
III.1 Distribución de los admitidos por carrera de preferencia según lugar de procedencia y sexo. Proceso 2003	27
III.2 Admitidos según sexo (Distribución porcentual). Procesos 1996-2003	28
III.3 Admitidos por lugar de procedencia (Distribución porcentual). Procesos 1995-2003	29

Tabla	Pág.
III.4 Admitidos discriminados por nacionalidad y lugar de procedencia. Proceso 2003	29
III.5 Promedios de notas de los admitidos discriminados según tipo de plantel y lugar de procedencia. Proceso 2003	30
III.6 Promedios de notas de los admitidos discriminados por mención de Educación Media y lugar de procedencia. Proceso 2003	32
III.7 Promedios de notas de los admitidos discriminados por grado académico y lugar de procedencia. Proceso 2003	34
III.8 Promedios de notas de los admitidos discriminados por carrera de preferencia. Proceso 2003	37
III.9 Comparación de notas de los admitidos (promedios de bachillerato, examen y nota definitiva). Procesos 1996-2003	37
III.10 Características socioeconómicas de los admitidos según lugar de procedencia. Proceso 2003	39
 IV. Inscritos	
IV.1 Distribución de los inscritos por carrera de preferencia según lugar de procedencia y sexo. Proceso 2003	41
IV.2 Distribución porcentual de los inscritos por área de preferencia según lugar de procedencia. Procesos 1998-2003	42
IV.3 Distribución de los inscritos por edad y sexo. Proceso 2003	43
IV.4 Inscritos según sexo (Distribución porcentual). Procesos 1995-2003	43
IV.5 Inscritos discriminados según lugar de procedencia (Distribución porcentual). Procesos 1995-2003	43
IV.6 Estudiantes inscritos discriminados por nacionalidad y lugar de procedencia. Proceso 2003	44
IV.7 Promedio de notas de los inscritos discriminados según tipo de instituto y lugar de procedencia. Proceso 2003	44
IV.8 Promedio de notas de los inscritos discriminados por mención de Educación Media y lugar de procedencia. Proceso 2003	46
IV.9 Promedio de notas de los inscritos discriminados por grado académico y lugar de procedencia. Proceso 2003	48

Tabla		Pág.
IV.10	Promedio de notas de los inscritos discriminados por carrera de preferencia. Proceso 2003	50
IV.11	Comparación de notas de los inscritos (promedio de bachillerato, nota examen y nota definitiva). Procesos 1996-2003	50
IV.12	Características socioeconómicas de los inscritos según lugar de procedencia. Proceso 2003	52
V. Tablas		
V.1	Preinscritos, examinados, admitidos e inscritos discriminados según carrera de preferencia (primera opción). Proceso 2003	55
V.2	Características generales de los preinscritos, examinados, admitidos e inscritos. Proceso 2003	56
V.3	Promedios de bachillerato discriminados por carrera de preferencia. Proceso 2003	57
V.4	Serie histórica de los procesos regulares de admisión	58
V.5	Distribución de aspirantes del Resto del País por Estado de procedencia. Proceso 2003	59
VII. Anexos		
VII.1	Distribución de estudiantes Admisibles discriminados por carrera de preferencia. Proceso 2003	67
VII.2	Características generales de los preinscritos, examinados, admitidos e inscritos del Programa Igualdad de Oportunidades. Proceso 2003	68
VII.3	Distribución de las carreras de preferencia de los aspirantes del Programa Igualdad de Oportunidades. Proceso 2003	69
VII.4	Promedios de notas de los aspirantes del Programa Igualdad de Oportunidades discriminados por lugar de procedencia. Proceso 2003	69

I. Preinscripción		
1	Serie histórica de preinscritos del Núcleo Universitario del Litoral. Régimen trimestral 1986-2003	2
2	Distribución de preinscritos por semana. Proceso 2003	3
3	Distribución de preinscritos discriminados por lugar de procedencia. Proceso 2003	4
4	Distribución de preinscritos discriminados por lugar de procedencia. Procesos 1997-2003	5
5	Promedio de bachillerato de los preinscritos según lugar de procedencia. Proceso 2003	9
II. Examen de Admisión		
6	Distribución de examinados discriminados por lugar de procedencia. Proceso 2003	14
7	Distribución de respuestas correctas e incorrectas según parte del examen. Proceso 2003	22
8	Nota obtenida en el examen vs. Número de estudiantes. Proceso 2003	23
9	Porcentaje de admisibles vs. Examinados. Procesos 1996-2003	26
10	Porcentaje de admitidos sobre examinados según Punto de Corte. Procesos 1995-2003	26
III. Determinación de Admitidos		
11	Admitidos por lugar de procedencia y sexo. Proceso 2003	28
12	Admitidos según sexo. Proceso 2003	29
13	Admitidos según tipo de plantel. Proceso 2003	30
14	Promedio de notas de los admitidos según tipo de plantel. Proceso 2003	31
15	Admitidos según mención de Educación Media. Proceso 2003	32
16	Promedio de notas de los admitidos según mención de Educación Media. Proceso 2003	33

Gráfico		Pág.
17	Admitidos según grado académico. Proceso 2003	34
18	Promedio de notas de los admitidos según grado académico. Proceso 2003	35
19	Promedio de notas de los admitidos según lugar de procedencia. Proceso 2003	36
20	Promedio de notas de los admitidos. Procesos 1996-2003	38
IV. Inscritos		
21	Inscritos por lugar de procedencia y área de preferencia. Proceso 2003	42
22	Promedio de notas de los inscritos según tipo de plantel. Proceso 2003	45
23	Inscritos según tipo de plantel. Proceso 2003	45
24	Inscritos según mención de Educación Media. Proceso 2003	46
25	Promedio de notas de inscritos según mención de Educación Media. Proceso 2003	47
26	Inscritos según grado académico. Proceso 2003	48
27	Promedio de notas de los inscritos según grado académico. Proceso 2003	49
28	Promedio de notas de los inscritos. Procesos 1996-2003	51
VI. Gráficos		
29	Universidad Simón Bolívar - Núcleo Universitario del Litoral. Distribución de la población por sexo. Proceso 2003	60
30	Universidad Simón Bolívar - Núcleo Universitario del Litoral. Distribución por lugar de procedencia. Proceso 2003	61
31	Universidad Simón Bolívar - Núcleo Universitario del Litoral. Distribución por mención de Educación Media. Proceso 2003	62
32	Universidad Simón Bolívar - Núcleo Universitario del Litoral. Distribución por plantel de procedencia. Proceso 2003	62
33	Universidad Simón Bolívar - Núcleo Universitario del Litoral. Distribución por grado académico. Proceso 2003	63

Gráfico	Pág.
34 Universidad Simón Bolívar - Núcleo Universitario del Litoral. Distribución del ingreso familiar (en bolívares). Proceso 2003	63
35 Universidad Simón Bolívar - Núcleo Universitario del Litoral. Distribución de preinscritos por carrera. Procesos 2002-2003	64
36 Universidad Simón Bolívar - Núcleo Universitario del Litoral. Distribución de examinados por carrera. Procesos 2002-2003	64
37 Universidad Simón Bolívar - Núcleo Universitario del Litoral. Distribución de admitidos por carrera. Procesos 2002-2003	65
38 Universidad Simón Bolívar - Núcleo Universitario del Litoral. Distribución de inscritos por carrera. Procesos 2002-2003	65
39 Universidad Simón Bolívar - Núcleo Universitario del Litoral. Procesos regulares de ingreso. (Régimen Trimestral) Distribución de Preinscritos vs Examinados. 1986-2003	66
40 Universidad Simón Bolívar - Núcleo Universitario del Litoral. Procesos regulares de ingreso. (Régimen Trimestral) Distribución de Admitidos vs Inscritos. 1986-2003	66