



UNIVERSIDAD SIMÓN BOLÍVAR
Núcleo Universitario del Litoral

Admisión 2004



Informe de Ingreso de Estudiantes Cohorte 2004



Dirección de Información Académica
Departamento de Admisión y Control de Estudios
Departamento de Archivo y Estadística

Retornando a Camurí Grande

UNIVERSIDAD SIMÓN BOLÍVAR
NÚCLEO UNIVERSITARIO DEL LITORAL

PROF. NIURKA RAMOS RODRÍGUEZ
Directora del Núcleo

PROF. ALEXANDER BUENO
Director de Información Académica

T.S.U. ANA ROSA IBÁÑEZ
Jefe del Departamento de Admisión y Control de Estudios

T.S.U. CARMELO MÉNDEZ
Jefe del Departamento de Computación

MSC. ELSA GONZÁLEZ
Jefe del Departamento de Biblioteca

LIC. EDURNE LAYA
Jefe del Departamento de Archivo y Estadística

Sección de Admisión y Grado

T.S.U. HAIDE IRIARTE
Sra. NORELYS NUÑEZ

Elaboración

T.S.U. CARMEN PIRES

Revisión

PROF. ALEXANDER BUENO
LIC. EDURNE LAYA

Se terminó de imprimir 07 de enero de 2005

**INGRESO REGULAR DE ESTUDIANTES
PERÍODO 2004-2005**

Presentación

La Dirección de Información Académica reúne en este informe las características académicas y socioeconómicas de los aspirantes a ingresar en el Núcleo Universitario del Litoral de la Universidad Simón Bolívar, para el Proceso de Ingreso correspondiente al año académico 2004-2005.

Este proceso de admisión regular, es el trigésimo séptimo que se realiza en este Núcleo desde su fundación y el decimoctavo correspondiente al Régimen de Estudios Trimestral.

Se destacan las variables de mayor interés discriminadas en cada una de las etapas del Proceso. De este modo se organiza el documento de la siguiente forma: Preinscripción, Examen de Admisión, Determinación de Admitidos, Inscritos, Tablas y Gráficos. Adicionalmente incluye, un aparte dedicado al Programa Igualdad de Oportunidades.

Índice General

Presentación	i
I. Preinscripción	1
I.1. Características Generales de los Preinscritos	4
I.2. Aspectos Académicos	6
I.3. Aspectos Socioeconómicos	10
I.4. Carreras de Preferencia	12
II. Examen de Admisión	13
II.1. Características Generales de los Examinados	14
II.2. Aspectos Académicos	16
II.3. Aspectos Socioeconómicos	18
II.4. Resultados del Examen de Admisión	21
III. Determinación de Admitidos	28
III.1. Características Generales de los Admitidos	30
III.2. Aspectos Académicos	31
III.3. Aspectos Socioeconómicos	40
IV. Inscritos	43
IV.1. Características Generales de los Inscritos	45
IV.2. Aspectos Académicos	46
IV.3. Aspectos Socioeconómicos	54
V. Tablas	57
VI. Gráficos	63
VII. Anexos	
VII.1. Admisibles según punto de Corte	70
VII.2. Programa Igualdad de Oportunidades	71
VII.3. Descripción de las variables socioeconómicas	73
VII.4. Características Generales de los Estratos	75
VIII. Índice de Tablas y Gráficos	77

I. Preinscripción

La preinscripción se efectuó en el lapso comprendido entre el 19/01/2004 y el 13/02/2004. Las dos primeras semanas se realizó en las instalaciones de la Casa Vargas y las últimas dos en el Conjunto de Auditorios de la Universidad. Los días 06 y 07/02/2004 se traslado de forma simultánea el proceso de preinscripción hacia las ciudades de Valencia, Puerto La Cruz, Charallave y Guarenas.

El número total de preinscritos registrado, asciende a **tres mil setecientos uno (3701)**, lo cual representa un descenso del 4,79 % con relación al proceso del año 2003. Esta cifra representa el segundo mayor número de preinscritos registrados en la historia del Núcleo.

Seguidamente se muestra, la serie histórica del proceso de preinscripción a partir del régimen trimestral (RIASA):

Tabla I.1
Serie histórica de preinscritos del Núcleo Universitario del Litoral
Régimen trimestral 1986-2004

PREINSCRITOS	PROCESO								
	1986	1987	1988	1989	1990	1991	1992	1993	1994
Total	641	977	995	967	1574	1911	2721	2515	2952

PREINSCRITOS	PROCESO								
	1995	1996	1997	1998	1999	2000*	2001	2002	2003
Total	3380	2788	2995	2615	2076	-	1816	3225	3887

PREINSCRITOS	PROCESO								
	2004								
Total	3701								

*Proceso 2000 suspendido

Gráfico 1
Serie histórica de preinscritos del Núcleo Universitario del Litoral
Régimen trimestral 1986-2004

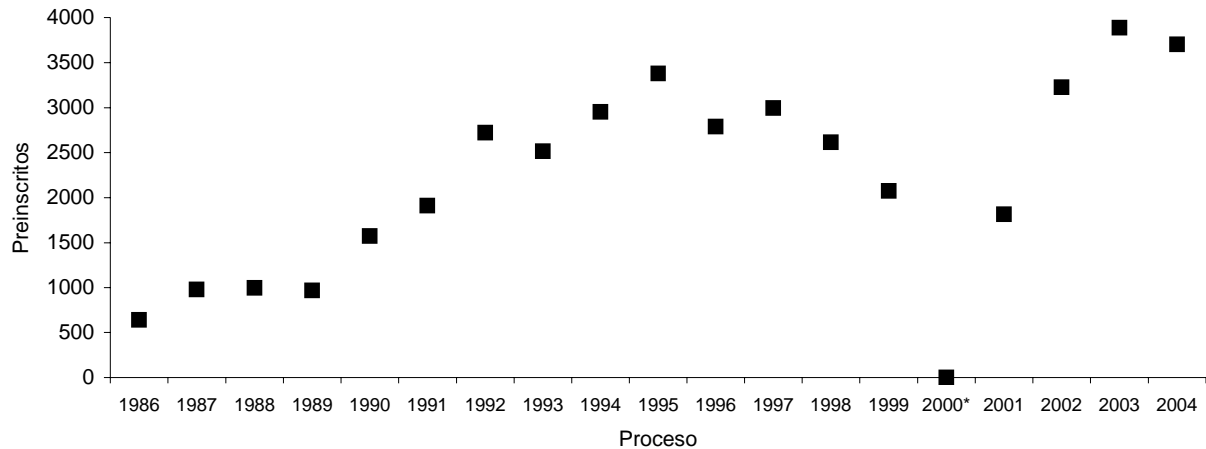

*Proceso 2000 suspendido

A continuación se presenta el número de preinscritos por semana.

Tabla I.2
Distribución de preinscritos por jornada
Proceso 2004

PREINSCRITOS	SEMANA				DÍA (Regional)		Ext.	Total
	1a	2a	3a	4a	1er	2do		
Total	403	947	543	1623	37	84	64	3701
Acumulado	403	1350	1893	3516				

Ext.: Extemporáneo

El desarrollo del proceso de preinscripción se caracterizó por un incremento sustancial en la demanda durante la última semana, con un total de 1623 preinscritos, es decir, el 85,74% del total reflejado en las anteriores semanas.

Gráfico 2
Distribución de preinscritos por jornada
Proceso 2004

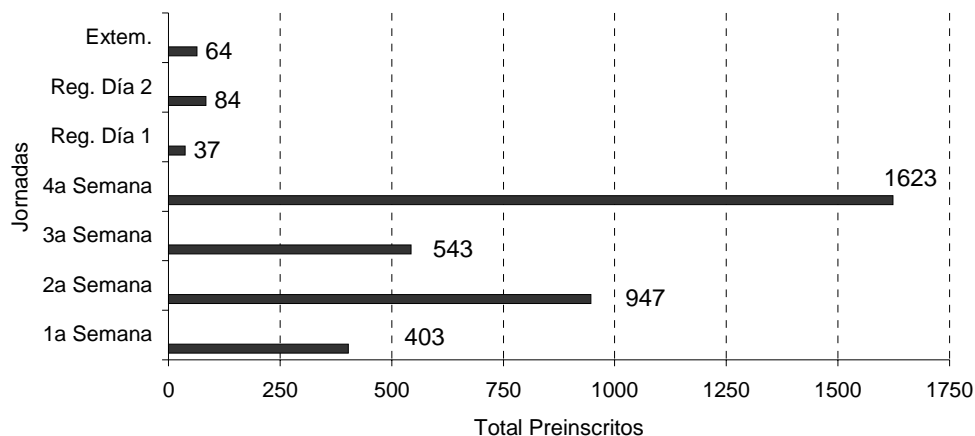

*Extem.: Preinscripción extemporánea
Reg.: Proceso Regional simultáneo (Valencia, Puerto La Cruz, Charallave y Guarenas)

En la segunda semana del proceso, se cerró la atención en La Guaira y la cuarta semana en Sartenejas. Se observó una disminución sustancial del número de aspirantes que formalizaron su preinscripción de manera extemporánea, cifra que representa el menor número absoluto de rezagados registrado en los últimos años.

Con relación a la modalidad de exoneración del derecho de preinscripción, la cual es otorgada por el Departamento de Desarrollo Estudiantil, se registró un total de 189 exoneraciones (el 5,11% del total de preinscritos), distribuidos de la siguiente forma: Estado Vargas 28,04% (53), Caracas 56,61% (107), Estado Miranda 12,70% (24) y Resto del País 2,65% (5). Los estudiantes provenientes de instituciones oficiales están exonerados según resolución del Consejo Directivo Universitario en sesión del día 24/10/2001.

En este proceso se atendieron a 197 alumnos participantes del *Programa Igualdad de Oportunidades* (el 5,32 % del total de preinscritos). De esta población se registra un 73,10% provenientes de Caracas, un 23,86% del Estado Miranda, un 2,54% del Estado Vargas y un 0,51% del Estado Carabobo.

I.1. Características Generales de los Preinscritos:

Las características generales más relevantes de los preinscritos, se presentan en las siguientes tablas:

Tabla I.3
Estudiantes preinscritos discriminados por sexo
y lugar de procedencia
Proceso 2004

PROCEDENCIA	TOTAL		SEXO			
	Abs.	%	Masculino		Femenino	
			Abs.	%	Abs.	%
Total	3701	100,00	1570	42,42	2131	57,58
Estado Vargas	1225	33,10	483	30,76	742	34,82
Caracas	1290	34,86	533	33,95	757	35,52
Estado Miranda	939	25,37	431	27,45	508	23,84
Resto del país	242	6,54	119	7,58	123	5,77
Exterior	5	0,14	4	0,25	1	0,05

Gráfico 3
Distribución de preinscritos discriminados
por lugar de procedencia
Proceso 2004

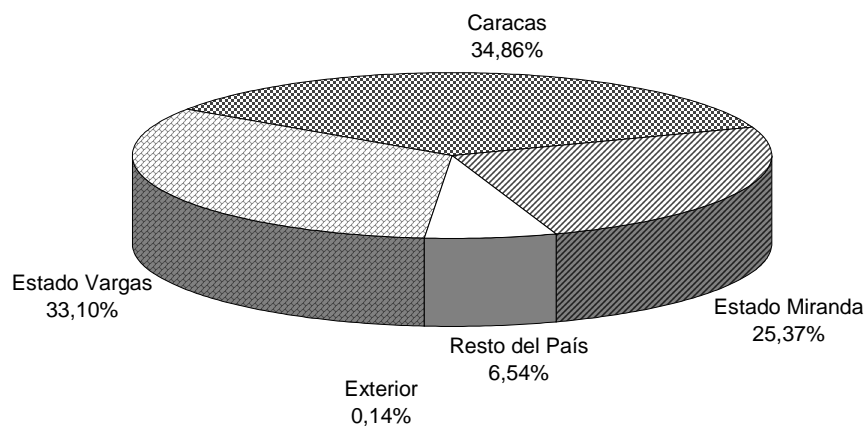

Como se aprecia, en la Tabla I.3, los preinscritos de Caracas superan porcentualmente a los provenientes del Estado Vargas, en un 1,76%. De igual forma

puede observarse que prosigue la superioridad de preinscritos del sexo femenino, encontrándose en este proceso un total de 57,58% (2131).

Las Tablas I.4 y I.5 muestran en términos comparativos con procesos anteriores, la demanda de los preinscritos según el lugar de procedencia y el sexo respectivamente.

Tabla I.4
Preinscritos según lugar de procedencia
(Distribución porcentual)
Procesos 1998-2004*

PROCEDENCIA	PROCESO											
	98-99		99-00		01-02		02-03		03-04		04-05	
	Abs.	%	Abs.	%	Abs.	%	Abs.	%	Abs.	%	Abs.	%
Total	2615	100,0	2076	100,0	1816	100,0	3225	100,0	3887	100,0	3701	100,0
Estado Vargas	1282	49,02	1208	58,19	825	45,43	1174	36,40	970	24,95	1225	33,10
Caracas	825	31,55	524	25,24	477	26,27	1095	33,95	1677	43,14	1290	34,86
Estado Miranda	n/d	n/d	n/d	n/d	409	22,52	747	23,16	962	24,75	939	25,37
Resto del país	508	19,43	341	16,43	105	5,78	204	6,33	273	7,02	242	6,54
Extranjero	0	0,00	3	0,14	0	0,00	5	0,16	5	0,13	5	0,14

*Proceso 00-01 suspendido
n/d = no disponible

Gráfico 4
Distribución de preinscritos
discriminados por lugar de procedencia
Procesos 1998-2004

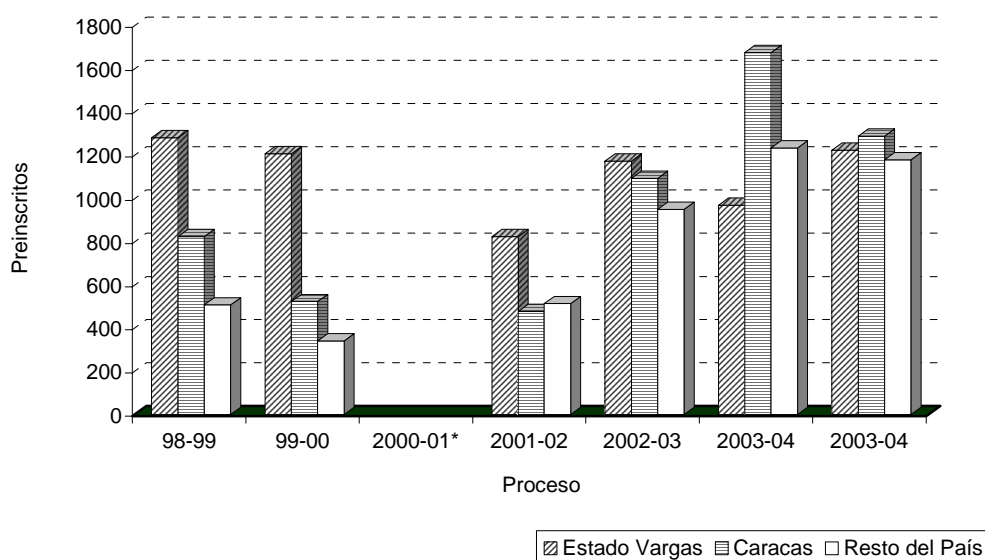

*Proceso 2000-01 suspendido

Tabla I.5
Preinscritos discriminados según sexo
(Distribución porcentual)
Procesos 1998-2004*

SEXO	PROCESO											
	98-99		99-00		01-02		02-03		03-04		04-05	
	Abs.	%	Abs.	%	Abs.	%	Abs.	%	Abs.	%	Abs.	%
Total	2615	100,0	2076	100,0	1816	100,0	3225	100,0	3887	100,0	3701	100,0
Masculino	1190	45,51	902	43,45	764	42,07	1346	41,74	1583	40,73	1570	42,42
Femenino	1425	54,49	1174	56,55	1052	57,93	1879	58,26	2304	59,27	2131	57,58

*Proceso 00-01 suspendido

Durante los últimos trece procesos, los aspirantes del sexo femenino superaron, en términos porcentuales, a los del sexo masculino.

Tabla I.6
Preinscritos discriminados por nacionalidad
y lugar de procedencia
Proceso 2004

PROCEDENCIA	TOTAL		NACIONALIDAD			
	Abs.	%	Venezolano		Extranjero	
			Abs.	%	Abs.	%
Total	3701	100,00	3672	99,22	29	0,78
Estado Vargas	1225	33,10	1224	33,33	1	3,45
Caracas	1290	34,86	1279	34,83	11	37,93
Estado Miranda	939	25,37	926	25,22	13	44,83
Resto del país	242	6,54	240	6,54	2	6,90
Extranjero	5	0,14	3	0,08	2	6,90

I.2. Aspectos Académicos:

Tabla I.7
Preinscritos discriminados según tipo de instituto
y lugar de procedencia
Proceso 2004

PROCEDENCIA	TOTAL		TIPO DE INSTITUTO					
	Abs.	%	Oficial		Privado		Semi-Privado	
			Abs.	%	Abs.	%	Abs.	%
Total	3701	100,00	2493	67,36	942	25,45	266	7,19
Estado Vargas	1225	33,10	865	34,70	313	33,23	47	17,67
Caracas	1290	34,86	816	32,73	317	33,65	157	59,02
Estado Miranda	939	25,37	634	25,43	253	26,86	52	19,55
Resto del país	242	6,54	175	7,02	57	6,05	10	3,76
Exterior	5	0,14	3	0,12	2	0,21	0	0,00

Como se puede observar, el 67,36 % de los aspirantes provienen de institutos oficiales.

Del grupo de preinscritos de institutos privados el 33,65 %, corresponde a Caracas (317) y de los provenientes de institutos oficiales el 34,70 % pertenecen al Estado Vargas (865).

Tabla I.8
Preinscritos discriminados según mención de Educación Media
y lugar de procedencia
Proceso 2004

PROCEDENCIA	TOTAL		MENCIÓN									
	Abs.	%	Ciencias		Humanidades		Industrial		Comercial		Otras	
			Abs.	%	Abs.	%	Abs.	%	Abs.	%	Abs.	%
Total	3701	100,0	2494	67,39	170	4,59	129	3,49	311	8,40	597	16,13
Estado Vargas	1225	33,10	903	36,21	39	22,94	19	14,73	94	30,23	170	28,48
Caracas	1290	34,86	768	30,79	51	30,00	36	27,91	149	47,91	286	47,91
Estado Miranda	939	25,37	630	25,26	65	38,24	64	49,61	55	17,68	125	20,94
Resto del país	242	6,54	188	7,54	15	8,82	10	7,75	13	4,18	16	2,68
Exterior	5	0,14	5	0,20	0	0,00	0	0,00	0	0,00	0	0,00

El 67,39 % de preinscritos pertenecen a la mención Ciencias, de los cuales el 36,21% (903) corresponden al Estado Vargas.

Tabla I.9
Promedio de bachillerato, según tipo de instituto
y lugar de procedencia de los preinscritos
Proceso 2004

PROCEDENCIA	Promedio General	TIPO DE INSTITUTO		
		Oficial	Privado	Semiprivado
Promedio	13,43	13,40	13,42	13,74
Estado Vargas	13,53	13,43	13,69	14,12
Caracas	13,36	13,38	13,18	13,61
Estado Miranda	13,37	13,35	13,38	13,59
Resto del país	13,51	13,45	13,43	14,98

Escala: 1 a 20 puntos

El promedio general de la nota de bachillerato de los estudiantes preinscritos se ubicó en 13,43 puntos, lo que representa un ligero aumento con respecto al proceso 2003 cuando se situó en 13,33 puntos.

El promedio general más alto de este proceso fue obtenido por los aspirantes provenientes del Estado Vargas (13,53 puntos), contrario al proceso anterior cuando el Resto del país presentó el mayor promedio de nota de bachillerato (13,71 puntos).

En cuanto al tipo de instituto de Educación Media, los de carácter semiprivado mostraron un promedio superior (13,74 puntos), a continuación el sector privado (13,42 puntos) y finalmente, el sector oficial (13,40 puntos).

Tabla I.10
Preinscritos discriminados según grado académico
y lugar de procedencia
Proceso 2004

PROCEDENCIA	TOTAL		GRADO ACADÉMICO			
	Abs.	%	Bachiller		No Bachiller *	
			Abs.	%	Abs.	%
Total	3701	100,00	1826	49,34	1875	50,66
Estado Vargas	1225	33,10	699	38,28	526	28,05
Caracas	1290	34,86	524	28,70	766	40,85
Estado Miranda	939	25,37	421	23,06	518	27,63
Resto del país	242	6,54	177	9,69	65	3,47
Exterior	5	0,14	5	0,27	0	0,00

* Cursando el último año de Educación Media

Tabla I.11
Promedio de bachillerato de los preinscritos
según lugar de procedencia
Procesos 1996-2004*

PROCEDENCIA	PROCESO							
	96-97	97-98	98-99	99-00	01-02	02-03	03-04	04-05
Promedio General	13,13	13,18	13,21	13,45	13,35	13,29	13,33	13,43
Estado Vargas	13,22	13,23	13,32	13,54	13,42	13,30	13,44	13,53
Caracas	12,99	13,08	12,99	13,26	13,26	13,33	13,21	13,36
Estado Miranda	n/d	n/d	n/d	n/d	13,31	13,16	13,33	13,37
Resto del país	13,38	13,28	13,28	13,42	13,36	13,50	13,71	13,51

*Proceso 00-01 suspendido
n/d : No disponible
Escala: 1 a 20 puntos

El promedio general de bachillerato más alto en los últimos ocho períodos lo presenta el proceso 99-00 con 13,45 puntos, seguido del proceso 04-05 con 13,43 puntos.

Gráfico 5
Promedio de bachillerato de los preinscritos
según lugar de procedencia
Proceso 2004

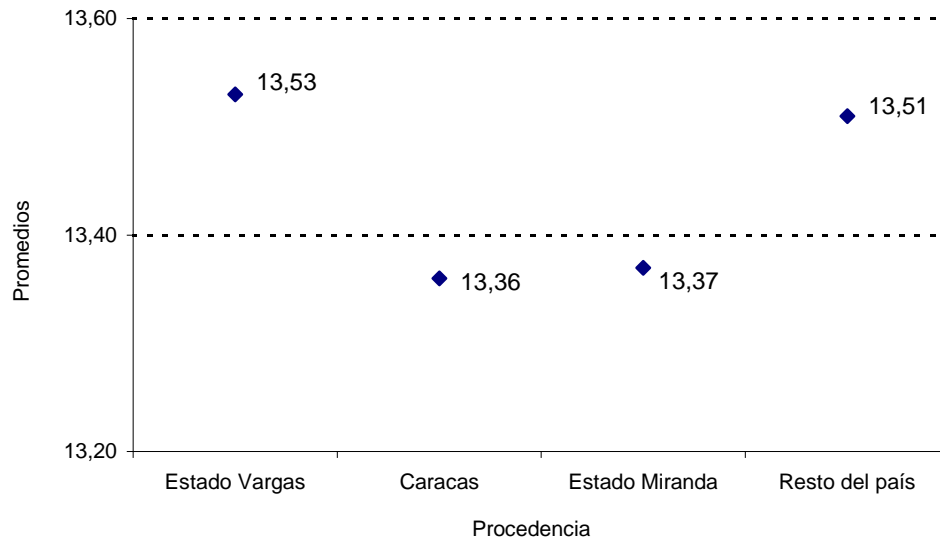

Escala: 1 a 20 puntos

I.3. Aspectos Socioeconómicos:

Tabla I.12
Características socioeconómicas de los preinscritos
según lugar de procedencia
Proceso 2004

VARIABLES (véase Anexo)		TOTAL		PROCEDENCIA									
		Abs.	%	Estado Vargas		Caracas		Estado Miranda		Resto del país		Exterior	
				Abs.	%	Abs.	%	Abs.	%	Abs.	%	Abs.	%
Personas que conforman el grupo familiar	De 1 a 2 personas	128	3,46	30	0,81	60	1,62	29	0,78	9	0,24	0	0,00
	De 3 a 4 personas	1697	45,85	520	14,05	642	17,35	423	11,43	110	2,97	2	0,05
	De 5 a 6 personas	1418	38,31	483	13,05	455	12,29	381	10,29	97	2,62	2	0,05
	De 7 a 8 personas	354	9,56	145	3,92	107	2,89	83	2,24	18	0,49	1	0,03
	De 9 o más personas	104	2,81	47	1,27	26	0,70	23	0,62	8	0,22	0	0,00
Ingreso del grupo familiar (C)	Opción 1	71	1,92	12	0,32	26	0,70	28	0,76	5	0,14	0	0,00
	Opción 2	200	5,40	44	1,19	64	1,73	75	2,03	17	0,46	0	0,00
	Opción 3	598	16,16	151	4,08	219	5,92	181	4,89	45	1,22	2	0,05
	Opción 4	1290	34,86	385	10,40	515	13,92	301	8,13	86	2,32	3	0,08
	Opción 5	1542	41,66	633	17,10	466	12,59	354	9,56	89	2,40	0	0,00
Tenencia de la vivienda	Propia	2624	70,90	925	24,99	867	23,43	692	18,70	140	3,78	0	0,00
	Cedida por terceros	145	3,92	56	1,51	55	1,49	24	0,65	10	0,27	0	0,00
	Propia pagándose	236	6,38	47	1,27	98	2,65	63	1,70	28	0,76	0	0,00
	Alquilada	659	17,81	183	4,94	260	7,03	153	4,13	59	1,59	4	0,11
	Otra	37	1,00	14	0,38	10	0,27	7	0,19	5	0,14	1	0,03
Condición de la vivienda* (E)	Opción 1	18	0,49	8	0,22	4	0,11	2	0,05	4	0,11	0	0,00
	Opción 2	96	2,59	19	0,51	33	0,89	36	0,97	8	0,22	0	0,00
	Opción 3	1495	40,39	437	11,81	523	14,13	438	11,83	97	2,62	0	0,00
	Opción 4	1903	51,42	660	17,83	700	18,91	427	11,54	111	3,00	5	0,14
	Opción 5	189	5,11	101	2,73	30	0,81	36	0,97	22	0,59	0	0,00
Comunidad donde reside* (D)	Opción 1	27	0,73	12	0,32	4	0,11	6	0,16	5	0,14	0	0,00
	Opción 2	713	19,27	234	6,32	196	5,30	235	6,35	48	1,30	0	0,00
	Opción 3	759	20,51	153	4,13	352	9,51	198	5,35	52	1,41	4	0,11
	Opción 4	1484	40,10	481	13,00	550	14,86	354	9,56	98	2,65	1	0,03
	Opción 5	718	19,40	345	9,32	188	5,08	146	3,94	39	1,05	0	0,00
Responsable económico	Padre	1189	32,13	408	11,02	398	10,75	315	8,51	67	1,81	1	0,03
	Madre	1187	32,07	369	9,97	450	12,16	289	7,81	76	2,05	3	0,08
	Ambos	1032	27,88	336	9,08	349	9,43	286	7,73	61	1,65	0	0,00
	Familiar	206	5,57	77	2,08	61	1,65	37	1,00	30	0,81	1	0,03
	Amigo	6	0,16	1	0,03	4	0,11	0	0,00	1	0,03	0	0,00
	Otro	81	2,19	34	0,92	28	0,76	12	0,32	7	0,19	0	0,00

* Véase Anexo: Descripción de las Variables Socioeconómicas

Tabla I.12 (Continuación)

VARIABLES (véase Anexo)		TOTAL		PROCEDENCIA									
		Abs.	%	Estado Vargas		Caracas		Estado Miranda		Resto del país		Exterior	
				Abs.	%	Abs.	%	Abs.	%	Abs.	%	Abs.	%
Nivel de instrucción del responsable económico	Estudios de Postgrado	105	2,84	21	0,57	34	0,92	38	1,03	12	0,32	0	0,00
	Licenciatura / Ingeniería	313	8,46	46	1,24	137	3,70	103	2,78	26	0,70	1	0,03
	Técnico Superior	488	13,19	154	4,16	171	4,62	128	3,46	33	0,89	2	0,05
	Bachiller	1574	42,53	557	15,05	571	15,43	344	9,29	100	2,70	2	0,05
	Primaria	923	24,94	320	8,65	304	8,21	248	6,70	51	1,38	0	0,00
	Primaria Incompleta	298	8,05	127	3,43	73	1,97	78	2,11	20	0,54	0	0,00
Ocupación del responsable económico* (A)	Opción 1	49	1,32	17	0,46	12	0,32	15	0,41	5	0,14	0	0,00
	Opción 2	350	9,46	66	1,78	136	3,67	115	3,11	32	0,86	1	0,03
	Opción 3	871	23,53	254	6,86	331	8,94	220	5,94	62	1,68	4	0,11
	Opción 4	1718	46,42	578	15,62	637	17,21	412	11,13	91	2,46	0	0,00
	Opción 5	713	19,27	310	8,38	174	4,70	177	4,78	52	1,41	0	0,00
Fuente de ingreso del responsable económico* (B)	Opción 1	12	0,32	3	0,08	5	0,14	3	0,08	1	0,03	0	0,00
	Opción 2	229	6,19	57	1,54	83	2,24	71	1,92	18	0,49	0	0,00
	Opción 3	1697	45,85	523	14,13	644	17,40	417	11,27	108	2,92	5	0,14
	Opción 4	1563	42,23	546	14,75	506	13,67	415	11,21	96	2,59	0	0,00
	Opción 5	200	5,40	96	2,59	52	1,41	33	0,89	19	0,51	0	0,00
Financiamiento de los estudios de bachillerato	Ayuda de padre y/o madre	3276	88,52	1058	28,59	1157	31,26	851	22,99	205	5,54	5	0,14
	Ayuda familiar	329	8,89	126	3,40	112	3,03	61	1,65	30	0,81	0	0,00
	Beca	48	1,30	17	0,46	12	0,32	16	0,43	3	0,08	0	0,00
	Crédito Educativo	4	0,11	1	0,03	3	0,08	0	0,00	0	0,00	0	0,00
	Otro	44	1,19	23	0,62	6	0,16	11	0,30	4	0,11	0	0,00
Forma de costear los Estudios Superiores	Beca	298	8,05	126	3,40	94	2,54	56	1,51	22	0,59	0	0,00
	Ayuda familiar	2988	80,73	979	26,45	1047	28,29	767	20,72	191	5,16	4	0,11
	Trabajando/Propio	404	10,92	113	3,05	147	3,97	115	3,11	28	0,76	1	0,03
	Otro	11	0,30	7	0,19	2	0,05	1	0,03	1	0,03	0	0,00
Vivienda durante estudios	Núcleo familiar	3194	86,30	1138	30,75	1180	31,88	761	20,56	111	3,00	4	0,11
	Con familiar/amigo	284	7,67	60	1,62	66	1,78	74	2,00	84	2,27	0	0,00
	Residencia estudiantil	210	5,67	22	0,59	40	1,08	103	2,78	44	1,19	1	0,03
	Otro	13	0,35	5	0,14	4	0,11	1	0,03	3	0,08	0	0,00
Tipo de transporte	Familiar	150	4,05	24	0,65	58	1,57	57	1,54	11	0,30	0	0,00
	Colectivo público	803	21,70	324	8,75	177	4,78	235	6,35	65	1,76	2	0,05
	De la Universidad	2740	74,03	876	23,67	1050	28,37	645	17,43	166	4,49	3	0,08
	Otro	8	0,22	1	0,03	5	0,14	2	0,05	0	0,00	0	0,00
Uso del comedor	Siempre	1404	37,94	494	13,35	470	12,70	338	9,13	101	2,73	1	0,03
	Frecuentemente	1702	45,99	521	14,08	591	15,97	477	12,89	109	2,95	4	0,11
	Esporádicamente	487	13,16	151	4,08	206	5,57	107	2,89	23	0,62	0	0,00
	Nunca	108	2,92	59	1,59	23	0,62	17	0,46	9	0,24	0	0,00

* Véase Anexo: Descripción de las Variables Socioeconómicas

En la Tabla I.12 se observa que los grupos familiares están conformados por un rango comprendido entre 3 y 6 miembros, donde los responsables económicos son los padres, con ingresos inferiores a Bs. 728.640,00, la fuente de ingreso familiar es el sueldo y salario, donde la vivienda es propia y el nivel de instrucción del responsable económico se ubica en bachiller y primaria, de lo anterior se desprende que los aspirantes preinscritos se encuentran en los estratos IV y V según los análisis realizados al emplearse el instrumento Clasificador Graffar Modificado SBS-USB (véase Anexo Características Generales de los Estratos).

I.4. Carreras de Preferencia:

La distribución de la población de aspirantes por carrera de preferencia fue la siguiente:

Tabla I.13
Distribución de los preinscritos por carrera de preferencia
según lugar de procedencia
Proceso 2004

CARRERA	TOTAL		PROCEDENCIA									
	Abs.	%	Estado Vargas		Caracas		Estado Miranda		Resto del país		Exterior	
			Abs.	%	Abs.	%	Abs.	%	Abs.	%	Abs.	%
Total	3701	100,00	1225	33,10	1290	34,86	939	25,37	242	6,54	5	0,14
Área Industrial	892	24,10	253	6,84	288	7,78	278	7,51	70	1,89	3	0,08
Tecnología Eléctrica	162	4,38	62	1,68	49	1,32	42	1,13	9	0,24	0	0,00
Tecnología Electrónica	314	8,48	84	2,27	87	2,35	120	3,24	22	0,59	1	0,03
Tecnología Mecánica	174	4,70	50	1,35	59	1,59	49	1,32	16	0,43	0	0,00
Mantenimiento Aeronáutico	242	6,54	57	1,54	93	2,51	67	1,81	23	0,62	2	0,05
Área Administrativa	2809	75,90	972	26,26	1002	27,07	661	17,86	172	4,65	2	0,05
Administración del Turismo	243	6,57	92	2,49	72	1,95	65	1,76	14	0,43	0	0,00
Administración Hotelera	235	6,35	79	2,13	64	1,73	76	2,05	16	0,22	0	0,00
Administración del Transporte	173	4,67	57	1,54	80	2,16	28	0,76	8	0,51	0	0,00
Organización Empresarial	341	9,21	140	3,78	113	3,05	69	1,86	19	0,86	0	0,00
Comercio Exterior	493	13,32	195	5,27	162	4,38	103	2,78	32	2,24	1	0,03
Administración Aduanera	1324	35,77	409	11,05	511	13,81	320	8,65	83	0,00	1	0,03

II. Examen de Admisión

De acuerdo a lo programado, el Examen de Admisión se aplicó el día sábado 13 de marzo, en las nuevas instalaciones en la meseta de Camurí Grande. La distribución del conjunto de aspirantes se efectuó en 64 grupos de examen, donde 37 se atendieron en el turno de la mañana y 27 en la tarde.

La prueba se inició a las 8:30 a.m. y 1:00 p.m. respectivamente, con una duración de tres horas. Éste instrumento constó de dos partes: Área de Lenguaje y Área de Matemática, cada una con treinta y cinco (35) preguntas, para un total de setenta (70) ítems. De acuerdo al Consejo Directivo Universitario de fecha 23/10/2002, se aplicó la penalización de 0,25 puntos por cada respuesta incorrecta en el área respectiva.

El número de examinados fue de **tres mil doscientos cincuenta y uno (3251)**, lo que representa el 87,84 % de los preinscritos, ubicándose la **deserción inicial** en **12,16%**.

Tabla II.1
Deserción inicial según lugar de procedencia
(Distribución porcentual)
Procesos 1996-2004*

PROCEDENCIA	PROCESO							
	96-97	97-98	98-99	99-00	01-02	02-03	03-04	04-05
	%	%	%	%	%	%	%	%
Promedio General	9,37	5,91	5,62	3,70	8,04	12,78	11,63	12,16
Estado Vargas	6,35	3,98	3,20	2,40	8,48	10,56	14,02	8,98
Caracas	10,55	7,27	6,79	6,49	8,39	14,52	10,67	11,86
Estado Miranda	n/d	n/d	n/d	n/d	5,13	12,45	9,98	14,06
Resto del país	14,74	7,58	9,84	4,11	14,29	17,65	14,29	22,73

*Proceso 00-01 suspendido
n/d: No disponible

II.1. Características Generales de los Examinados:

Tabla II.2
Estudiantes examinados discriminados por sexo
y lugar de procedencia
Proceso 2004

PROCEDENCIA	TOTAL		SEXO			
	Abs.	%	Masculino		Femenino	
			Abs.	%	Abs.	%
Total	3251	100,00	1396	42,94	1855	57,06
Estado Vargas	1115	34,30	445	31,88	670	36,12
Caracas	1137	34,97	471	33,74	666	35,90
Estado Miranda	807	24,82	379	27,15	428	23,07
Resto del país	187	5,75	97	6,95	90	4,85
Exterior	5	0,15	4	0,29	1	0,05

Se puede observar en la Tabla II.2 que se conserva el predominio de aspirantes del sexo femenino (57,06 %). A su vez, del total del sexo femenino, el grupo del Estado Vargas obtuvo el 36,12%. Para el sexo masculino, la zona de Caracas presenta el 33,74%.

Gráfico 6
Distribución de examinados discriminados
por lugar de procedencia
Proceso 2004



Tabla II.3
Examinados según lugar de procedencia
(Distribución porcentual)
Procesos 1999-2004*

PROCEDENCIA	PROCESO									
	99-00		01-02		02-03		03-04		04-05	
	Abs.	%	Abs.	%	Abs.	%	Abs.	%	Abs.	%
Estado Vargas	1179	58,98	755	45,21	1050	37,33	834	24,28	1115	34,30
Caracas	490	24,51	437	26,17	936	33,27	1498	43,61	1137	34,97
Estado Miranda	n/d	-	388	23,23	654	23,25	866	25,21	807	24,82
Resto del país	327	16,36	90	5,39	168	5,97	234	6,81	187	5,75
Extranjero	3	0,15	0	0,00	5	0,18	3	0,09	5	0,15

*Proceso 00-01 suspendido
n/d: No disponible

En el proceso 04-05, los aspirantes provenientes de Caracas superan a los provenientes de otras regiones del país situación similar al proceso anterior.

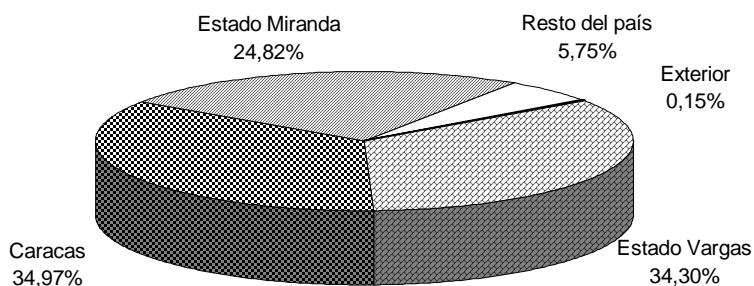
Tabla II.4
Estudiantes examinados discriminados por nacionalidad
y lugar de procedencia
Proceso 2004

PROCEDENCIA	TOTAL		NACIONALIDAD			
	Abs.	%	Venezolano		Extranjero	
			Abs.	%	Abs.	%
Total	3251	100,00	3225	99,20	26	0,80
Estado Vargas	1115	34,30	1114	34,54	1	3,85
Caracas	1137	34,97	1127	34,95	10	38,46
Estado Miranda	807	24,82	796	24,68	11	42,31
Resto del país	187	5,75	185	5,74	2	7,69
Exterior	5	0,15	3	0,09	2	7,69

Tabla II.5
Examinados discriminados según sexo
(Distribución porcentual)
Procesos 1999-2004*

SEXO	PROCESO									
	99-00		01-02		02-03		03-04		04-05	
	Abs.	%	Abs.	%	Abs.	%	Abs.	%	Abs.	%
Masculino	868	43,42	707	42,34	1195	42,48	1424	41,46	1396	42,94
Femenino	1131	56,58	963	57,66	1618	57,52	2011	58,54	1855	57,06

*Proceso 00-01 suspendido

II.2. Aspectos Académicos:

Tabla II.6
Examinados discriminados según tipo de instituto
y lugar de procedencia
Proceso 2004

PROCEDENCIA	TOTAL		TIPO DE INSTITUTO					
	Abs.	%	Oficial		Privado		Semi-Privado	
			Abs.	%	Abs.	%	Abs.	%
Total	3251	100,00	2145	65,98	863	26,55	243	7,47
Estado Vargas	1115	34,30	781	36,41	291	33,72	43	17,70
Caracas	1137	34,97	695	32,40	295	34,18	147	60,49
Estado Miranda	807	24,82	531	24,76	231	26,77	45	18,52
Resto del país	187	5,75	135	6,29	44	5,10	8	3,29
Exterior	5	0,15	3	0,14	2	0,23	0	0,00

La tabla anterior refleja que el 65,98% de los aspirantes provienen de institutos de carácter oficial, situación similar a los procesos 2001, 2002 y 2003 cuando los planteles oficiales superaron en porcentaje a los institutos privados.

Tabla II.7
Examinados discriminados según mención de Educación Media
y lugar de procedencia
Proceso 2004

PROCEDENCIA	TOTAL		MENCIÓN									
	Abs.	%	Ciencias		Humanidades		Industrial		Comercial		Otras	
			Abs.	%	Abs.	%	Abs.	%	Abs.	%	Abs.	%
Total	3251	100,00	2188	67,30	143	4,40	114	3,51	271	8,34	535	16,46
Estado Vargas	1115	34,30	814	37,20	35	24,48	19	16,67	89	32,84	158	29,53
Caracas	1137	34,97	679	31,03	42	29,37	31	27,19	126	46,49	259	48,41
Estado Miranda	807	24,82	543	24,82	55	38,46	56	49,12	47	17,34	106	19,81
Resto del país	187	5,75	147	6,72	11	7,69	8	7,02	9	3,32	12	2,24
Exterior	3	0,09	2	0,09	0	0,00	0	0,00	0	0,00	1	0,23

El 67,30% de los examinados corresponden a la mención de Educación Media Ciencias; de este grupo el 37,20% (814) provienen de Caracas.

Tabla II.8
Promedio de bachillerato de los examinados,
según tipo de instituto y lugar de procedencia
Proceso 2004

PROCEDENCIA	PROMEDIO GENERAL	TIPO DE INSTITUTO		
		Oficial	Privado	Semiprivado
Promedio	13,45	13,43	13,43	13,74
Estado Vargas	13,58	13,49	13,70	14,22
Caracas	13,35	13,37	13,19	13,60
Estado Miranda	13,38	13,37	13,38	13,63
Resto del país	13,55	13,48	13,61	14,39

Escala: 1 a 20 puntos

En este proceso el promedio de bachillerato más alto lo registró el Estado Vargas con 13,58 puntos. Los institutos de carácter semiprivado mostraron un promedio superior (13,74 puntos) en relación al obtenido por los sectores oficial y privado (13,43 puntos respectivamente).

Tabla II.9
Examinados discriminados según grado académico
y lugar de procedencia
Proceso 2004

PROCEDENCIA	TOTAL		GRADO ACADÉMICO			
	Abs.	%	Bachiller		No Bachiller *	
			Abs.	%	Abs.	%
Total	3251	100,00	1548	47,62	1703	52,38
Estado Vargas	1115	34,30	620	40,05	495	29,07
Caracas	1137	34,97	444	28,68	693	40,69
Estado Miranda	807	24,82	343	22,16	464	27,25
Resto del país	187	5,75	136	8,79	51	2,99
Exterior	5	0,15	5	0,32	0	0,00

(*) Cursando el último año de Educación Media

II.3. Aspectos Socioeconómicos:

Tabla II.10
Características socioeconómicas de los examinados
según lugar de procedencia
Proceso 2004

VARIABLES (véase Anexo)		TOTAL		PROCEDENCIA									
		Abs.	%	Estado Vargas		Caracas		Estado Miranda		Resto del país		Exterior	
				Abs.	%	Abs.	%	Abs.	%	Abs.	%	Abs.	%
Personas que conforman el grupo familiar	De 1 a 2 personas	115	3,54	29	0,89	55	1,69	24	0,74	7	0,22	0	0,00
	De 3 a 4 personas	1487	45,74	469	14,43	572	17,59	358	11,01	86	2,65	2	0,06
	De 5 a 6 personas	1240	38,14	438	13,47	396	12,18	331	10,18	73	2,25	2	0,06
	De 7 a 8 personas	314	9,66	135	4,15	91	2,80	74	2,28	13	0,40	1	0,03
	De 9 o más personas	95	2,92	44	1,35	23	0,71	20	0,62	8	0,25	0	0,00
Ingreso del grupo familiar * (C)	Opción 1	60	1,85	10	0,31	23	0,71	24	0,74	3	0,09	0	0,00
	Opción 2	171	5,26	39	1,20	57	1,75	66	2,03	9	0,28	0	0,00
	Opción 3	526	16,18	137	4,21	196	6,03	154	4,74	37	1,14	2	0,06
	Opción 4	1142	35,13	351	10,80	451	13,87	263	8,09	74	2,28	3	0,09
	Opción 5	1352	41,59	578	17,78	410	12,61	300	9,23	64	1,97	0	0,00
Tenencia de la vivienda	Propia	2318	71,30	846	26,02	768	23,62	592	18,21	112	3,45	0	0,00
	Cedida por terceros	136	4,18	55	1,69	48	1,48	23	0,71	10	0,31	0	0,00
	Propia pagándose	197	6,06	44	1,35	78	2,40	54	1,66	21	0,65	0	0,00
	Alquilada	570	17,53	159	4,89	234	7,20	132	4,06	41	1,26	4	0,12
	Otra	30	0,92	11	0,34	9	0,28	6	0,18	3	0,09	1	0,03
Condición de la vivienda* (E)	Opción 1	14	0,43	7	0,22	4	0,12	2	0,06	1	0,03	0	0,00
	Opción 2	82	2,52	16	0,49	31	0,95	30	0,92	5	0,15	0	0,00
	Opción 3	1329	40,88	399	12,27	465	14,30	387	11,90	78	2,40	0	0,00
	Opción 4	1675	51,52	603	18,55	614	18,89	361	11,10	92	2,83	5	0,15
	Opción 5	151	4,64	90	2,77	23	0,71	27	0,83	11	0,34	0	0,00
Comunidad donde reside* (D)	Opción 1	22	0,68	10	0,31	4	0,12	6	0,18	2	0,06	0	0,00
	Opción 2	613	18,86	208	6,40	171	5,26	201	6,18	33	1,02	0	0,00
	Opción 3	671	20,64	143	4,40	307	9,44	174	5,35	43	1,32	4	0,12
	Opción 4	1320	40,60	434	13,35	498	15,32	305	9,38	82	2,52	1	0,03
	Opción 5	625	19,22	320	9,84	157	4,83	121	3,72	27	0,83	0	0,00
Responsable económico	Padre	1057	32,51	378	11,63	353	10,86	272	8,37	53	1,63	1	0,03
	Madre	1025	31,53	323	9,94	394	12,12	249	7,66	56	1,72	3	0,09
	Ambos	919	28,27	308	9,47	310	9,54	249	7,66	52	1,60	0	0,00
	Familiar	181	5,57	76	2,34	54	1,66	28	0,86	22	0,68	1	0,03
	Amigo	3	0,09	1	0,03	2	0,06	0	0,00	0	0,00	0	0,00
	Otro	66	2,03	29	0,89	24	0,74	9	0,28	4	0,12	0	0,00

* Véase Anexo: Descripción de las Variables Socioeconómicas

Tabla II.10 (Continuación)

VARIABLES (véase Anexo)		TOTAL		PROCEDENCIA									
		Abs.	%	Estado Vargas		Caracas		Estado Miranda		Resto del país		Exterior	
				Abs.	%	Abs.	%	Abs.	%	Abs.	%	Abs.	%
Nivel de instrucción del responsable económico	Estudios de Postgrado	84	2,58	20	0,62	26	0,80	31	0,95	7	0,22	0	0,00
	Licenciatura / Ingeniería	275	8,46	41	1,26	122	3,75	91	2,80	20	0,62	1	0,03
	Técnico Superior	427	13,13	142	4,37	145	4,46	113	3,48	25	0,77	2	0,06
	Bachiller	1388	42,69	500	15,38	509	15,66	296	9,10	81	2,49	2	0,06
	Primaria	816	25,10	293	9,01	271	8,34	214	6,58	38	1,17	0	0,00
	Primaria Incompleta	261	8,03	119	3,66	64	1,97	62	1,91	16	0,49	0	0,00
Ocupación del responsable económico* (A)	Opción 1	40	1,23	17	0,52	9	0,28	10	0,31	4	0,12	0	0,00
	Opción 2	297	9,14	59	1,81	117	3,60	100	3,08	20	0,62	1	0,03
	Opción 3	778	23,93	230	7,07	298	9,17	195	6,00	51	1,57	4	0,12
	Opción 4	1517	46,66	527	16,21	556	17,10	360	11,07	74	2,28	0	0,00
	Opción 5	619	19,04	282	8,67	157	4,83	142	4,37	38	1,17	0	0,00
Fuente de ingreso del responsable económico* (B)	Opción 1	9	0,28	3	0,09	4	0,12	2	0,06	0	0,00	0	0,00
	Opción 2	199	6,12	56	1,72	75	2,31	57	1,75	11	0,34	0	0,00
	Opción 3	1498	46,08	477	14,67	560	17,23	370	11,38	86	2,65	5	0,15
	Opción 4	1376	42,33	491	15,10	453	13,93	355	10,92	77	2,37	0	0,00
	Opción 5	169	5,20	88	2,71	45	1,38	23	0,71	13	0,40	0	0,00
Financiamiento de los estudios de bachillerato	Ayuda de padre y/o madre	2885	88,74	965	29,68	1022	31,44	734	22,58	159	4,89	5	0,15
	Ayuda familiar	284	8,74	116	3,57	97	2,98	48	1,48	23	0,71	0	0,00
	Beca	40	1,23	14	0,43	9	0,28	15	0,46	2	0,06	0	0,00
	Crédito Educativo	4	0,12	1	0,03	3	0,09	0	0,00	0	0,00	0	0,00
	Otro	38	1,17	19	0,58	6	0,18	10	0,31	3	0,09	0	0,00
Forma de costear los Estudios Superiores	Beca	265	8,15	116	3,57	82	2,52	55	1,69	12	0,37	0	0,00
	Ayuda familiar	2648	81,45	901	27,71	929	28,58	657	20,21	157	4,83	4	0,12
	Trabajando/Propio	331	10,18	92	2,83	125	3,84	95	2,92	18	0,55	1	0,03
	Otro	7	0,22	6	0,18	1	0,03	0	0,00	0	0,00	0	0,00
Vivienda durante estudios	Núcleo familiar	2818	86,68	1036	31,87	1039	31,96	649	19,96	90	2,77	4	0,12
	Con familiar/amigo	239	7,35	55	1,69	59	1,81	63	1,94	62	1,91	0	0,00
	Residencia estudiantil	183	5,63	20	0,62	35	1,08	94	2,89	33	1,02	1	0,03
	Otro	11	0,34	4	0,12	4	0,12	1	0,03	2	0,06	0	0,00
Tipo de transporte	Familiar	124	3,81	20	0,62	55	1,69	43	1,32	6	0,18	0	0,00
	Colectivo público	686	21,10	298	9,17	152	4,68	190	5,84	44	1,35	2	0,06
	De la Universidad	2434	74,87	797	24,52	925	28,45	572	17,59	137	4,21	3	0,09
	Otro	7	0,22	0	0,00	5	0,15	2	0,06	0	0,00	0	0,00
Uso del comedor	Siempre	1221	37,56	455	14,00	410	12,61	279	8,58	76	2,34	1	0,03
	Frecuentemente	1513	46,54	473	14,55	529	16,27	423	13,01	84	2,58	4	0,12
	Esporádicamente	420	12,92	132	4,06	177	5,44	92	2,83	19	0,58	0	0,00
	Nunca	97	2,98	55	1,69	21	0,65	13	0,40	8	0,25	0	0,00

* Véase Anexo: Descripción de las Variables Socioeconómicas

En la Tabla II.10 se observa que los grupos familiares están conformados por un rango comprendido entre 3 y 6 miembros, donde los responsables económicos son los padres, con ingresos entre Bs. 364.321,00 y 1.092.960,00, la fuente de ingreso familiar es el sueldo y salario, donde la vivienda es propia y el nivel de instrucción predominante del responsable económico se ubica en bachiller, de lo anterior se desprende que los aspirantes examinados se encuentran en los estratos IV y V según los análisis realizados al emplearse el instrumento Clasificador Graffar Modificado SBS-USB (véase Anexo Características Generales de los Estratos).

II.4. Resultados del Examen de Admisión

La mayor nota registrada en el examen fue de 56,75 puntos en la escala de 1 a 70 puntos, obtenida por un aspirante de la carrera Tecnología Electrónica, cuyo promedio de bachillerato se ubicó en 16,55 puntos. La nota mínima del examen fue de cero (0) puntos, presentada por treinta y seis aspirantes, donde uno se inclinaban por la carrera Tecnología Mecánica, dos por Tecnología Electrónica, dos por Tecnología Eléctrica, tres por Mantenimiento Aeronáutico, cuatro por Organización Empresarial, uno por Comercio Exterior, cuatro por Administración Hotelera, cuatro por Administración del Turismo, uno por Administración del Transporte y catorce por Administración Aduanera y cuyos promedios de bachillerato se encuentran entre 11,05 puntos y 15,03 puntos.

La mayor nota definitiva la obtuvo un aspirante de la carrera Tecnología Electrónica con 81,6254 puntos en la escala de 1 a 100 puntos. La menor nota definitiva fue de 18,2325 puntos en la escala del 1 a 100 puntos, correspondiente a un aspirante de la carrera Administración Aduanera.

La Tabla II.11 muestra la frecuencia de respuestas obtenidas por los aspirantes examinados, de acuerdo a las dos áreas evaluadas en el examen.

Tabla II.11
Frecuencia de respuestas según parte del examen
(aspirantes examinados)
Proceso 2004

NÚMERO DE RESPUESTAS	RESPUESTAS CORRECTAS		RESPUESTAS INCORRECTAS		NO CONTESTO	
	Área		Área		Área	
	Lenguaje	Matemática	Lenguaje	Matemática	Lenguaje	Matemática
0	0	5	0	7	1816	476
1	1	23	0	32	441	143
2	5	46	1	56	254	131
3	5	79	1	79	194	118
4	20	135	0	112	127	125
5	39	163	12	148	99	140
6	65	223	14	138	85	149
7	124	261	32	132	60	132
8	156	330	33	138	52	132
9	195	289	49	155	29	136
10	213	263	66	156	26	148
11	223	256	88	138	19	123
12	271	199	110	131	7	126
13	266	166	114	130	15	133
14	232	166	136	133	9	123
15	238	105	155	131	4	130
16	215	113	189	131	3	110
17	196	90	192	130	4	99
18	166	58	182	117	5	83
19	143	57	224	118	0	85
20	114	44	207	114	0	59
21	85	40	214	121	1	73
22	72	27	252	115	0	56
23	76	25	227	106	0	46
24	54	16	172	120	0	30
25	33	13	170	98	1	36
26	16	15	145	80	0	32
27	11	18	108	76	0	22
28	10	11	80	44	0	15
29	4	6	40	41	0	13
30	3	4	20	18	0	13
31	0	2	10	4	0	6
32	0	1	4	2	0	4
33	0	2	3	0	0	3
34	0	0	1	0	0	0
35	0	0	0	0	0	1

Los siguientes gráficos permiten apreciar el número de respuestas correctas, de acuerdo al total de estudiantes:

Gráfico 7
 Distribución de Respuestas Correctas e Incorrectas
 según parte del examen
 Proceso 2004



Tabla II.12
Resultados del Examen de Admisión según área evaluada
Proceso 2004

ÁREA	TOTAL ÍTEM	RESPUESTAS CORRECTAS				Media
		Nota Mínima		Nota Máxima		
		Nota	Total Estudiantes	Nota	Total Estudiantes	
Total Examen	70	4	1	59	1	25
Lenguaje	35	1	1	30	3	14
Matemática	35	0	5	33	2	11

Gráfico 8
Nota obtenida en el examen (sin penalización) vs. Número de estudiantes
Proceso 2004

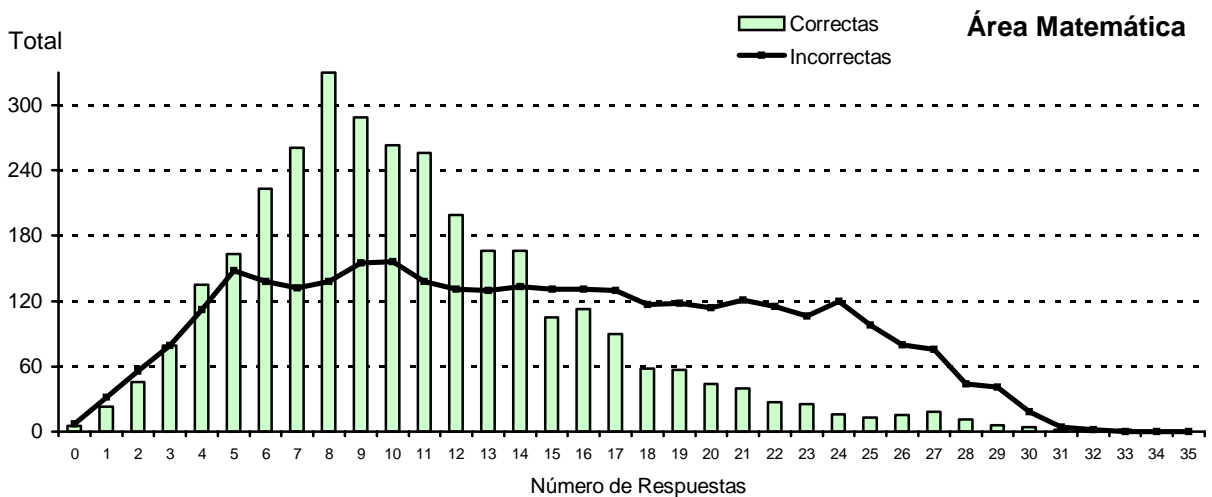
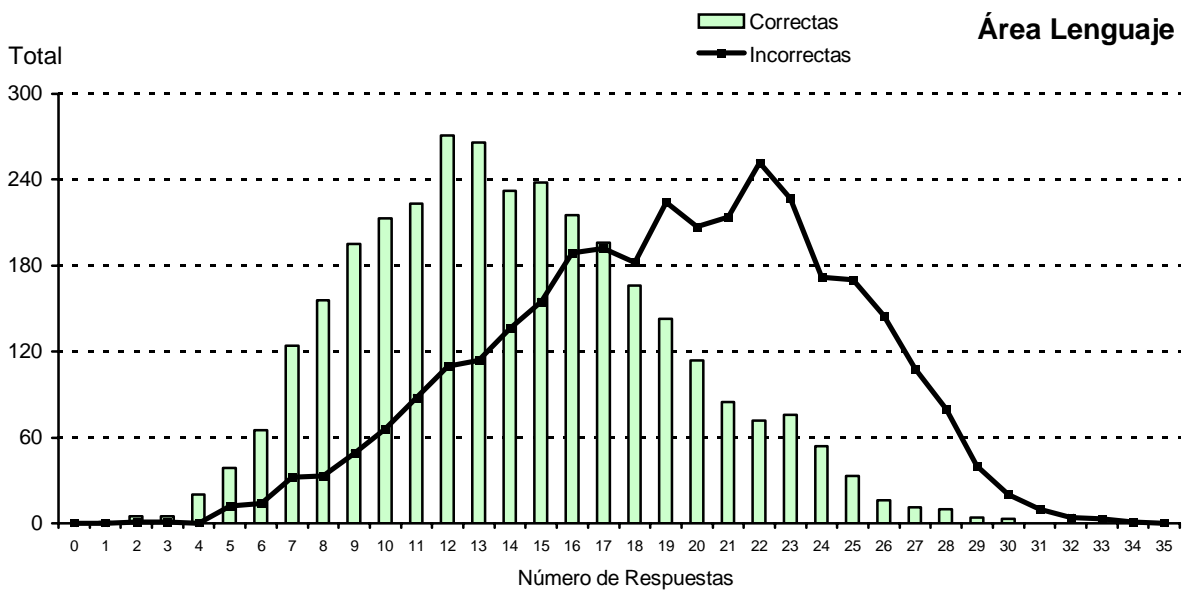
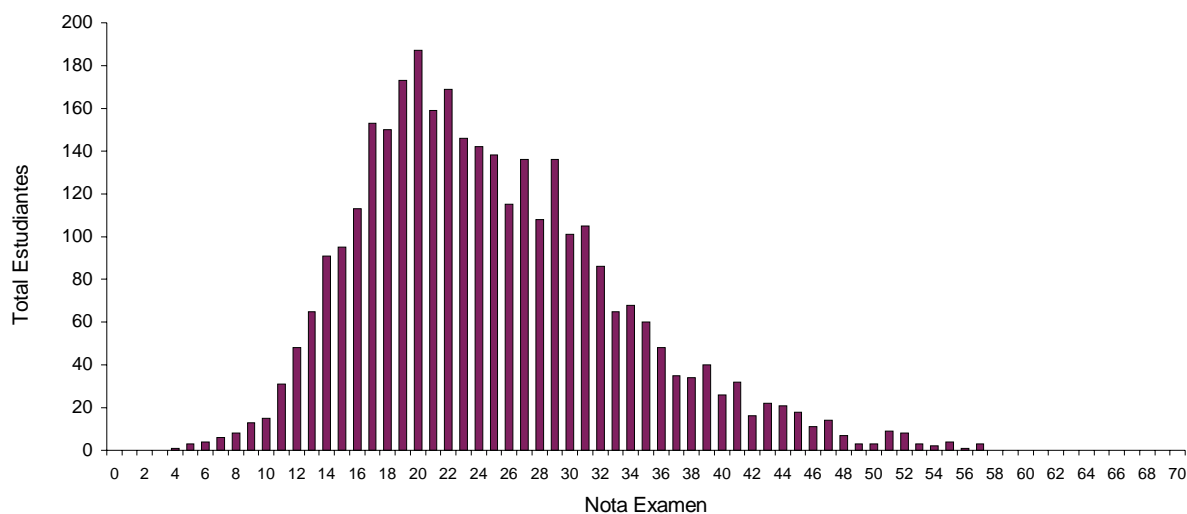

A continuación se presenta la Tabla de Distribución General de Datos Estadísticos, donde se muestran en forma comparativa, los promedios generales registrados discriminados por carrera de preferencia.

Tabla II.13
Distribución general de datos estadísticos
discriminados según carrera de preferencia
Proceso 2004

CARRERA	NÚMERO DE ASPIRANTES					NOTA DE BACHILLERATO*				NOTA DEL EXAMEN*		NOTA DEFINITIVA*	
	Preinscritos		Examinados			Preinscritos		Examinados		Prom	Desv. Stand	Prom	Desv. Stand
	Abs.	% del Total Prein	Abs.	% del Total Prein	% del Total Exam	Prom	Desv. Stand	Prom	Desv. Stand				
TOTAL	3701	100,0	3251	87,84	100,0	13,43	1,48	13,45	1,48	16,16	10,34	38,02	10,83
Área Industrial	892	24,10	788	21,29	24,24	13,34	1,52	13,38	1,52	20,29	11,95	41,86	12,49
Tecnología Eléctrica	162	4,38	144	3,89	4,43	13,38	1,48	13,42	1,50	16,79	9,66	38,55	10,21
Tecnología Electrónica	314	8,48	270	7,30	8,31	13,40	1,58	13,45	1,60	22,65	12,77	44,24	13,41
Tecnología Mecánica	174	4,70	153	4,13	4,71	13,25	1,54	13,21	1,47	19,86	10,90	41,18	11,24
Mantenimiento Aeronáutico	242	6,54	221	5,97	6,80	13,32	1,46	13,40	1,47	19,97	12,39	41,60	13,00
Área Administrativa	2809	75,90	2463	66,55	75,76	13,46	1,47	13,47	1,46	14,83	9,39	36,79	9,94
Administración del Turismo	243	6,57	206	5,57	6,34	13,35	1,51	13,33	1,45	14,22	9,49	35,96	10,18
Administración Hotelera	235	6,35	206	5,57	6,34	13,28	1,30	13,30	1,30	14,93	9,76	36,57	10,04
Administración del Transporte	173	4,67	157	4,24	4,83	13,14	1,35	13,14	1,37	15,90	9,28	37,27	9,52
Organización Empresarial	341	9,21	300	8,11	9,23	13,53	1,48	13,54	1,51	14,85	9,25	36,92	9,87
Comercio Exterior	493	13,32	444	12,00	13,66	13,73	1,55	13,76	1,54	16,20	9,76	38,55	10,26
Administración Aduanera	1324	35,77	1150	31,07	35,37	13,43	1,45	13,45	1,45	14,25	9,16	36,19	9,76

*Escalas: Nota de Bachillerato (1 a 20 puntos); Nota del Examen (1 a 70 puntos); Nota Definitiva (1 a 100 puntos)

La carrera que presentó mayor demanda fue Administración Aduanera con el 35,77% del total de preinscritos, en segundo lugar Comercio Exterior con el 13,32% y en tercer puesto Organización Empresarial con 9,21%. El Área Administrativa obtuvo el 75,90% de la demanda, mientras que las carreras del Área Industrial el 24,10% restante.

La nota mínima de bachillerato fue de 10,50 puntos, correspondiente a un aspirante de la carrera Administración Aduanera y la máxima nota de bachillerato fue de 19,24 puntos, de dos aspirantes a la carrera Comercio Exterior. En cuanto a los promedios de notas de bachillerato de los preinscritos, las notas más altas se registraron

en las carreras: Comercio Exterior (13,73 puntos), Organización Empresarial (13,53 puntos) y Administración Aduanera (13,43 puntos).

En el examen de admisión la nota promedio fue de 16,16 puntos (sobre la base de 70 puntos), con una desviación estándar de 10,34 puntos; lo cual en comparación con el último proceso refleja un descenso de 4,33 puntos. El Área Industrial obtuvo el mayor promedio con 20,29 puntos, mientras que el Área Administrativa logró alcanzar 14,83 en la escala de 1 a 70 puntos. La carrera con más alto puntaje en el examen de admisión fue Tecnología Electrónica con 22,65 puntos.

El promedio general de Nota Definitiva de los examinados se ubicó en 38,02 puntos (sobre la base de 100 puntos), con una desviación estándar de 10,83 puntos. De igual manera, el promedio de los aspirantes de las carreras del Área Industrial (45,86 puntos), superó a las del Área Administrativa (36,79 puntos). La carrera de Tecnología Electrónica registró el promedio más alto de Nota Definitiva (44,24 puntos).

Tabla II.14
Porcentaje de estudiantes admisibles sobre examinados
Procesos 1997-2004*

PUNTO DE CORTE	PROCESO													
	1997		1998		1999		2001		2002		2003		2004	
	Abs.	%	Abs.	%	Abs.	%	Abs.	%	Abs.	%	Abs.	%	Abs.	%
47,80	nd	nd	nd	nd	nd	nd	888	53,17	958	34,06	931	27,10	583	17,93
49,00	806	28,60	630	25,53	577	28,86	790	47,31	853	30,32	836	24,34	510	15,69
50,00	707	25,09	561	22,73	521	26,06	711	42,57	775	27,55	754	21,95	451	13,87
50,50	659	23,39	533	21,60	481	24,06	667	39,94	742	26,38	715	20,82	426	13,10
51,00	628	22,29	493	19,98	450	22,51	640	38,32	699	24,85	678	19,74	397	12,21
51,50	600	21,29	462	18,72	429	21,46	610	36,53	657	23,36	649	18,89	374	11,50
52,00	563	19,98	436	17,67	406	20,31	579	34,67	628	22,32	613	17,85	345	10,61
52,50	526	18,67	403	16,33	375	18,76	547	32,75	600	21,33	583	16,97	321	9,87
53,00	490	17,39	377	15,28	347	17,36	514	30,78	573	20,37	555	16,16	303	9,32
53,50	465	16,50	355	14,38	327	16,36	479	28,68	535	19,02	527	15,34	294	9,04
54,00	433	15,37	322	13,05	302	15,11	445	26,65	508	18,06	502	14,61	273	8,40
54,30	413	14,66	310	12,56	291	14,56	430	25,75	487	17,31	488	14,21	260	8,00
54,50	402	14,27	296	11,99	279	13,96	416	24,91	477	16,96	482	14,03	255	7,84
55,00	382	13,56	280	11,35	255	12,76	387	23,17	461	16,39	451	13,13	239	7,35
56,00	314	11,14	243	9,85	208	10,41	335	20,06	418	14,86	402	11,70	213	6,55

*Proceso 2000 suspendido

nd No disponible

Admitidos Para el Punto de Corte correspondiente

Gráfico 9
 Porcentaje de admisibles vs. examinados
 Procesos 2001-2004*

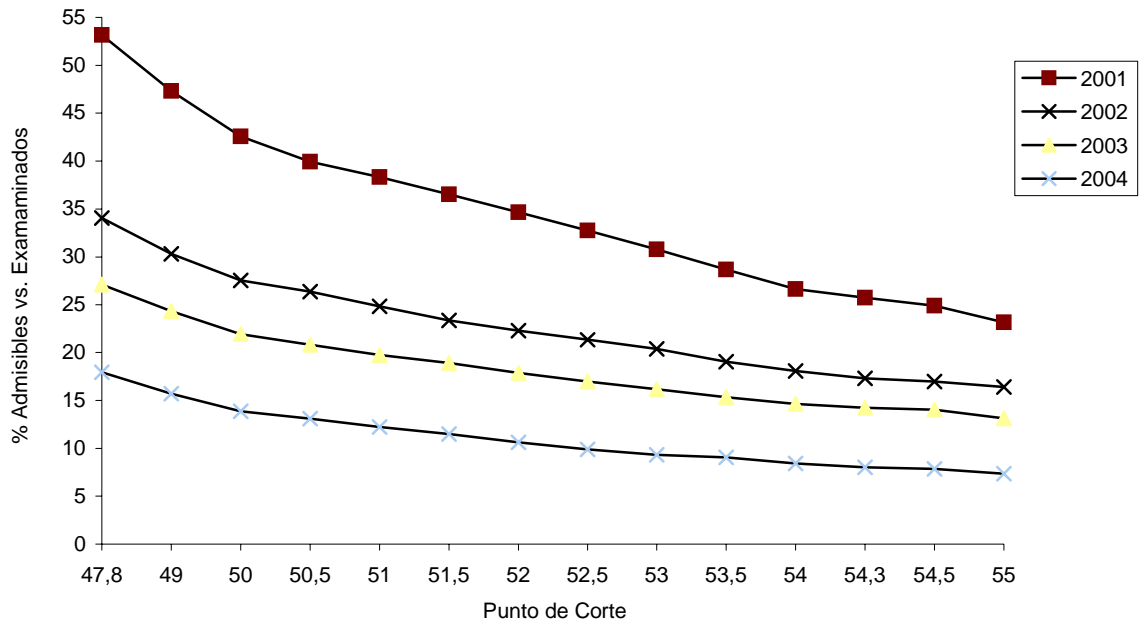

*Proceso 2000 suspendido

Gráfico 10
 Porcentaje de admitidos sobre examinados
 según Punto de Corte
 Procesos 1996-2004*

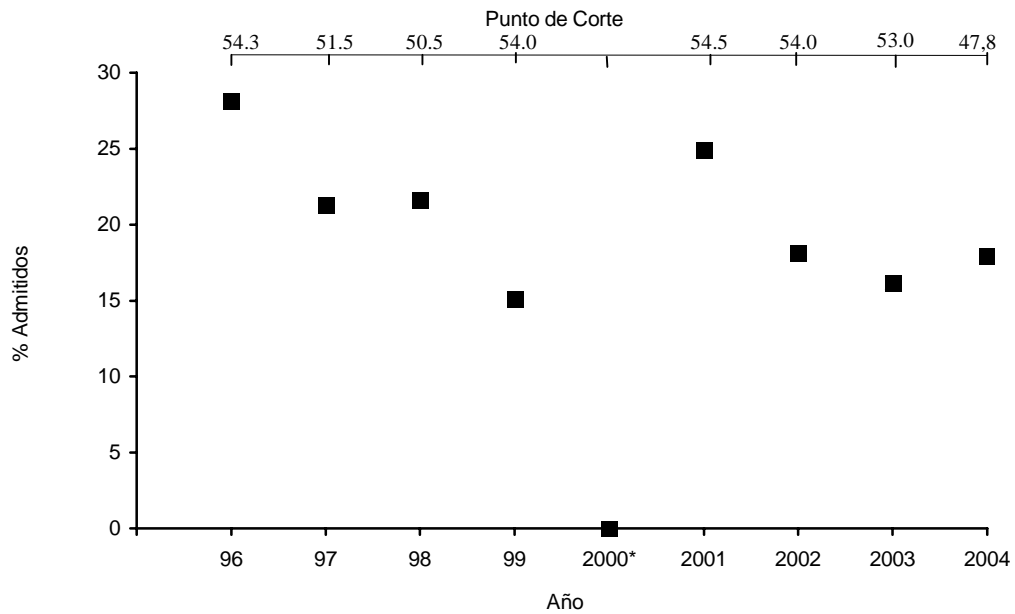

*Proceso 2000 suspendido

III. Determinación de Admitidos ---

El Consejo Directivo Universitario, en su sesión del 03-05-2004 aprobó el Punto de Corte para la admisión de la Cohorte 2004 en cuarenta y siete punto ocho (**47.8000**) puntos, lo que representa el ingreso de quinientos ochenta y tres (**583**) estudiantes. Con este Punto de Corte, asciende este año en un 1,77 el porcentaje de admitidos con respecto a los examinados, ya que en el anterior proceso el porcentaje se ubicó en 16,16% y en el actual en 17,93%.

La base de cálculo de la Nota Definitiva (ND) en este proceso se basó en la suma, en la escala de cien puntos, del 33% del Promedio de Bachillerato (PB) más el 67% de la Nota del Examen (NE), como se expresa en la formula siguiente:

$$ND = 33\% \frac{PB * 100}{20} + 67\% \frac{NE * 100}{70}$$

De los 583 admitidos, 238 tienen preferencia por el Área Industrial (40,82%) y 345 (59,18%) por el Área Administrativa.

En la tabla III.1 se presenta la distribución de admitidos por carrera, según lugar de procedencia y sexo. En tal sentido, las carreras de mayor preferencia por los admitidos son en primer lugar, Administración Aduanera con 152 aspirantes (26,07%), seguida por Tecnología Electrónica con 109 (18,70%) y Comercio Exterior con 77 (13,21%).

En el proceso anterior, el orden de preferencia por carrera de los admitidos siguió la siguiente distribución: Administración Aduanera con 29,01%, Comercio Exterior con 17,30% y Tecnología Electrónica 14,95%.

Tabla III.1
Distribución de los admitidos por carrera de preferencia
según lugar de procedencia y sexo
Proceso 2004

CARRERA	TOTAL			PROCEDENCIA														
				Estado Vargas			Caracas			Estado Miranda			Resto del país			Exterior		
	T	M	F	T	M	F	T	M	F	T	M	F	T	M	F			
Total	583	307	276	77	34	43	262	114	148	208	133	75	34	24	10	2	2	0
Área Industrial	238	190	48	25	21	4	100	66	34	100	90	10	12	12	0	1	1	0
Tecnología Eléctrica	23	16	7	5	2	3	10	6	4	7	7	0	1	1	0	0	0	0
Tecnología Electrónica	109	92	17	14	13	1	37	27	10	55	49	6	3	3	0	0	0	0
Tecnología Mecánica	41	38	3	5	5	0	17	15	2	17	16	1	2	2	0	0	0	0
Mant. Aeronáutico	65	44	21	1	1	0	36	18	18	21	18	3	6	6	0	1	1	0
Área Administrativa	345	117	228	52	13	39	162	48	114	108	43	65	22	12	10	1	1	0
Adm. del Turismo	28	10	18	5	1	4	11	3	8	10	6	4	2	0	2	0	0	0
Administración Hotelera	26	12	14	2	0	2	10	3	7	11	7	4	3	2	1	0	0	0
Adm. del Transporte	21	10	11	5	3	2	11	4	7	3	2	1	2	1	1	0	0	0
Org. Empresarial	41	12	29	3	1	2	24	7	17	10	3	7	4	1	3	0	0	0
Comercio Exterior	77	25	52	13	4	9	35	8	27	22	6	16	6	6	0	1	1	0
Administración Aduanera	152	48	104	24	4	20	71	23	48	52	19	33	5	2	3	0	0	0

T = total M = masculino F = femenino

Gráfico 11
Admitidos por lugar de procedencia y sexo
Proceso 2004

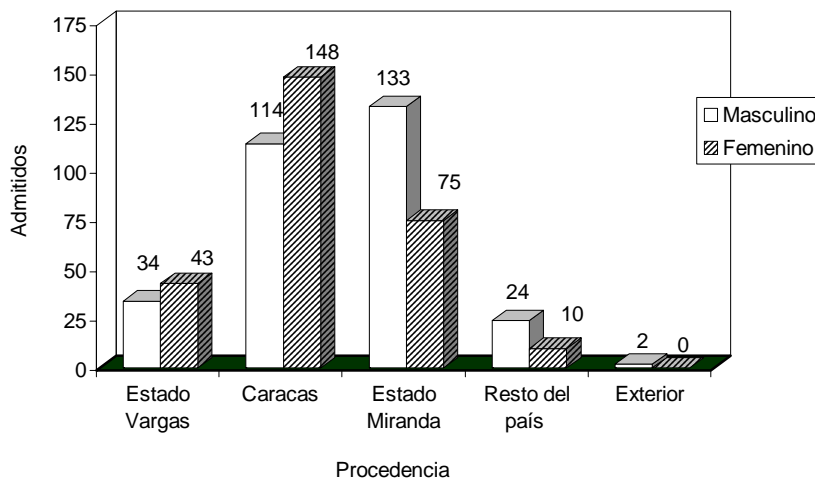

III.1. Características Generales de los Admitidos:

Tabla III.2
Admitidos según sexo
(Distribución porcentual)
Procesos 1998-2004*

SEXO	PROCESO											
	98-99		99-00		01-02		02-03		03-04		04-05	
	Abs.	%	Abs.	%	Abs.	%	Abs.	%	Abs.	%	Abs.	%
Masculino	259	48,59	149	49,34	184	44,23	263	51,77	259	46,67	307	52,66
Femenino	274	51,40	153	50,66	232	55,77	245	48,23	296	53,33	276	47,34

*Proceso 00-01 suspendido

El cuadro anterior muestra que el sexo masculino rompe la tendencia de superioridad del sexo femenino en los procesos 02-03 y 04-05, con un 51,77% y 52,66% respectivamente.

Gráfico 12
Distribución de admitidos discriminados
por lugar de procedencia
Proceso 2004



Tabla III.3
Admitidos por lugar de procedencia
(Distribución porcentual)
Procesos 1996-2004*

PROCEDENCIA	PROCESO							
	96-97	97-98	98-99	99-00	01-02	02-03	03-04	04-05
Estado Vargas	42,19	30,83	35,27	37,42	29,09	15,94	9,01	13,21
Caracas	47,26	53,50	38,09	37,42	32,45	47,05	49,37	44,94
Estado Miranda	n/d	n/d	n/d	n/d	33,89	29,53	34,41	35,68
Resto del país	10,55	15,67	26,64	24,83	4,57	7,09	6,85	5,83
Extranjero	0,00	0,00	0,00	0,33	0,00	0,39	0,36	0,34

*Proceso 00-01 suspendido

n/d = no disponible

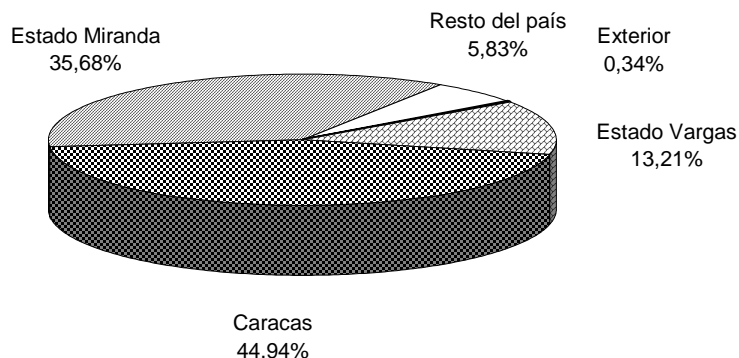
Tabla III.4
Admitidos discriminados por nacionalidad y lugar de procedencia
Proceso 2004

PROCEDENCIA	TOTAL		NACIONALIDAD			
	Abs.	%	Venezolano		Extranjero	
			Abs.	%	Abs.	%
Total	583	100,00	574	98,46	9	1,54
Estado Vargas	77	13,21	76	13,24	1	11,11
Caracas	262	44,94	257	44,77	5	55,56
Estado Miranda	208	35,68	206	35,89	2	22,22
Resto del país	34	5,83	34	5,92	0	0,00
Exterior	2	0,34	1	0,17	1	11,11

III.2. Aspectos Académicos:

Tabla III.5
Promedios de notas* de los admitidos discriminados según
tipo de plantel y lugar de procedencia
Proceso 2004

PROCEDENCIA	TOTAL	TIPO DE PLANTEL											
		Oficial				Privado				Semiprivado			
		Abs.	Nota de Bachillerato	Nota del Examen	Nota Definitiva	Abs.	Nota de Bachillerato	Nota del Examen	Nota Definitiva	Abs.	Nota de Bachillerato	Nota del Examen	Nota Definitiva
Total	583	305	14,71	32,87	55,73	190	14,43	33,18	55,57	88	14,46	32,92	55,37
Estado Vargas	77	40	15,62	28,58	53,13	29	15,27	28,58	52,55	8	14,89	32,00	55,19
Caracas	262	132	14,48	33,89	56,32	77	14,11	33,66	55,50	53	14,56	33,13	55,73
Estado Miranda	208	109	14,60	33,10	55,77	75	14,29	34,82	56,91	24	13,86	32,91	54,37
Resto del país	34	22	14,76	32,94	55,88	9	15,70	30,25	54,86	3	16,35	31,83	57,45
Exterior	2	2	17,76	37,63	65,32	0	-	-	-	0	-	-	-

*Escala: Nota de Bachillerato (1 a 20 puntos); Nota del Examen (1 a 70 puntos); Nota Definitiva (1 a 100 puntos)

Gráfico 13
Admitidos según tipo de plantel
Proceso 2004



Gráfico 14
 Promedio de notas de los admitidos según tipo de plantel
 Proceso 2004

Nota de Bachillerato
 (1 a 20 puntos)



Nota del Examen
 (1 a 70 puntos)

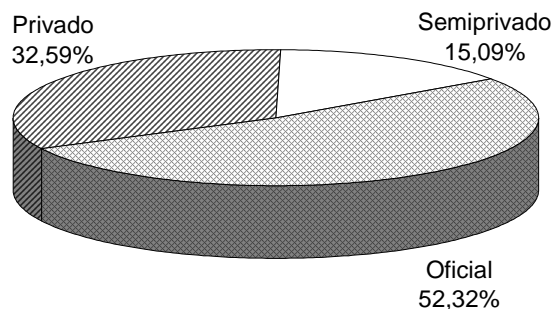
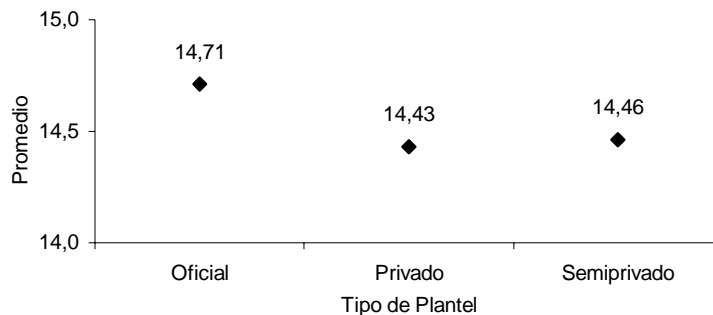
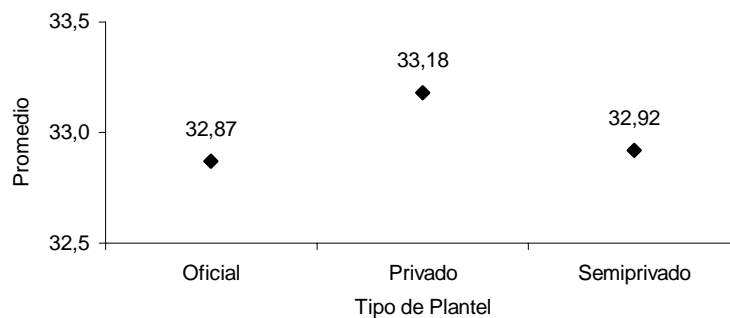

Nota Definitiva
 (1 a 100 puntos)



Tabla III.6
Promedios de notas* de los admitidos discriminados por
mención de Educación Media y lugar de procedencia
Proceso 2004

MENCIÓN		TOTAL	PROCEDENCIA				
			Estado Vargas	Caracas	Estado Miranda	Resto del país	Exterior
Total		583	77	262	208	34	2
Ciencias	Abs.	413	61	181	140	29	2
	Nota de Bachillerato	14,70	15,44	14,45	14,59	14,95	17,76
	Nota del Examen	33,35	29,17	34,29	34,28	31,58	37,63
	Nota Definitiva	56,17	53,39	56,67	56,89	54,89	65,32
Humanidades	Abs.	13	1	7	5	0	0
	Nota de Bachillerato	14,19	17,08	14,29	13,46	-	-
	Nota del Examen	31,37	23,00	31,86	32,35	-	-
	Nota Definitiva	53,43	50,20	54,07	53,17	-	-
Industrial	Abs.	39	0	10	27	2	0
	Nota de Bachillerato	13,61	-	13,55	13,52	15,10	-
	Nota del Examen	33,42	-	31,03	33,73	41,13	-
	Nota Definitiva	54,43	-	52,05	54,59	64,28	-
Comercial	Abs.	41	4	27	8	2	0
	Nota de Bachillerato	14,75	15,41	14,32	15,07	18,02	-
	Nota del Examen	30,22	27,38	30,81	29,13	32,38	-
	Nota Definitiva	53,26	51,63	53,11	52,75	60,71	-
Otras	Abs.	77	11	37	38	1	0
	Nota de Bachillerato	14,45	15,13	14,34	14,29	15,29	-
	Nota del Examen	32,48	28,75	33,78	32,32	29,75	-
	Nota Definitiva	54,92	52,49	55,99	54,51	53,70	-

*Escala: Nota de Bachillerato (1 a 20 puntos); Nota del Examen (1 a 70 puntos); Nota Definitiva (1 a 100 puntos)

Gráfico 15
Admitidos según mención de Educación Media
Proceso 2004

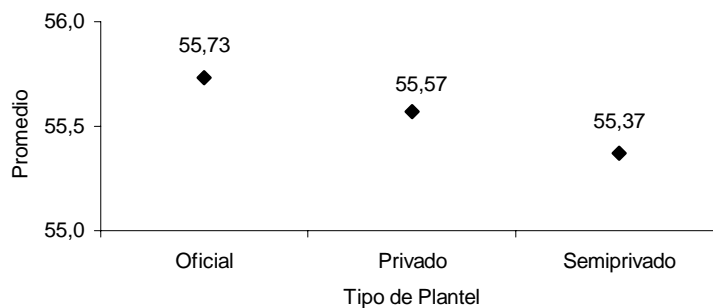

Gráfico 16
 Promedio de notas de los admitidos
 según mención de Educación Media
 Proceso 2004

Nota de Bachillerato
 (1 a 20 puntos)



Nota del Examen
 (1 a 70 puntos)

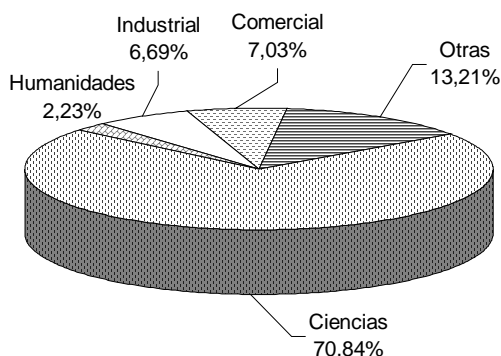
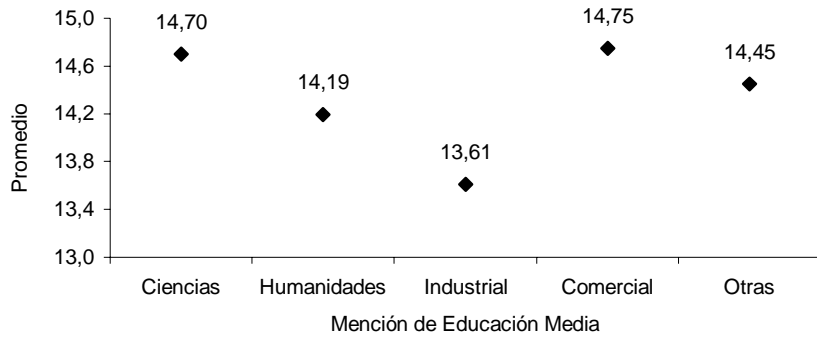
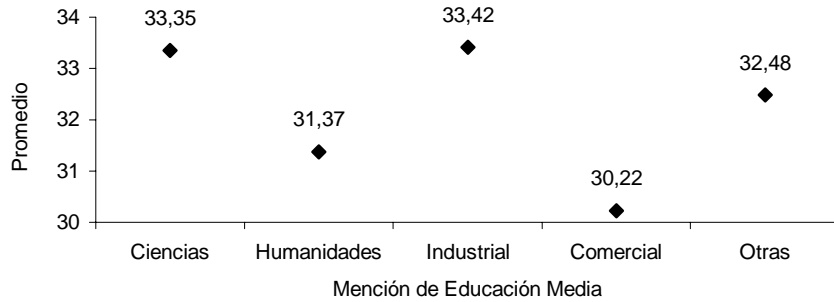

Nota Definitiva
 (1 a 100 puntos)



Tabla III.7
 Promedios de notas* de los admitidos discriminados por
 grado académico y lugar de procedencia
 Proceso 2004

PROCEDENCIA	TOTAL		GRADO ACADÉMICO									
	Abs	%	Bachiller					No Bachiller **				
			Abs.	%	Nota de Bachillerato	Nota del Examen	Nota Definitiva	Abs.	%	Nota de Bachillerato	Nota del Examen	Nota Definitiva
Total	583	100,00	223	38,25	13,90	33,70	55,18	360	61,75	15,01	32,53	55,90
Estado Vargas	77	13,21	37	16,59	14,37	31,12	53,49	40	11,11	16,38	26,91	52,78
Caracas	262	44,94	84	37,67	13,52	33,84	54,70	178	49,44	14,79	33,59	56,56
Estado Miranda	208	35,68	77	34,53	13,81	34,58	55,90	131	36,39	14,75	33,18	56,09
Resto del país	34	5,83	23	10,31	14,41	34,35	56,66	11	3,06	16,61	28,18	54,38
Exterior	2	0,34	2	0,90	17,76	37,63	65,32	0	0,00	-	-	-

*Escala: Nota de Bachillerato (1 a 20 puntos); Nota del Examen (1 a 70 puntos); Nota Definitiva (1 a 100 puntos)

** Cursando el último año de Educación Media para el momento de la Preinscripción

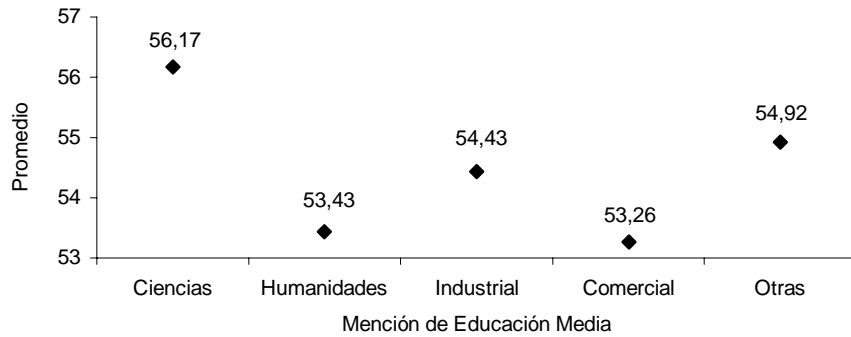
Gráfico 17
 Admitidos según grado académico
 Proceso 2004



Gráfico 18
 Promedio de notas de los admitidos según grado académico
 Proceso 2004

Nota de Bachillerato
 (1 a 20 puntos)



Nota del Examen
 (1 a 70 puntos)

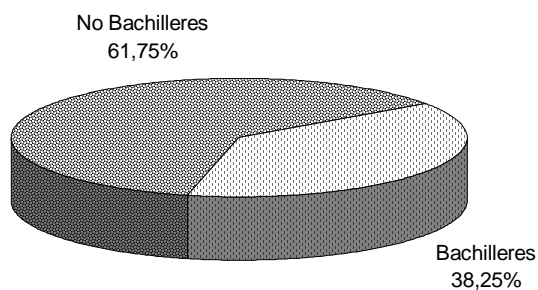
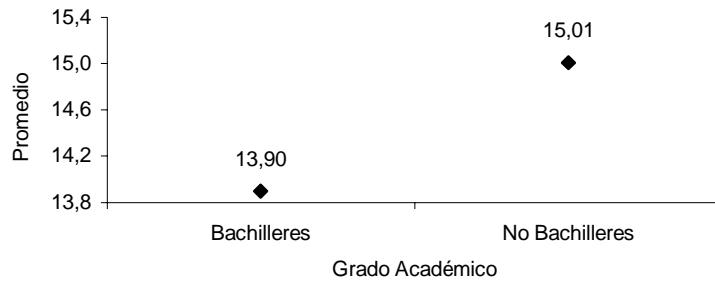
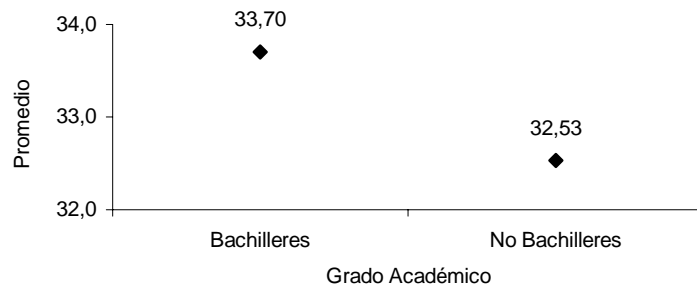

Nota Definitiva
 (1 a 100 puntos)



Gráfico 19
 Promedio de notas de los admitidos según lugar de procedencia
 Proceso 2004

Nota de Bachillerato
 (1 a 20 puntos)



Nota del Examen
 (1 a 70 puntos)

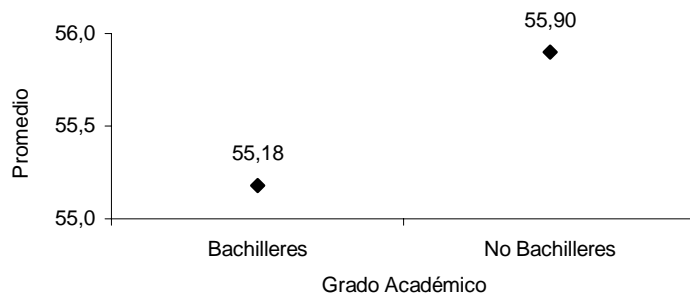
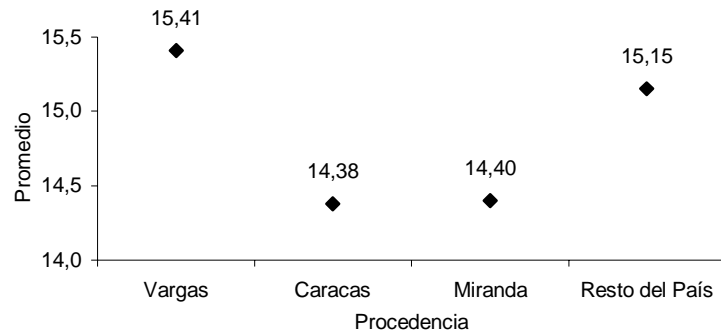
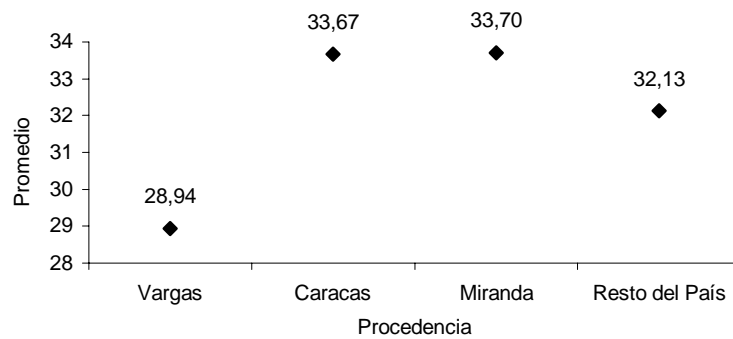

Nota Definitiva
 (1 a 100 puntos)



Tabla III.8
Distribución de admitidos por carrera de preferencia
según comparación de porcentajes por etapas y promedios de notas*
Proceso 2004

CARRERA	TOTAL	% ADMITIDOS vs		NOTA		
		PREINSCRITOS	EXAMINADOS	Bachillerato	Examen	Definitiva
Total	583	15,75	17,93	14,58	32,98	55,63
Área Industrial	238	26,68	30,20	14,28	34,95	57,02
Tecnología Eléctrica	23	14,20	15,97	14,78	31,90	54,93
Tecnología Electrónica	109	34,71	40,37	14,22	35,34	57,28
Tecnología Mecánica	41	23,56	26,80	14,06	34,27	56,01
Mantenimiento Aeronáutico	65	26,86	29,41	14,37	35,78	57,95
Área Administrativa	345	12,28	14,01	14,79	31,62	54,67
Administración del Turismo	28	11,52	13,59	14,79	31,69	54,73
Administración Hotelera	26	11,06	12,62	14,37	32,56	54,87
Administración del Transporte	21	12,14	13,38	14,13	32,99	54,90
Organización Empresarial	41	12,02	13,67	14,81	32,07	55,14
Comercio Exterior	77	15,62	17,34	14,89	32,12	55,31
Administración Aduanera	152	11,48	13,22	14,89	30,88	54,14

*Escala: Nota de Bachillerato (1 a 20 puntos); Nota del Examen (1 a 70 puntos); Nota Definitiva (1 a 100 puntos)

Tabla III.9
Comparación de notas de los admitidos
(promedios de bachillerato, examen y nota definitiva)
Procesos 1997-2004*

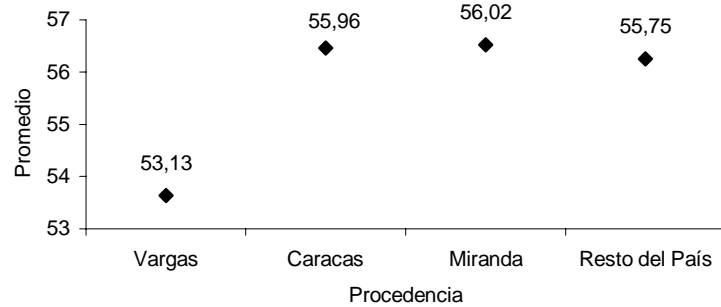
PROMEDIO	Ponderación	PROCESO						
		1997	1998	1999	2001	2002	2003	2004
Nota de Bachillerato (1 a 20 pts)	33 %	14,41	14,31	14,76	14,51	14,51	14,68	14,58
Nota del Examen (1 a 70 pts) (1 a 100 pts)	67 %	35,91	34,99	36,69	38,54	39,87	38,23	32,98
Nota Definitiva (1 a 100 pts)	100 %	58,16	57,09	59,47	60,83	62,10	60,82	55,63

*Proceso 2000 suspendido

Gráfico 20
Promedio de notas de los admitidos
Procesos 1997-2004

Nota de Bachillerato
 (1 a 20 puntos)

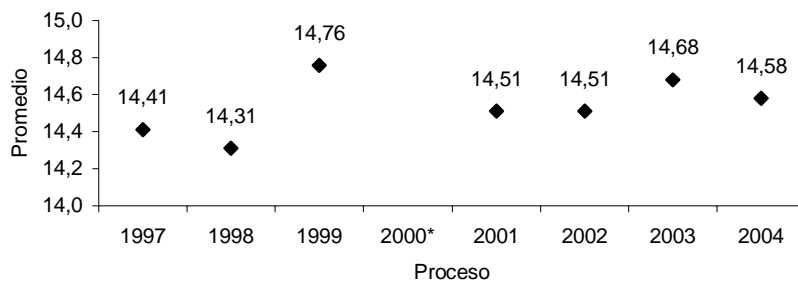

Nota del Examen
 (1 a 70 puntos)

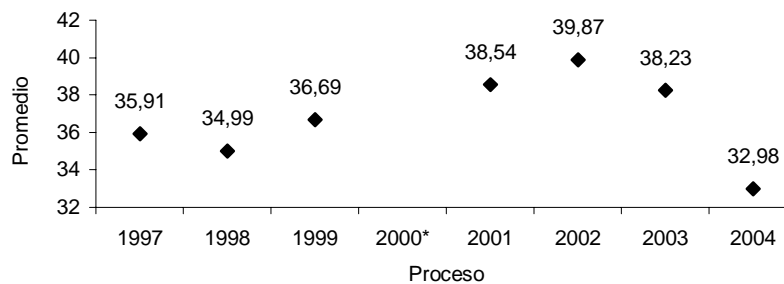

Nota Definitiva
 (1 a 100 puntos)

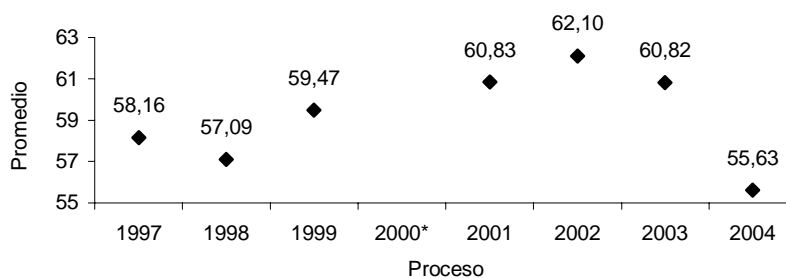

* Proceso 2000 suspendido

III.3. Aspectos Socioeconómicos:

Tabla III.10
Características socioeconómicas de los admitidos
según lugar de procedencia
Proceso 2004

VARIABLES (véase Anexo)		TOTAL		PROCEDENCIA									
		Abs.	%	Estado Vargas		Caracas		Estado Miranda		Resto del país		Exterior	
				Abs.	%	Abs.	%	Abs.	%	Abs.	%	Abs.	%
Personas que conforman el grupo familiar	De 1 a 2 personas	22	3,77	1	0,17	11	1,89	10	1,72	0	0,00	0	0,00
	De 3 a 4 personas	287	49,23	40	6,86	137	23,50	93	15,95	16	2,74	1	0,17
	De 5 a 6 personas	225	38,59	28	4,80	95	16,30	88	15,09	14	2,40	0	0,00
	De 7 a 8 personas	37	6,35	7	1,20	16	2,74	11	1,89	2	0,34	1	0,17
	De 9 o más personas	12	2,06	1	0,17	3	0,51	6	1,03	2	0,34	0	0,00
Ingreso del grupo familiar * (C)	Opción 1	11	1,89	1	0,17	4	0,69	4	0,69	2	0,34	0	0,00
	Opción 2	35	6,00	2	0,34	10	1,72	22	3,77	1	0,17	0	0,00
	Opción 3	133	22,81	13	2,23	61	10,46	53	9,09	6	1,03	0	0,00
	Opción 4	230	39,45	34	5,83	111	19,04	67	11,49	16	2,74	2	0,34
	Opción 5	174	29,85	27	4,63	76	13,04	62	10,63	9	1,54	0	0,00
Tenencia de la vivienda	Propia	387	66,38	52	8,92	165	28,30	152	26,07	18	3,09	0	0,00
	Cedida por terceros	27	4,63	4	0,69	16	2,74	5	0,86	2	0,34	0	0,00
	Propia pagándose	56	9,61	4	0,69	28	4,80	21	3,60	3	0,51	0	0,00
	Alquilada	106	18,18	16	2,74	50	8,58	28	4,80	10	1,72	2	0,34
	Otra	7	1,20	1	0,17	3	0,51	2	0,34	1	0,17	0	0,00
Condición de la vivienda* (E)	Opción 1	0	0,00	0	0,00	0	0,00	0	0,00	0	0,00	0	0,00
	Opción 2	11	1,89	2	0,34	2	0,34	6	1,03	1	0,17	0	0,00
	Opción 3	300	51,46	32	5,49	135	23,16	112	19,21	21	3,60	0	0,00
	Opción 4	254	43,57	39	6,69	118	20,24	84	14,41	11	1,89	2	0,34
	Opción 5	18	3,09	4	0,69	7	1,20	6	1,03	1	0,17	0	0,00
Comunidad donde reside* (D)	Opción 1	2	0,34	0	0,00	0	0,00	2	0,34	0	0,00	0	0,00
	Opción 2	92	15,78	13	2,23	35	6,00	39	6,69	5	0,86	0	0,00
	Opción 3	197	33,79	17	2,92	104	17,84	62	10,63	12	2,06	2	0,34
	Opción 4	207	35,51	30	5,15	87	14,92	74	12,69	16	2,74	0	0,00
	Opción 5	85	14,58	17	2,92	36	6,17	31	5,32	1	0,17	0	0,00
Responsable económico	Padre	206	35,33	35	6,00	83	14,24	76	13,04	12	2,06	0	0,00
	Madre	189	32,42	20	3,43	103	17,67	55	9,43	10	1,72	1	0,17
	Ambos	143	24,53	15	2,57	53	9,09	66	11,32	9	1,54	0	0,00
	Familiar	32	5,49	6	1,03	13	2,23	10	1,72	2	0,34	1	0,17
	Amigo	1	0,17	0	0,00	1	0,17	0	0,00	0	0,00	0	0,00
	Otro	12	2,06	1	0,17	9	1,54	1	0,17	1	0,17	0	0,00

* Véase Anexo: Descripción de las Variables Socioeconómicas

Tabla III.10 (Continuación)

VARIABLES (véase Anexo)		TOTAL		PROCEDENCIA									
		Abs.	%	Estado Vargas		Caracas		Estado Miranda		Resto del país		Exterior	
				Abs.	%	Abs.	%	Abs.	%	Abs.	%	Abs.	%
Nivel de instrucción del responsable económico	Estudios de Postgrado	19	3,26	1	0,17	6	1,03	9	1,54	3	0,51	0	0,00
	Licenciatura / Ingeniería	73	12,52	6	1,03	34	5,83	30	5,15	2	0,34	1	0,17
	Técnico Superior	78	13,38	13	2,23	35	6,00	25	4,29	4	0,69	1	0,17
	Bachiller	255	43,74	34	5,83	123	21,10	81	13,89	17	2,92	0	0,00
	Primaria	130	22,30	18	3,09	57	9,78	50	8,58	5	0,86	0	0,00
	Primaria Incompleta	28	4,80	5	0,86	7	1,20	13	2,23	3	0,51	0	0,00
Ocupación del responsable económico* (A)	Opción 1	6	1,03	1	0,17	1	0,17	2	0,34	2	0,34	0	0,00
	Opción 2	64	10,98	4	0,69	31	5,32	26	4,46	2	0,34	1	0,17
	Opción 3	167	28,64	19	3,26	81	13,89	56	9,61	10	1,72	1	0,17
	Opción 4	278	47,68	40	6,86	127	21,78	97	16,64	14	2,40	0	0,00
	Opción 5	68	11,66	13	2,23	22	3,77	27	4,63	6	1,03	0	0,00
Fuente de ingreso del responsable económico* (B)	Opción 1	0	0,00	0	0,00	0	0,00	0	0,00	0	0,00	0	0,00
	Opción 2	31	5,32	1	0,17	16	2,74	12	2,06	2	0,34	0	0,00
	Opción 3	338	57,98	43	7,38	161	27,62	112	19,21	20	3,43	2	0,34
	Opción 4	197	33,79	30	5,15	77	13,21	79	13,55	11	1,89	0	0,00
	Opción 5	17	2,92	3	0,51	8	1,37	5	0,86	1	0,17	0	0,00
Financiamiento de los estudios de bachillerato	Ayuda de padre y/o madre	521	89,37	69	11,84	234	40,14	189	32,42	27	4,63	2	0,34
	Ayuda familiar	46	7,89	6	1,03	22	3,77	13	2,23	5	0,86	0	0,00
	Beca	13	2,23	2	0,34	4	0,69	6	1,03	1	0,17	0	0,00
	Crédito Educativo	0	0,00	0	0,00	0	0,00	0	0,00	0	0,00	0	0,00
	Otro	3	0,51	0	0,00	2	0,34	0	0,00	1	0,17	0	0,00
Forma de costear los Estudios Superiores	Beca	39	6,69	6	1,03	15	2,57	15	2,57	3	0,51	0	0,00
	Ayuda familiar	475	81,48	62	10,63	214	36,71	171	29,33	26	4,46	2	0,34
	Trabajando/Propio	69	11,84	9	1,54	33	5,66	22	3,77	5	0,86	0	0,00
	Otro	0	0,00	0	0,00	0	0,00	0	0,00	0	0,00	0	0,00
Vivienda durante estudios	Núcleo familiar	511	87,65	73	12,52	247	42,37	176	30,19	14	2,40	1	0,17
	Con familiar/amigo	38	6,52	2	0,34	10	1,72	16	2,74	10	1,72	0	0,00
	Residencia estudiantil	32	5,49	2	0,34	4	0,69	16	2,74	9	1,54	1	0,17
	Otro	2	0,34	0	0,00	1	0,17	0	0,00	1	0,17	0	0,00
Tipo de transporte	Familiar	25	4,29	1	0,17	12	2,06	10	1,72	2	0,34	0	0,00
	Colectivo público	91	15,61	21	3,60	25	4,29	37	6,35	7	1,20	1	0,17
	De la Universidad	465	79,76	55	9,43	225	38,59	159	27,27	25	4,29	1	0,17
	Otro	2	0,34	0	0,00	0	0,00	2	0,34	0	0,00	0	0,00
Uso del comedor	Siempre	209	35,85	26	4,46	90	15,44	77	13,21	16	2,74	0	0,00
	Frecuentemente	287	49,23	40	6,86	117	20,07	114	19,55	14	2,40	2	0,34
	Esporádicamente	81	13,89	9	1,54	52	8,92	16	2,74	4	0,69	0	0,00
	Nunca	6	1,03	2	0,34	3	0,51	1	0,17	0	0,00	0	0,00

* Véase Anexo: Descripción de las Variables Socioeconómicas

En la Tabla III.10 se observa que los grupos familiares están conformados por un rango comprendido entre 3 y 6 miembros, donde los responsables económicos son los padres, con ingresos comprendidos entre Bs. 364.321,00 y 728.640,00, la fuente de ingreso familiar es el sueldo y salario, donde la vivienda es propia y el nivel de instrucción del responsable económico se ubica en bachiller, de lo anterior se desprende que los aspirantes admitidos se encuentran en los estratos IV y V según los análisis realizados al emplearse el instrumento Clasificador Graffar Modificado SBS-USB (véase Anexo Características Generales de los Estratos).

IV. Inscritos

De los 583 admitidos, formalizaron su inscripción inicial un total de **cuatrocientos diecisiete (417)** estudiantes, es decir, el 71,53% de los admitidos y el 11,28% de los preinscritos.

La deserción en este proceso (con relación al número de admitidos), se ubicó en 28,47%, lo cual representa un ascenso del 6,67%, en comparación con la deserción presentada en el proceso de 2003 (21,80%), siendo la cifra porcentual más alta en la historia del régimen trimestral de la Sede del Litoral.

La tabla IV.1 muestra la distribución de los inscritos según carrera de preferencia, lugar de procedencia y sexo. En la tabla V.6 del Capítulo V, se refleja los estudiantes inscritos que optaron por el beneficio otorgado por el Consejo Directivo Universitario de fecha 14-07-2004, de cambiarse a la carrera Gestión de la Hospitalidad.

Tabla IV.1
Distribución de los inscritos por carrera de preferencia
según lugar de procedencia y sexo
Proceso 2004

CARRERA	TOTAL			PROCEDENCIA														
				Estado Vargas			Caracas			Estado Miranda			Resto del país			Exterior		
	T	M	F	T	M	F	T	M	F	T	M	F	T	M	F			
Total	417	224	193	65	28	37	170	77	93	159	100	59	22	18	4	1	1	0
Área Industrial	165	137	28	18	17	1	64	45	19	76	68	8	6	6	0	1	1	0
Tecnología Eléctrica	12	9	3	2	1	1	5	3	2	5	5	0	0	0	0	0	0	0
Tecnología Electrónica	79	69	10	12	12	0	26	20	6	39	35	4	2	2	0	0	0	0
Tecnología Mecánica	34	32	2	3	3	0	13	12	1	16	15	1	2	2	0	0	0	0
Mant. Aeronáutico	40	27	13	1	1	0	20	10	10	16	13	3	2	2	0	1	1	0
Área Administrativa	252	87	165	47	11	36	106	32	74	83	32	51	16	12	4	0	0	0
Adm. del Turismo	19	8	11	5	1	4	6	2	4	7	5	2	1	0	1	0	0	0
Administración Hotelera	20	10	10	2	0	2	6	2	4	9	6	3	3	2	1	0	0	0
Adm. del Transporte	12	6	6	5	3	2	4	1	3	2	1	1	1	1	0	0	0	0
Organización Empresarial	24	7	17	2	1	1	15	4	11	5	1	4	2	1	1	0	0	0
Comercio Exterior	59	18	41	13	4	9	23	5	18	17	3	14	6	6	0	0	0	0
Administración Aduanera	118	38	80	20	2	18	52	18	34	43	16	27	3	2	1	0	0	0

T = total M = masculino F = femenino

Gráfico 21
Inscritos por lugar de procedencia y área de preferencia
Proceso 2004

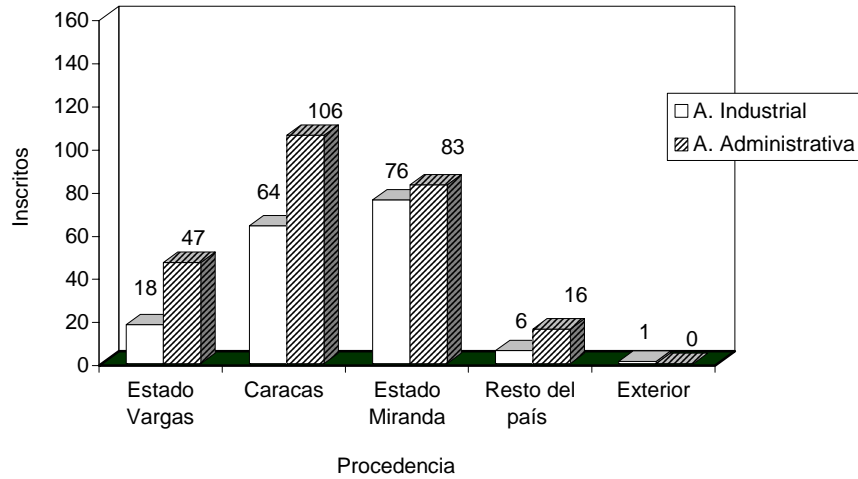

Los estudiantes inscritos tienen mayor preferencia por las carreras del Área Administrativa.

Tabla IV.2
Distribución porcentual de los inscritos por área de preferencia
según lugar de procedencia
Procesos 1999-2004*

PROCEDENCIA	PROCESO									
	1999		2001		2002		2003		2004	
	A.I.	A.A.	A.I.	A.A.	A.I.	A.A.	A.I.	A.A.	A.I.	A.A.
Estado Vargas	13,42	25,97	9,51	19,02	4,67	10,32	3,46	5,76	4,32	11,27
Caracas	16,45	21,21	4,91	26,39	14,74	31,94	14,52	33,87	15,35	25,42
Estado Miranda	n/d	n/d	12,27	23,93	12,53	18,43	12,44	23,27	18,23	19,90
Resto del país	7,36	15,15	0,92	3,07	1,23	5,90	0,92	5,30	1,44	3,84
Extranjero	0,43	0,00	0,00	0,00	0,25	0,00	0,23	0,23	0,24	0,00

* Proceso 2000 suspendido

A.I.: Área Industrial

A.A.: Área Administrativa

IV.1. Características Generales de los Inscritos:

Las características generales más relevantes de los aspirantes inscritos, se presentan en las siguientes tablas:

Tabla IV.3
Distribución de los inscritos por edad y sexo
Proceso 2004

SEXO	TOTAL	EDAD								
		<16	16	17	18	19	20	21	22	≥ 23
Total	417	2	66	150	78	44	24	13	12	29
Masculino	224	0	21	70	44	30	18	13	7	21
Femenino	193	2	45	79	34	14	6	0	5	8

La edad que más se repite al momento de la inscripción, corresponde a 17 años, siendo la edad promedio 18 años.

Tabla IV.4
Inscritos según sexo
(Distribución porcentual)
Procesos 1996-2004*

SEXO	PROCESO							
	96-97 %	97-98 %	98-99 %	99-00 %	01-02 %	02-03 %	03-04 %	04-05 %
Masculino	46,51	50,21	50,61	48,48	45,09	51,35	46,31	53,72
Femenino	53,49	49,79	49,39	51,52	54,91	48,65	53,69	46,28

*Proceso 00-01 suspendido

Con respecto al valor porcentual, los inscritos no mantienen una tendencia regular con relación a la variable del sexo, en los últimos procesos.

Tabla IV.5
Inscritos discriminados según lugar de procedencia
(Distribución porcentual)
Procesos 1996-2004*

PROCEDENCIA	PROCESO							
	96-97 %	97-98 %	98-99 %	99-00 %	01-02 %	02-03 %	03-04 %	04-05 %
Estado Vargas	45,66	34,30	41,28	39,39	28,53	14,99	9,22	15,59
Caracas	43,27	49,59	31,94	37,66	31,29	46,68	48,39	40,77
Estado Miranda	n/d	n/d	n/d	n/d	36,20	30,96	35,71	38,13
Resto del país	11,07	16,12	26,78	22,51	3,99	7,13	6,22	5,27
Extranjero	0,00	0,00	0,00	0,43	0,00	0,25	0,46	0,24

*Proceso 00-01 suspendido
n/d: No disponible

Tabla IV.6
Estudiantes inscritos discriminados por nacionalidad
y lugar de procedencia
Proceso 2004

PROCEDENCIA	TOTAL		NACIONALIDAD			
	Abs.	%	Venezolano		Extranjero	
			Abs.	%	Abs.	%
Total	417	100,00	411	98,56	6	1,44
Estado Vargas	65	15,59	64	15,57	1	16,67
Caracas	170	40,77	167	40,63	3	50,00
Estado Miranda	159	38,13	157	38,20	2	33,33
Resto del país	22	5,27	22	5,35	0	0,00
Exterior	1	0,24	1	0,24	0	0,00

IV.2. Aspectos Académicos:

Tabla IV.7
Promedio de notas* de los inscritos discriminados según
tipo de instituto y lugar de procedencia
Proceso 2004

PROCEDENCIA	TOTAL	TIPO DE PLANTEL											
		Oficial				Privado				Semiprivado			
		Abs.	Nota de Bachillerato	Nota del Examen	Nota Definitiva	Abs.	Nota de Bachillerato	Nota del Examen	Nota Definitiva	Abs.	Nota de Bachillerato	Nota del Examen	Nota Definitiva
Total	417	218	14,43	31,73	54,18	142	14,26	32,22	54,37	57	14,10	31,75	53,66
Estado Vargas	65	32	15,46	29,10	53,36	26	15,30	28,24	52,28	7	14,36	29,71	52,13
Caracas	170	88	14,02	31,94	53,71	55	13,91	33,21	54,74	27	14,21	31,57	53,66
Estado Miranda	159	83	14,39	32,35	54,71	54	13,93	33,38	54,93	22	13,95	32,66	54,27
Resto del país	22	14	14,76	32,77	55,72	7	15,69	30,25	54,85	1	13,02	30,75	50,92
Exterior	1	1	16,28	31,25	56,77	0	-	-	-	0	-	-	-

*Escala: Nota de Bachillerato (1 a 20 puntos); Nota del Examen (1 a 70 puntos); Nota Definitiva (1 a 100 puntos)

El 52,28% de los inscritos provienen de planteles oficiales. La nota promedio de bachillerato de los inscritos provenientes del Estado Vargas (15,28 puntos) supera ligeramente a la de los inscritos procedentes de Caracas y Miranda (14,01 puntos y 14,17 puntos respectivamente).

Gráfico 22
Promedio de notas de los inscritos según tipo de plantel
Proceso 2004

Nota de Bachillerato
(1 a 20 puntos)

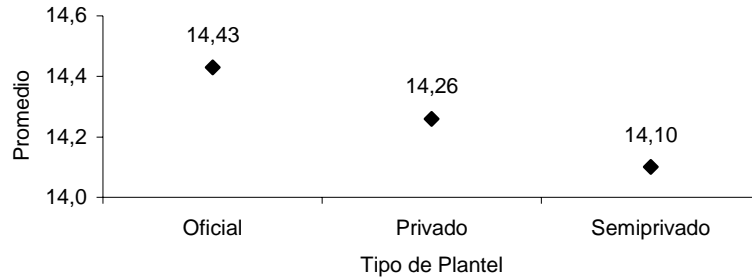

Nota del Examen
(1 a 70 puntos)

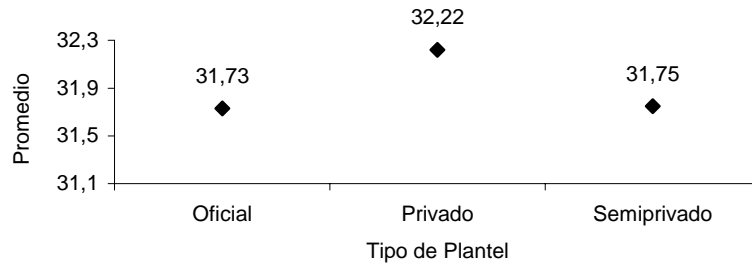

Nota Definitiva
(1 a 100 puntos)



Gráfico 23
Inscritos según tipo de plantel
Proceso 2004



Tabla IV.8
Promedio de notas de los inscritos discriminados por
mención de Educación Media y lugar de procedencia
Proceso 2004

MENCIÓN	TOTAL	PROCEDENCIA					
		Estado Vargas	Caracas	Estado Miranda	Resto del país	Exterior	
Total	417	65	170	159	22	1	
Ciencias	Abs.	294	51	118	103	21	1
	Nota de Bachillerato	14,42	15,26	14,07	14,29	14,90	16,28
	Nota del Examen	32,06	29,05	32,69	33,06	30,96	31,25
	Nota Definitiva	54,47	52,99	54,50	55,21	54,22	56,77
Humanidades	Abs.	9	1	4	4	0	0
	Nota de Bachillerato	13,94	17,08	13,91	13,18	-	-
	Nota del Examen	31,81	23,00	33,56	32,25	-	-
	Nota Definitiva	53,44	50,20	55,08	52,61	-	-
Industrial	Abs.	30	0	7	22	1	0
	Nota de Bachillerato	13,65	-	13,72	13,50	16,58	-
	Nota del Examen	33,11	-	31,00	32,97	51,00	-
	Nota Definitiva	54,22	-	52,31	53,83	76,17	-
Comercial	Abs.	30	4	19	7	0	0
	Nota de Bachillerato	14,24	15,41	13,76	14,87	-	-
	Nota del Examen	29,86	27,38	30,50	29,54	-	-
	Nota Definitiva	52,08	51,63	51,90	52,81	-	-
Otras	Abs.	54	9	22	23	0	0
	Nota de Bachillerato	14,32	15,14	14,05	14,27	-	-
	Nota del Examen	31,50	28,81	31,90	32,18	-	-
	Nota Definitiva	53,79	52,55	53,71	54,35	-	-

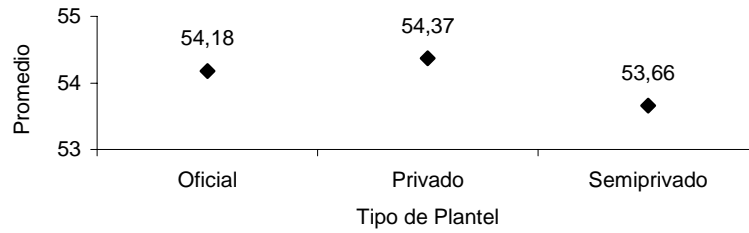
Gráfico 24
Inscritos según mención de Educación Media
Proceso 2004

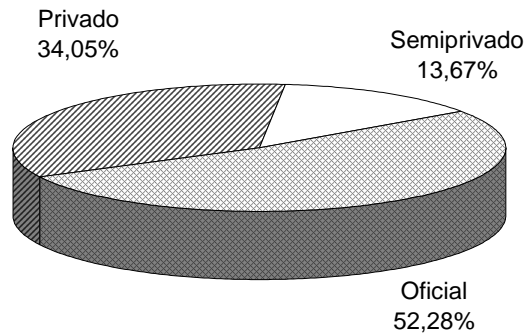

Gráfico 25
 Promedio de notas de inscritos según mención de Educación Media
 Proceso 2004

Nota de Bachillerato
 (1 a 20 puntos)



Nota del Examen
 (1 a 70 puntos)

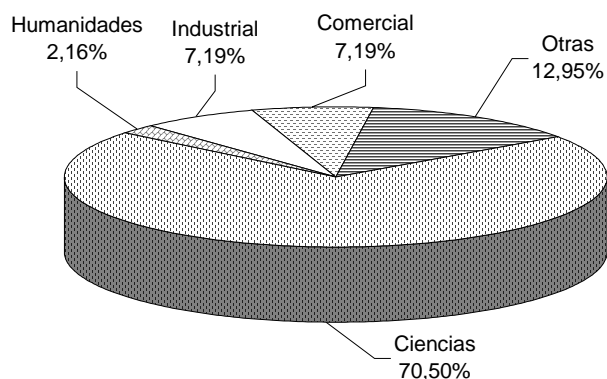
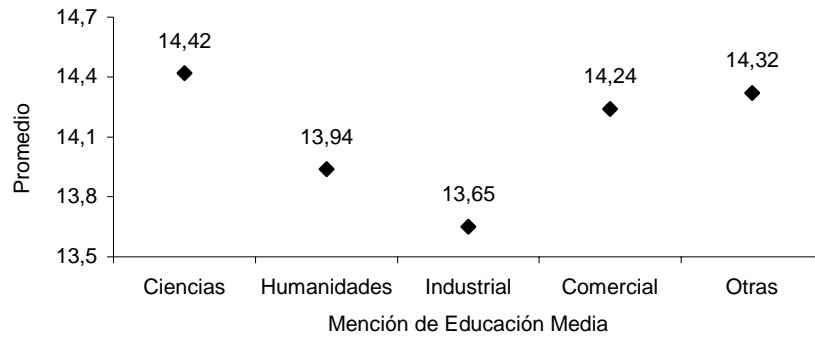
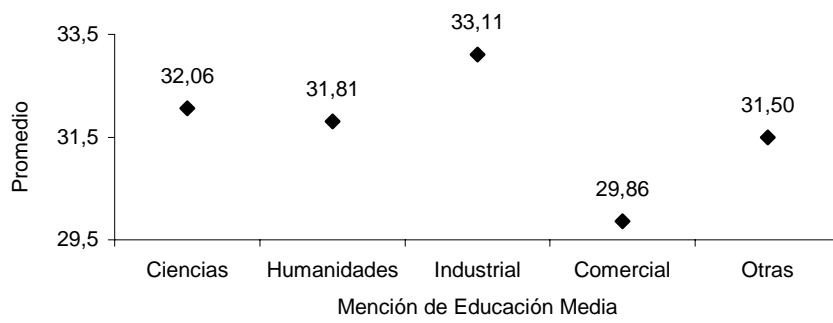

Nota Definitiva
 (1 a 100 puntos)



Tabla IV.9
Promedio de notas* de los inscritos discriminados por
grado académico y lugar de procedencia
Proceso 2004

PROCEDENCIA	TOTAL		GRADO ACADÉMICO									
	Abs	%	Bachiller					No Bachiller **				
			Abs.	%	Nota de Bachillerato	Nota del Examen	Nota Definitiva	Abs.	%	Nota de Bachillerato	Nota del Examen	Nota Definitiva
Total	417	100,00	184	44,12	13,83	33,28	54,67	233	55,88	14,72	30,81	53,78
Estado Vargas	65	15,59	34	18,48	14,41	30,90	53,35	31	13,30	16,24	26,54	52,19
Caracas	170	40,77	68	36,96	13,46	33,94	54,70	102	43,78	14,38	31,20	53,59
Estado Miranda	159	38,13	65	35,33	13,70	33,66	54,82	94	40,34	14,50	32,11	54,66
Resto del país	22	5,27	16	8,70	14,52	34,14	56,63	6	2,58	16,21	25,83	51,47
Exterior	1	0,24	1	0,54	16,28	31,25	56,77	0	0,00	-	-	-

*Escala: Nota de Bachillerato (1 a 20 puntos); Nota del Examen (1 a 70 puntos); Nota Definitiva (1 a 100 puntos)

** Cursando el último año de Educación Media para el momento de la Preinscripción

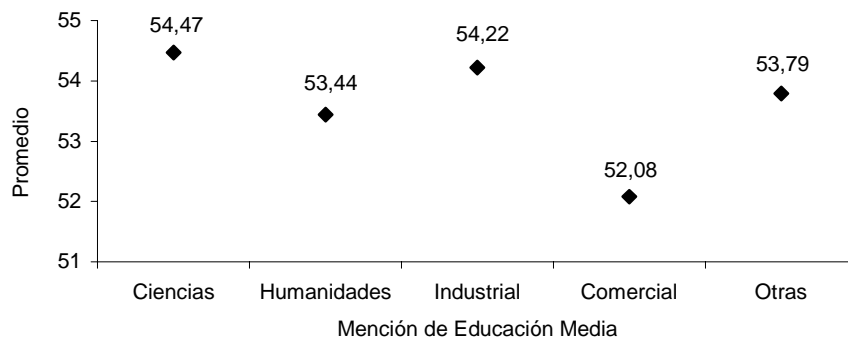
Gráfico 26
Inscritos según grado académico
Proceso 2004



Gráfico 27
 Promedio de notas de los inscritos según grado académico
 Proceso 2004

Nota de Bachillerato
 (1 a 20 puntos)



Nota del Examen
 (1 a 70 puntos)

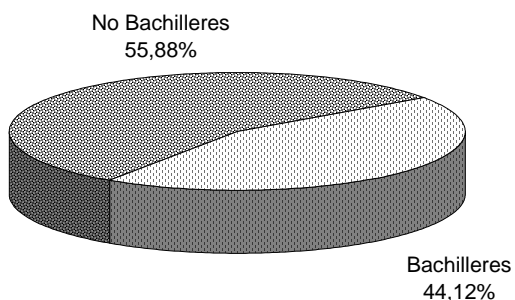
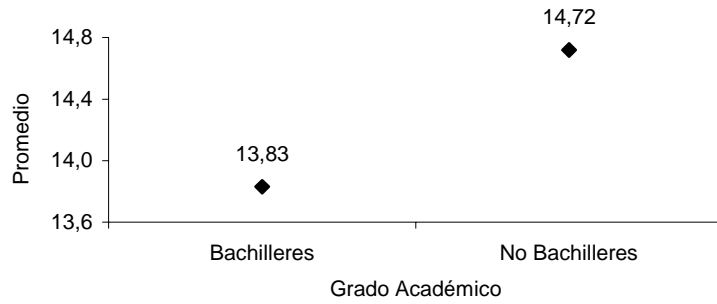
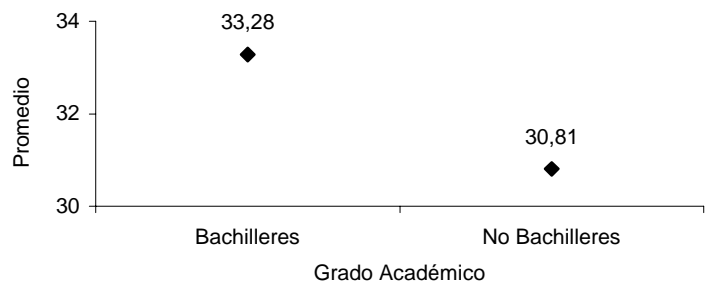

Nota Definitiva
 (1 a 100 puntos)



Tabla IV.10
Distribución de inscritos por carrera de preferencia
según comparación de porcentajes por etapas y promedios de notas*
Proceso 2004

CARRERA	TOTAL	% INSCRITOS vs		NOTA		
		PREINSCRITOS	ADMITIDOS	Bachillerato	Examen	Definitiva
Total	417	11,28	71,53	14,33	31,90	54,17
Área Industrial	165	18,50	69,33	13,97	33,50	55,12
Tecnología Eléctrica	12	7,41	52,17	13,88	32,65	54,15
Tecnología Electrónica	79	25,16	72,48	14,00	33,34	55,02
Tecnología Mecánica	34	19,54	82,93	13,87	33,43	54,89
Mantenimiento Aeronáutico	40	16,53	61,54	14,03	34,14	55,82
Área Administrativa	252	8,97	73,04	14,56	30,85	53,55
Administración del Turismo	19	7,82	67,86	14,80	31,46	54,54
Administración Hotelera	20	8,51	76,92	14,26	32,39	54,52
Administración del Transporte	12	6,94	57,14	13,36	31,73	52,41
Organización Empresarial	24	7,04	58,54	14,07	30,59	52,50
Comercio Exterior	59	11,97	76,62	14,81	30,87	53,98
Administración Aduanera	118	8,91	77,63	14,67	30,44	53,34

*Escala: Nota de Bachillerato (1 a 20 puntos); Nota del Examen (1 a 70 puntos); Nota Definitiva (1 a 100 puntos)

Tabla IV.11
Comparación de notas de los inscritos
(promedio de bachillerato, nota examen y nota definitiva)
Procesos 1997-2004*

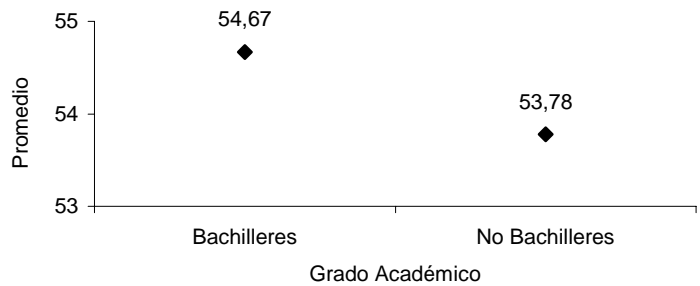
PROMEDIO	Ponderación	PROCESO						
		1997	1998	1999	2001	2002	2003	2004
Nota de Bachillerato (1 a 20 pts)	33 %	14,32	14,28	14,61	14,40	14,36	14,49	14,33
Nota del Examen (1 a 70 pts) (1 a 100 pts)	67 %	35,42	34,51	35,96	37,98	39,20	37,64	31,90
Nota Definitiva (1 a 100 pts)	100 %	57,52	56,59	58,53	60,11	61,21	59,93	54,17

*Proceso 2000 suspendido

Gráfico 28
Promedio de notas de los inscritos
Procesos 1997-2004

Nota de Bachillerato
 (1 a 20 puntos)

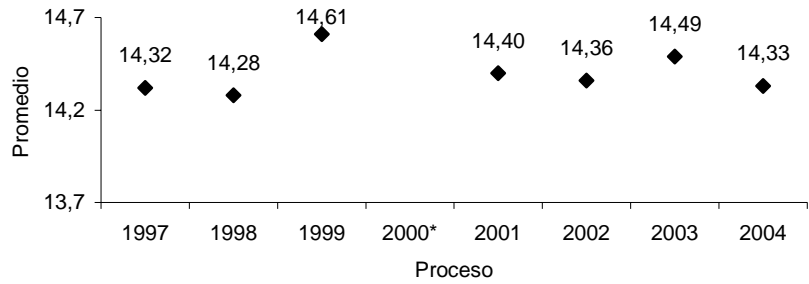

Nota del Examen
 (1 a 70 puntos)

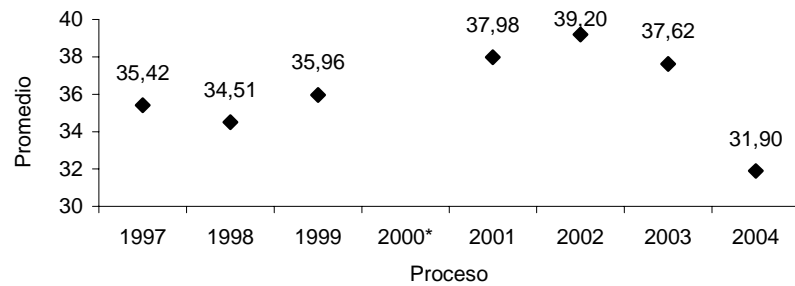

Nota Definitiva
 (1 a 100 puntos)

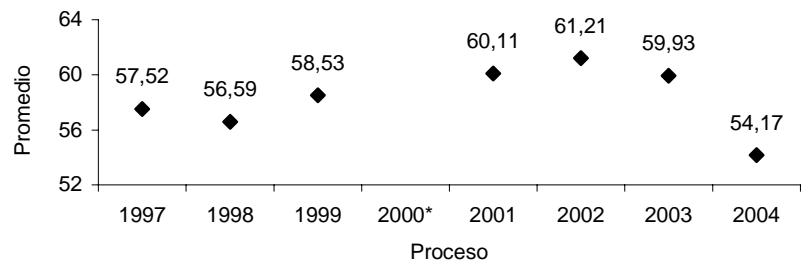

* Proceso 2000 suspendido

IV.3. Aspectos Socioeconómicos:

Tabla IV.12
Características socioeconómicas de los inscritos
según lugar de procedencia
Proceso 2004

VARIABLES (véase Anexo)		TOTAL		PROCEDENCIA									
		Abs.	%	Estado Vargas		Caracas		Estado Miranda		Resto del país		Exterior	
				Abs.	%	Abs.	%	Abs.	%	Abs.	%	Abs.	%
Personas que conforman el grupo familiar	De 1 a 2 personas	18	4,32	1	0,24	7	1,68	10	2,40	0	0,00	0	0,00
	De 3 a 4 personas	202	48,44	35	8,39	90	21,58	67	16,07	10	2,40	0	0,00
	De 5 a 6 personas	160	38,37	22	5,28	60	14,39	68	16,31	10	2,40	0	0,00
	De 7 a 8 personas	27	6,47	6	1,44	10	2,40	9	2,16	1	0,24	1	0,24
	De 9 o más personas	10	2,40	1	0,24	3	0,72	5	1,20	1	0,24	0	0,00
Ingreso del grupo familiar * (C)	Opción 1	6	1,44	1	0,24	2	0,48	2	0,48	1	0,24	0	0,00
	Opción 2	23	5,52	1	0,24	6	1,44	15	3,60	1	0,24	0	0,00
	Opción 3	93	22,30	13	3,12	39	9,35	36	8,63	5	1,20	0	0,00
	Opción 4	168	40,29	29	6,95	71	17,03	57	13,67	10	2,40	1	0,24
	Opción 5	127	30,46	21	5,04	52	12,47	49	11,75	5	1,20	0	0,00
Tenencia de la vivienda	Propia	278	66,67	44	10,55	108	25,90	114	27,34	12	2,88	0	0,00
	Cedida por terceros	19	4,56	4	0,96	10	2,40	4	0,96	1	0,24	0	0,00
	Propia pagándose	37	8,87	4	0,96	17	4,08	14	3,36	2	0,48	0	0,00
	Alquilada	78	18,71	12	2,88	34	8,15	25	6,00	6	1,44	1	0,24
	Otra	5	1,20	1	0,24	1	0,24	2	0,48	1	0,24	0	0,00
Condición de la vivienda* (E)	Opción 1	0	0,00	0	0,00	0	0,00	0	0,00	0	0,00	0	0,00
	Opción 2	7	1,68	1	0,24	0	0,00	5	1,20	1	0,24	0	0,00
	Opción 3	208	49,88	29	6,95	85	20,38	79	18,94	15	3,60	0	0,00
	Opción 4	189	45,32	32	7,67	79	18,94	71	17,03	6	1,44	1	0,24
	Opción 5	13	3,12	3	0,72	6	1,44	4	0,96	0	0,00	0	0,00
Comunidad donde reside* (D)	Opción 1	1	0,24	0	0,00	0	0,00	1	0,24	0	0,00	0	0,00
	Opción 2	61	14,63	11	2,64	23	5,52	24	5,76	3	0,72	0	0,00
	Opción 3	129	30,94	15	3,60	57	13,67	47	11,27	9	2,16	1	0,24
	Opción 4	156	37,41	25	6,00	61	14,63	61	14,63	9	2,16	0	0,00
	Opción 5	70	16,79	14	3,36	29	6,95	26	6,24	1	0,24	0	0,00
Responsable económico	Padre	141	33,81	27	6,47	52	12,47	55	13,19	7	1,68	0	0,00
	Madre	138	33,09	19	4,56	65	15,59	46	11,03	7	1,68	1	0,24
	Ambos	104	24,94	13	3,12	36	8,63	50	11,99	5	1,20	0	0,00
	Familiar	25	6,00	5	1,20	11	2,64	7	1,68	2	0,48	0	0,00
	Amigo	1	0,24	0	0,00	1	0,24	0	0,00	0	0,00	0	0,00
	Otro	8	1,92	1	0,24	5	1,20	1	0,24	1	0,24	0	0,00

* Véase Anexo: Descripción de las Variables Socioeconómicas

Tabla IV.12 (Continuación)

VARIABLES (véase Anexo)		TOTAL		PROCEDENCIA									
		Abs.	%	Estado Vargas		Caracas		Estado Miranda		Resto del país		Exterior	
				Abs.	%	Abs.	%	Abs.	%	Abs.	%	Abs.	%
Nivel de instrucción del responsable económico	Estudios de Postgrado	11	2,64	1	0,24	3	0,72	5	1,20	2	0,48	0	0,00
	Licenciatura / Ingeniería	47	11,27	4	0,96	24	5,76	18	4,32	0	0,00	1	0,24
	Técnico Superior	62	14,87	12	2,88	25	6,00	21	5,04	4	0,96	0	0,00
	Bachiller	176	42,21	30	7,19	75	17,99	60	14,39	11	2,64	0	0,00
	Primaria	102	24,46	16	3,84	38	9,11	44	10,55	4	0,96	0	0,00
	Primaria Incompleta	19	4,56	2	0,48	5	1,20	11	2,64	1	0,24	0	0,00
Ocupación del responsable económico* (A)	Opción 1	4	0,96	1	0,24	1	0,24	1	0,24	1	0,24	0	0,00
	Opción 2	42	10,07	2	0,48	22	5,28	16	3,84	1	0,24	1	0,24
	Opción 3	114	27,34	18	4,32	50	11,99	39	9,35	7	1,68	0	0,00
	Opción 4	206	49,40	33	7,91	82	19,66	82	19,66	9	2,16	0	0,00
	Opción 5	51	12,23	11	2,64	15	3,60	21	5,04	4	0,96	0	0,00
Fuente de ingreso del responsable económico* (B)	Opción 1	0	0,00	0	0,00	0	0,00	0	0,00	0	0,00	0	0,00
	Opción 2	16	3,84	0	0,00	8	1,92	6	1,44	2	0,48	0	0,00
	Opción 3	243	58,27	39	9,35	103	24,70	87	20,86	13	3,12	1	0,24
	Opción 4	146	35,01	24	5,76	53	12,71	63	15,11	6	1,44	0	0,00
	Opción 5	12	2,88	2	0,48	6	1,44	3	0,72	1	0,24	0	0,00
Financiamiento de los estudios de bachillerato	Ayuda de padre y/o madre	371	88,97	59	14,15	150	35,97	145	34,77	16	3,84	1	0,24
	Ayuda familiar	33	7,91	4	0,96	16	3,84	8	1,92	5	1,20	0	0,00
	Beca	11	2,64	2	0,48	2	0,48	6	1,44	1	0,24	0	0,00
	Crédito Educativo	0	0,00	0	0,00	0	0,00	0	0,00	0	0,00	0	0,00
	Otro	2	0,48	0	0,00	2	0,48	0	0,00	0	0,00	0	0,00
Forma de costear los Estudios Superiores	Beca	27	6,47	4	0,96	9	2,16	11	2,64	3	0,72	0	0,00
	Ayuda familiar	336	80,58	55	13,19	134	32,13	131	31,41	15	3,60	1	0,24
	Trabajando/Propio	54	12,95	6	1,44	27	6,47	17	4,08	4	0,96	0	0,00
	Otro	0	0,00	0	0,00	0	0,00	0	0,00	0	0,00	0	0,00
Vivienda durante estudios	Núcleo familiar	370	88,73	62	14,87	161	38,61	137	32,85	10	2,40	0	0,00
	Con familiar/amigo	26	6,24	2	0,48	6	1,44	11	2,64	7	1,68	0	0,00
	Residencia estudiantil	20	4,80	1	0,24	3	0,72	11	2,64	4	0,96	1	0,24
	Otro	1	0,24	0	0,00	0	0,00	0	0,00	1	0,24	0	0,00
Tipo de transporte	Familiar	15	3,60	0	0,00	7	1,68	6	1,44	2	0,48	0	0,00
	Colectivo público	72	17,27	19	4,56	18	4,32	32	7,67	2	0,48	1	0,24
	De la Universidad	328	78,66	46	11,03	145	34,77	119	28,54	18	4,32	0	0,00
	Otro	2	0,48	0	0,00	0	0,00	2	0,48	0	0,00	0	0,00
Uso del comedor	Siempre	148	35,49	21	5,04	60	14,39	59	14,15	8	1,92	0	0,00
	Frecuentemente	205	49,16	35	8,39	71	17,03	87	20,86	11	2,64	1	0,24
	Esporádicamente	59	14,15	7	1,68	37	8,87	12	2,88	3	0,72	0	0,00
	Nunca	5	1,20	2	0,48	2	0,48	1	0,24	0	0,00	0	0,00

* Véase Anexo: Descripción de las Variables Socioeconómicas

En la Tabla IV.12 se observa que los grupos familiares están conformados por un rango comprendido entre 3 y 6 miembros, donde los responsables económicos son los padres, con ingresos comprendidos entre Bs. 364.321,00 y 728.640,00, la fuente de ingreso familiar es el sueldo y salario, donde la vivienda es propia y el nivel de instrucción del responsable económico se ubica en bachiller, de lo anterior se desprende que el perfil socioeconómico de los estudiantes inscritos se encuentran en el estrato IV, el cual se caracteriza como grupo social de clase media-baja, con capacidad de satisfacer sus necesidades básicas con el apoyo de los programas de interés social patrocinados por el Estado, según los análisis realizados.

Con respecto a la forma de costear sus estudios en la Universidad, el 80,62% manifestó la ayuda familiar, el 12,92% trabajando y el 6,46% a través de becas. Sin embargo, de acuerdo al proceso de solicitud de becas realizado ante el Departamento de Desarrollo Estudiantil en el trimestre académico Septiembre-Diciembre 2004, un total de 217 estudiantes de la Cohorte 2004, solicitaron la adjudicación de una beca, lo cual representa el 51,91% de los estudiantes inscritos.

En lo que respecta a las actividades extra-académicas, los estudiantes inscritos reportaron en un 69,06% su intención de participar en alguna agrupación estudiantil y un 94,48% en practicar en algún deporte.

V. Tablas

Tabla V.1
Preinscritos, examinados, admitidos e inscritos
discriminados según carrera de preferencia (primera opción)
Proceso 2004

CARRERA	PREINSCRITOS	EXAMINADOS		ADMITIDOS		INSCRITOS	
	Abs.	Abs.	% deserción inicial*	Abs.	% Admitidos vs Exami- nados	Abs.	% deserción Inscritos**
Total	3701	3251	12,16	583	17,93	417	28,47
Área Industrial	892	788	11,66	238	30,20	165	30,67
Tecnología Eléctrica	162	144	11,11	23	15,97	12	47,83
Tecnología Electrónica	314	270	14,01	109	40,37	79	27,52
Tecnología Mecánica	174	153	12,07	41	26,80	34	17,07
Mantenimiento Aeronáutico	242	221	8,68	65	29,41	40	38,46
Área Administrativa	2809	2463	12,32	345	14,01	252	26,96
Administración del Turismo	243	206	15,23	28	13,59	19	32,14
Administración Hotelera	235	206	12,34	26	12,62	20	23,08
Administración del Transporte	173	157	9,25	21	13,38	12	42,86
Organización Empresarial	341	300	12,02	41	13,67	24	41,46
Comercio Exterior	493	444	9,94	77	17,34	59	23,38
Administración Aduanera	1324	1150	13,14	152	13,22	118	22,37

*Examinados / Preinscritos

**Inscritos / Admitidos

Tabla V.2
Características generales de los
preinscritos, examinados, admitidos e inscritos
Proceso 2004

VARIABLES		PREINSCRITOS		EXAMINADOS		ADMITIDOS		INSCRITOS	
		Abs.	%	Abs.	%	Abs.	%	Abs.	%
<i>Sexo</i>	Masculino	1570	42,42	1396	42,94	307	52,66	224	53,72
	Femenino	2131	57,58	1855	57,06	276	47,34	193	46,28
<i>Procedencia</i>	Estado Vargas	1225	33,10	1115	34,30	77	13,21	65	15,59
	Caracas	1290	34,86	1137	34,97	262	44,94	170	40,77
	Estado Miranda	939	25,37	807	24,82	208	35,68	159	38,13
	Resto del país	242	6,54	187	5,75	34	5,83	22	5,27
	Exterior	5	0,14	5	0,15	2	0,34	1	0,24
<i>Nacionalidad</i>	Venezolano	3672	99,22	3225	99,20	574	98,46	411	98,56
	Extranjero	29	0,78	26	0,80	9	1,54	6	1,44
<i>Tipo de Plantel</i>	Oficial	2493	67,36	2145	65,98	305	52,32	218	52,28
	Privado	942	25,45	863	26,55	190	32,59	142	34,05
	Semiprivado	266	7,19	243	7,47	88	15,09	57	13,67
<i>Mención de Educación Media</i>	Ciencias	2494	67,39	2188	67,30	413	70,84	294	70,50
	Humanidades	170	4,59	143	4,40	13	2,23	9	2,16
	Industrial	129	3,49	114	3,51	39	6,69	30	7,19
	Comercial	311	8,40	271	8,34	41	7,03	30	7,20
	Otras	597	16,13	535	16,46	77	13,21	54	12,95
<i>Grado Académico</i>	Bachiller	1826	49,34	1548	47,62	223	38,25	184	44,12
	No Bachiller	1875	50,66	1703	52,38	360	61,75	233	55,88

Tabla V.3
Promedios de bachillerato* discriminados por
carrera de preferencia
Proceso 2004

CARRERA	PREINSCRITOS		EXAMINADOS		ADMITIDOS		INSCRITOS	
	Promedio	σ	Promedio	σ	Promedio	σ	Promedio	σ
Total	13,43	1,48	13,45	1,48	14,58	1,77	14,33	1,66
Área Industrial	13,34	1,52	13,38	1,52	14,28	1,75	13,97	1,56
Tecnología Eléctrica	13,38	1,48	13,42	1,50	14,78	2,19	13,88	1,60
Tecnología Electrónica	13,40	1,58	13,45	1,60	14,22	1,79	14,00	1,65
Tecnología Mecánica	13,25	1,54	13,21	1,47	14,06	1,59	13,87	1,47
Mantenimiento Aeronáutico	13,32	1,46	13,40	1,47	14,37	1,61	14,03	1,51
Área Administrativa	13,46	1,47	13,47	1,46	14,79	1,75	14,56	1,68
Administración del Turismo	13,35	1,51	13,33	1,45	14,79	1,86	14,80	2,01
Administración Hotelera	13,28	1,30	13,30	1,30	14,37	1,84	14,26	1,87
Administración del Transporte	13,14	1,35	13,14	1,37	14,13	1,73	13,36	1,30
Organización Empresarial	13,53	1,48	13,54	1,51	14,81	1,61	14,07	1,27
Comercio Exterior	13,73	1,55	13,76	1,54	14,89	1,70	14,81	1,62
Administración Aduanera	13,43	1,45	13,45	1,45	14,89	1,77	14,67	1,69

* Escala de 1 a 20 puntos
 σ = Desviación Standard

Tabla V.4
Serie histórica de los procesos regulares de admisión

RÉGIMEN DE ESTUDIOS	COHORTE	PREINSCRITOS	EXAMINADOS	ADMITIDOS	INSCRITOS
Total General		51427	44859	12324	9538
Por Ciclos	Total Ciclos 76-85	9691	7552	3488	2543
Trimestral (RT)	Total RT	41736	37307	8836	6995
	86	641	549	323	266
	87	977	772	377	306
	88	995	763	338	276
	89	967	872	350	277
	90	1574	1445	508	418
	91	1911	1666	497	414
	92	2721	2402	511	380
	93	2515	2225	560	428
	94	2952	2587	545	445
	95	3380	3045	619	492
	96	2788	2527	711	587
	97	2995	2818	600	484
	98	2615	2468	533	407
	99	2076	1999	302	231
	00		Suspendido		
	01	1816	1670	416	326
	02	3225	2813	508	407
	03	3887	3435	555	434
	04	3701	3251	583	417

Tabla V.5
Distribución de aspirantes del Resto del País
por Estado de procedencia
Proceso 2004

ESTADO	PREINSCRITOS		EXAMINADOS		ADMITIDOS		INSCRITOS		% Adm /Exam
	Abs.	%	Abs.	%	Abs.	%	Abs.	%	
TOTAL	242	100,00	187	100,00	34	100,00	22	100,00	18,18
Anzoátegui	23	9,50	13	6,95	3	8,82	3	13,64	23,08
Apure	3	1,24	3	1,60	1	2,94	0	0,00	33,33
Aragua	55	22,73	44	23,53	10	29,41	3	13,64	22,73
Barinas	10	4,13	9	4,81	3	8,82	3	13,64	33,33
Bolívar	7	2,89	4	2,14	1	2,94	1	4,55	25,00
Carabobo	23	9,50	19	10,16	1	2,94	0	0,00	5,26
Cojedes	2	0,83	2	1,07	0	0,00	0	0,00	0,00
Falcón	2	0,83	2	1,07	0	0,00	0	0,00	0,00
Guarico	13	5,37	11	5,88	2	5,88	1	4,55	18,18
Lara	17	7,02	16	8,56	4	11,76	4	18,18	25,00
Mérida	13	5,37	9	4,81	0	0,00	0	0,00	0,00
Monagas	7	2,89	6	3,21	2	5,88	2	9,09	33,33
Nueva Esparta	1	0,41	1	0,53	0	0,00	0	0,00	0,00
Portuguesa	6	2,48	6	3,21	1	2,94	0	0,00	16,67
Sucre	14	5,79	10	5,35	2	5,88	2	9,09	20,00
Táchira	18	7,44	14	7,49	0	0,00	0	0,00	0,00
Trujillo	9	3,72	4	2,14	1	2,94	1	4,55	25,00
Yaracuy	8	3,31	6	3,21	2	5,88	1	4,55	33,33
Zulia	11	4,55	8	4,28	1	2,94	1	4,55	12,50

Tabla V.6
Características generales de los inscritos
que cambiaron a la carrera de Gestión de la Hospitalidad
Proceso 2004

VARIABLES		INSCRITOS	
		Abs.	%
<i>TOTAL</i>		14	100,00
<i>Sexo</i>	Masculino	4	28,57
	Femenino	10	71,43
<i>Procedencia</i>	Estado Vargas	4	28,57
	Caracas	5	35,71
	Estado Miranda	2	14,29
	Resto del país	3	21,43
	Exterior	0	0,00
<i>Nacionalidad</i>	Venezolano	14	100,00
	Extranjero	0	0,00
<i>Tipo de Plantel</i>	Oficial	9	64,29
	Privado	5	35,71
	Semiprivado	0	0,00
<i>Mención de Educación Media</i>	Ciencias	12	85,71
	Humanidades	1	7,14
	Industrial	0	0,00
	Comercial	0	0,00
	Otras	1	7,14
<i>Grado Académico</i>	Bachiller	7	50,00
	No Bachiller	7	50,00
<i>Carreras de preferencia en la preinscripción</i>	Administración del Turismo	3	21,43
	Administración Hotelera	10	71,43
	Comercio Exterior	1	7,14
<i>Promedio de Notas</i>	Bachillerato	14,66	
	Examen	33,39	
	Definitiva	56,15	

VI. Gráficos

Gráfico 29
Universidad Simón Bolívar - Núcleo Universitario del Litoral
Distribución de la población por sexo
Proceso 2004

PREINSCRITOS

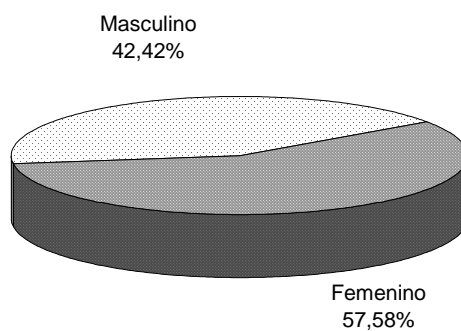

INSCRITOS



Gráfico 30
Universidad Simón Bolívar - Núcleo Universitario del Litoral
Distribución por lugar de procedencia
Proceso 2004

PREINSCRITOS



INSCRITOS

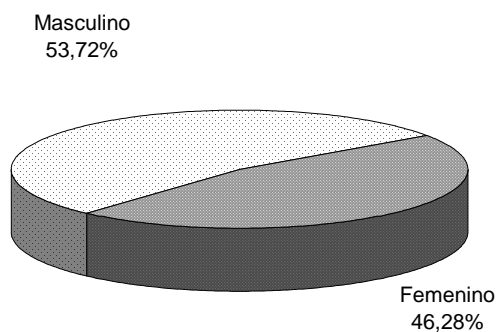
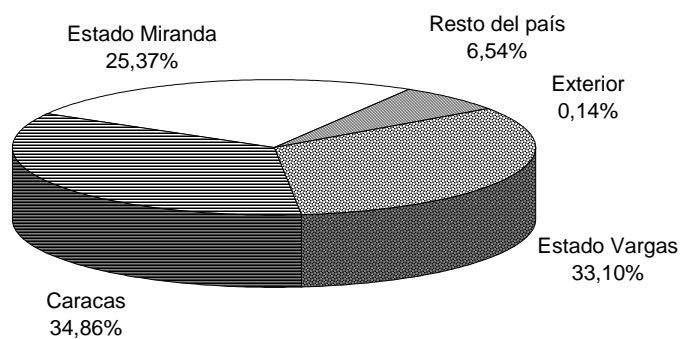

Gráfico 31
 Universidad Simón Bolívar - Núcleo Universitario del Litoral
 Distribución por mención de Educación Media
 Proceso 2004



Gráfico 32
 Universidad Simón Bolívar - Núcleo Universitario del Litoral
 Distribución por plantel de procedencia
 Proceso 2004

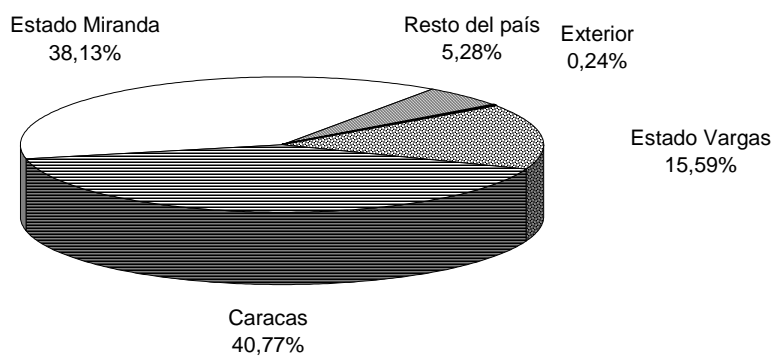

Gráfico 33
 Universidad Simón Bolívar - Núcleo Universitario del Litoral
 Distribución por grado académico
 Proceso 2004

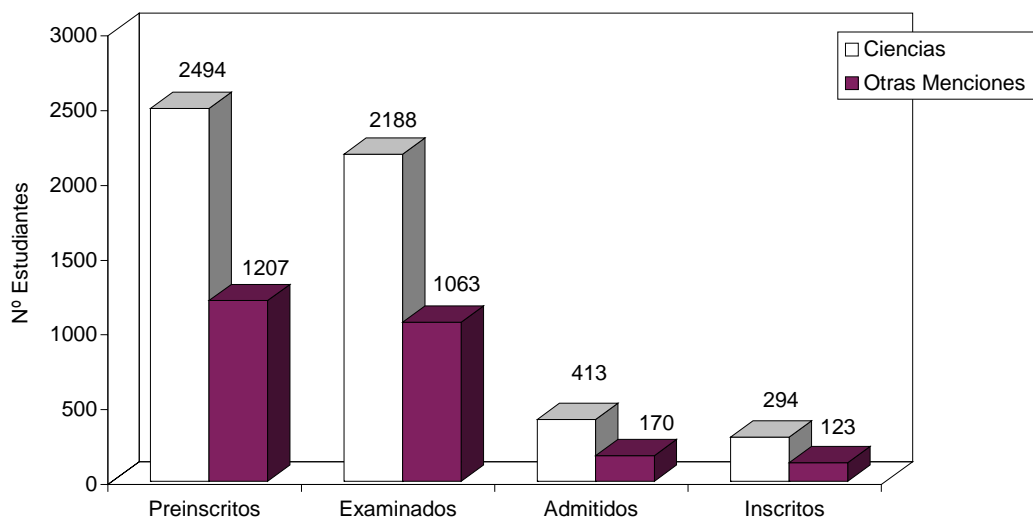

Gráfico 34
 Universidad Simón Bolívar - Núcleo Universitario del Litoral
 Distribución del ingreso familiar (en bolívares)
 Proceso 2004

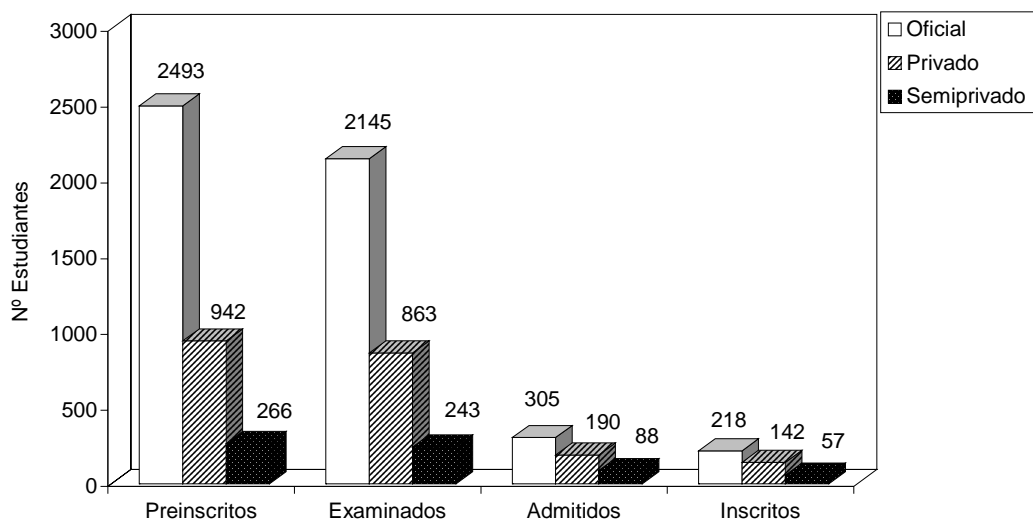

Gráfico 35
 Universidad Simón Bolívar - Núcleo Universitario del Litoral
 Distribución de preinscritos por carrera
 Procesos 2003-2004

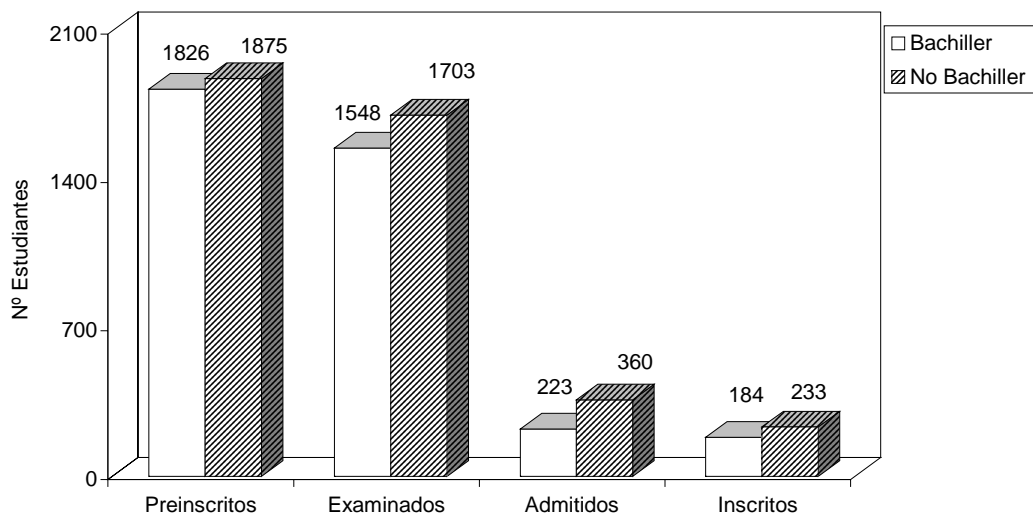

Gráfico 36
 Universidad Simón Bolívar - Núcleo Universitario del Litoral
 Distribución de examinados por carrera
 Procesos 2003-2004

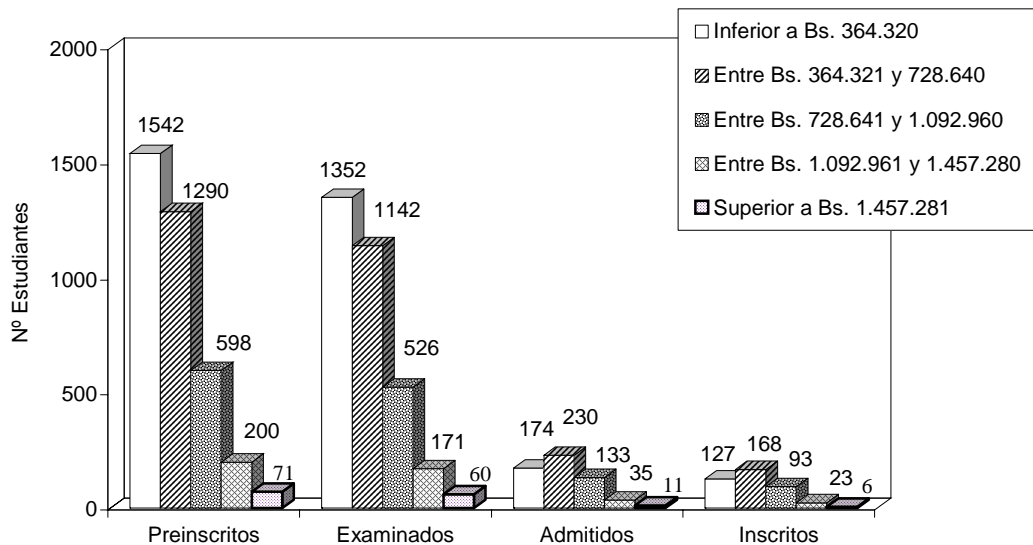

Gráfico 37
 Universidad Simón Bolívar - Núcleo Universitario del Litoral
 Distribución de admitidos por carrera
 Procesos 2003-2004

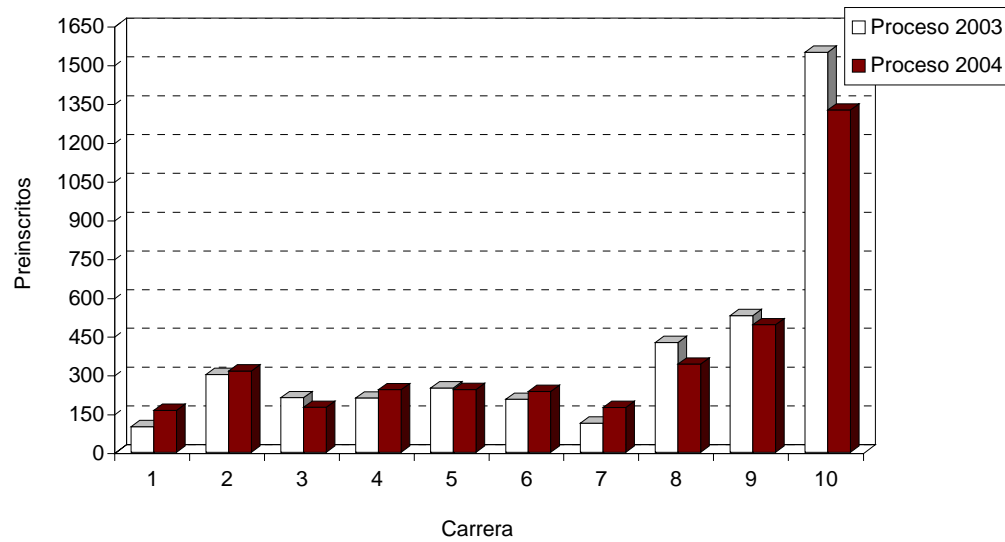

Gráfico 38
 Universidad Simón Bolívar - Núcleo Universitario del Litoral
 Distribución de inscritos por carrera
 Procesos 2003-2004

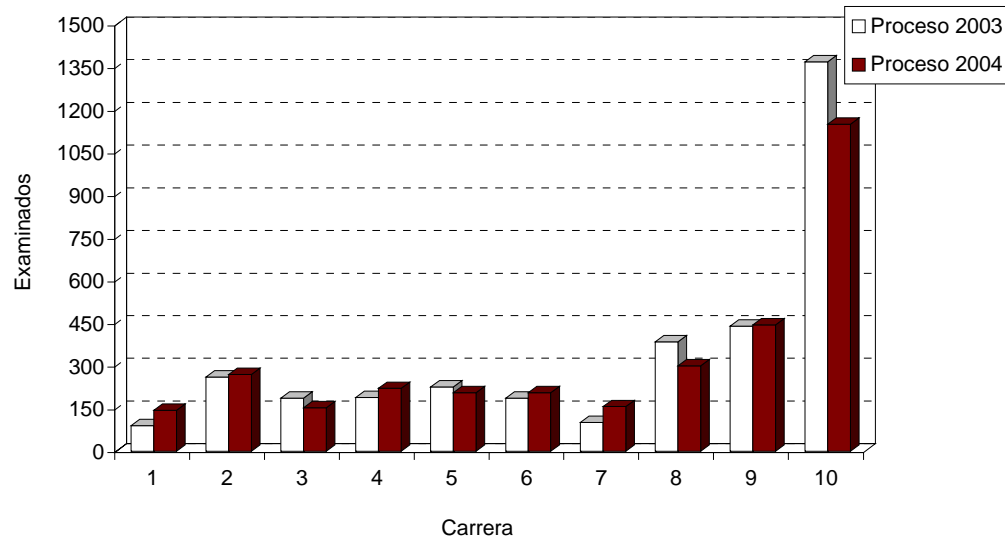

Gráfico 39
 Universidad Simón Bolívar - Núcleo Universitario del Litoral
 Procesos regulares de ingreso. (Régimen Trimestral)
 Distribución de Preinscritos vs Examinados
 1986-2004*

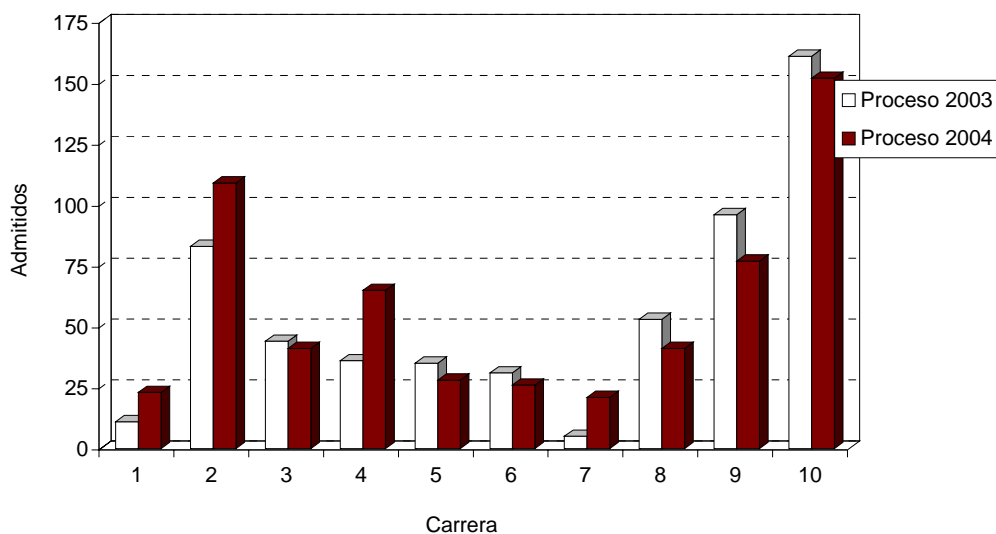

* Proceso 2000 suspendido

Gráfico 40
 Universidad Simón Bolívar - Núcleo Universitario del Litoral
 Procesos regulares de ingreso. (Régimen Trimestral)
 Distribución de Admitidos vs Inscritos
 1986-2004*

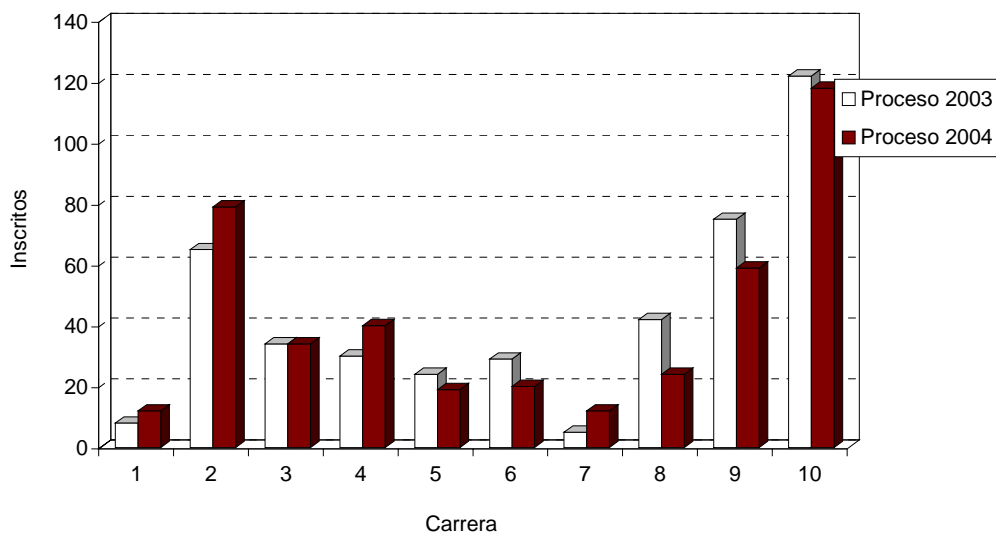
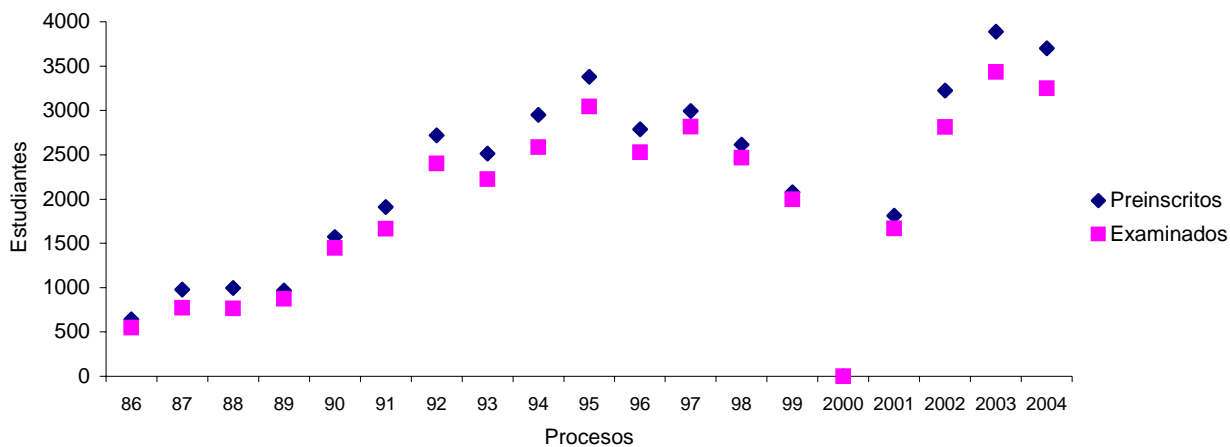
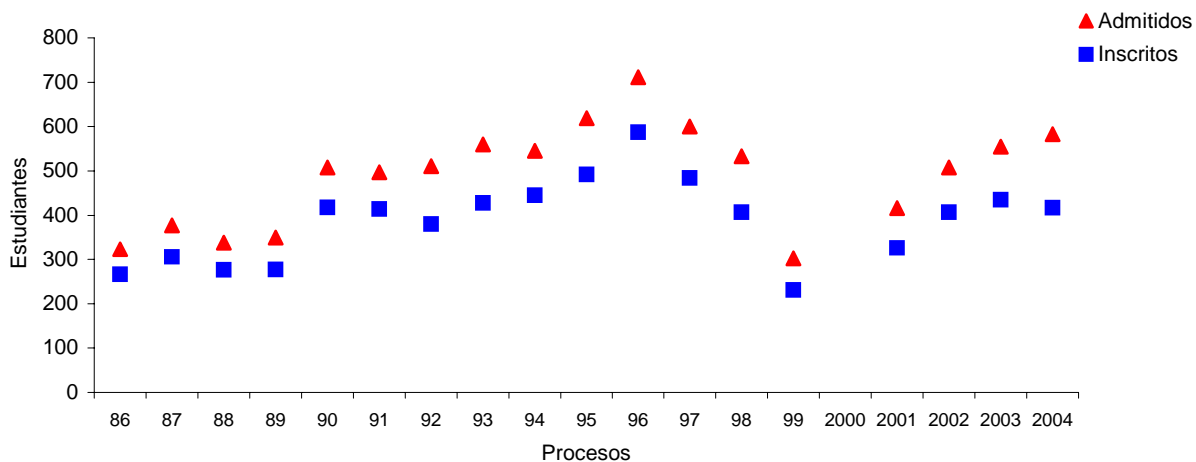

* Proceso 2000 suspendido

VII. ANEXOS

VII.1. Admisibles según punto de Corte

Tabla VII.1
Distribución de estudiantes Admisibles
discriminados por carrera de preferencia
Proceso 2004

CARRERA	PUNTOS DE CORTE											
	45,3000	45,8000	46,3000	46,8000	47,3000	47,8000	48,3000	48,8000	49,3000	49,8000	50,3000	50,8000
TOTAL	764	717	672	636	608	583	545	519	493	459	433	412
Área Industrial	293	286	269	257	246	238	230	222	213	199	190	180
Tecnología Eléctrica	37	35	29	28	27	23	22	22	21	19	19	19
Tecnología Electrónica	129	125	119	114	110	109	106	99	97	90	85	78
Tecnología Mecánica	49	49	48	45	43	41	40	40	37	33	32	30
Mantenimiento Aeronáutico	78	77	73	70	66	65	62	61	58	57	54	53
Área Administrativa	471	431	403	379	362	345	315	297	280	260	243	232
Administración del Turismo	37	34	30	29	28	28	26	25	22	21	21	19
Administración Hotelera	36	35	31	29	27	26	23	22	21	19	18	17
Administración del Transporte	26	24	24	24	23	21	21	20	20	20	14	14
Organización Empresarial	55	50	49	47	46	41	37	36	35	34	32	30
Comercio Exterior	107	100	93	86	80	77	75	69	65	62	59	58
Administración Aduanera	210	188	176	164	158	152	133	125	117	104	99	94

VII.2. Programa Igualdad de Oportunidades

Por cuarto año se atendió a los alumnos participantes del *Programa Igualdad de Oportunidades*, de los cuales se preinscribieron 197 aspirantes (el 5,32 % del total de preinscritos). De esta población se registra un 73,10 % provenientes de Caracas, un 23,86 % del Estado Miranda, un 2,54% del Estado Vargas y un 0,51 % del Estado Carabobo.

A continuación se presentan las cifras más resaltantes de este grupo de aspirantes.

Tabla VII.2
Características generales de los
preinscritos, examinados, admitidos e inscritos
del Programa Igualdad de Oportunidades
Proceso 2004

VARIABLES		PREINSCRITOS		EXAMINADOS		ADMITIDOS		INSCRITOS	
		Abs.	%	Abs.	%	Abs.	%	Abs.	%
<i>Sexo</i>	Masculino	89	45,18	81	45,25	43	48,86	27	50,94
	Femenino	108	54,82	98	54,75	45	51,14	26	49,06
<i>Procedencia</i>	Estado Vargas	5	2,54	5	2,79	2	2,27	1	1,89
	Caracas	144	73,10	130	72,63	61	69,32	33	62,26
	Estado Miranda	47	23,86	43	24,02	25	28,41	19	35,85
	Resto del país	1	0,51	1	0,56	0	0,00	0	0,00
<i>Mención de Educación Media</i>	Ciencias	140	0,00	127	70,95	66	75,00	37	69,81
	Humanidades	5	2,54	4	2,23	0	0,00	0	0,00
	Industrial	3	1,52	2	1,12	2	2,27	1	1,89
	Comercial	6	3,05	4	2,23	2	2,27	1	1,89
	Otras	43	21,83	42	23,46	18	20,45	14	26,42

Tabla VII.3
Distribución de las carreras de preferencia
de los aspirantes del Programa Igualdad de Oportunidades
Proceso 2004

CARRERA	PREINSCRITOS	EXAMINADOS	ADMITIDOS	INSCRITOS
TOTAL	197	179	88	53
Área Industrial	60	53	38	20
Tecnología Eléctrica	6	6	2	0
Tecnología Electrónica	26	24	19	11
Tecnología Mecánica	14	11	8	4
Mantenimiento Aeronáutico	14	12	9	5
Área Administrativa	137	126	50	33
Administración del Turismo	11	9	2	1
Administración Hotelera	9	9	3	3
Administración del Transporte	3	3	0	0
Organización Empresarial	12	11	5	0
Comercio Exterior	21	21	9	6
Administración Aduanera	81	73	31	23

Tabla VII.4
Promedios de notas de los aspirantes
del Programa Igualdad de Oportunidades
discriminados por lugar de procedencia
Proceso 2004

VARIABLES		TOTAL	PROCEDENCIA			
			Estado Vargas	Caracas	Estado Miranda	Resto del país
Preinscritos	Nota de Bachillerato	14,34	14,92	14,36	14,24	14,41
	Nota de Bachillerato	14,25	14,92	14,24	14,18	14,41
Examinados	Nota del Examen	25,14	17,20	25,03	26,47	21,25
	Nota Definitiva	47,56	41,08	47,45	48,73	44,12
Admitidos	Nota de Bachillerato	15,01	16,37	14,96	15,00	-
	Nota del Examen	35,57	27,13	35,56	36,25	-
	Nota Definitiva	58,80	52,96	58,73	59,45	-
Inscritos	Nota de Bachillerato	14,51	14,95	14,38	14,72	-
	Nota del Examen	31,86	28,25	30,95	33,63	-
	Nota Definitiva	54,44	51,71	53,35	56,48	-

VII.3. Descripción de las Variables Socioeconómicas

A: OCUPACIÓN DEL RESPONSABLE ECONÓMICO

- Opción 1: Alto personal directivo del Ejecutivo Nacional, Poder Judicial, Poder Legislativo, Oficiales de Alto Mando Militar, Altos comerciantes, Gerentes, Profesores Universitarios con escalafón de Titular, Deportistas y Artistas de alto prestigio y mucha demanda.
- Opción 2: Profesionales Universitarios, Oficiales de las Fuerzas Armadas, Propietarios de empresas medias, Administradores de bienes, Directivos de Sindicatos a nivel Nacional, Comerciantes medios, Profesores Universitarios.
- Opción 3: Semi-Profesionales, Peritos y técnicos, Suboficiales de las Fuerzas Armadas, Propietarios de empresas pequeñas, Empleados de oficina de alta calificación y vendedores con preparación especial y comisiones sobre ventas, Trabajadores de bellas artes, T.V., pequeños comerciantes, Técnicos Superiores, Profesores de Educación Media.
- Opción 4: Obreros y Trabajadores calificados, Efectivos de las Fuerzas Armadas, Enfermeras Auxiliares, Vendedores sin preparación para ello, Maestros, Chóferes, Empleados de oficina de baja calificación (secretaria, recepcionista, mecanógrafa, etc.)
- Opción 5: Obreros y Trabajadores no Calificados, Desempleados, Amas de Casa, Estudiantes, Jubilados y Pensionados, Incapacitados.

B: PRINCIPAL FUENTE DE INGRESO DEL RESPONSABLE ECONÓMICO

- Opción 1: Honorarios Profesionales elevados, Contratos millonarios, Sueldos con alta calificación, Fortuna heredada o adquirida.
- Opción 2: Honorarios Profesionales, Ingresos producto de ganancias, Rentas, comercios o empresas medias, alquileres de viviendas locales, Plazos Fijos superiores a Bs. 1.000.001,00.
- Opción 3: Sueldos mensuales, Contratos a largo tiempo (Baja cuantía monetaria), Rentas producto de alquiler de apartamentos o casas en zonas de interés social, Comercios o empresas pequeñas, Rentas producto de inversiones a Plazo Fijo inferiores a Bs. 1.000.000,00.
- Opción 4: Salarios (por semana, días u horas o a destajo); ventas producto de alquiler de casas o locales en barrios.
- Opción 5: Donaciones de particulares, subvenciones, pensiones del Estado, becas, ayudas o aportes de familiares y amigos.

C: INGRESO FAMILIAR

- Opción 1: Superior a Bs. 1.457.281,00
- Opción 2: Entre Bs. 1.092.961,00 – 1.457.280,00
- Opción 3: Entre Bs. 728.641,00 – 1.092.960,00
- Opción 4: Entre Bs. 364.321,00 – 728.640,00
- Opción 5: Inferior a Bs. 364.320,00

D: CARACTERÍSTICAS DE LA COMUNIDAD DONDE RESIDE

- Opción 1: Urbanización exclusivamente residencial, con terreno y vivienda de alto valor.
- Opción 2: Urbanización residencial bien mantenida, donde la vivienda es cómoda pero el área resulta bastante cercana a las vecinas.
- Opción 3: Urbanización residencial con predominio de la construcción vertical, donde pueden encontrarse comercios e inclusive talleres y fábricas.
- Opción 4: Centro de la ciudad, zonas comerciales y/o industriales, urbanizaciones de viviendas de interés social o zonas rurales y /o semirurales desarrolladas.
- Opción 5: Barrio sin planificación, en el cual predominan viviendas construidas irregularmente y con materiales de desecho. Zonas rurales y/o semirurales poco desarrolladas o urbanas, donde la incidencia de problemas sociales es elevada.

E: CONDICIÓN DE LA VIVIENDA

- Opción 1: Quintas o apartamentos con óptimas condiciones sanitarias en ambientes de lujo.
- Opción 2: Quintas o apartamentos espaciosos con óptimas condiciones sanitarias dotados de mobiliario y equipos costosos.
- Opción 3: Apartamentos, quintas o casas con áreas bien diferenciadas y dotados de los bienes y servicios necesarios para el confort.
- Opción 4: Casas o apartamentos modestos, de construcción sólida con áreas bien diferenciadas y con posibles problemas de hacinamiento.
- Opción 5: Viviendas generalmente improvisadas insuficientes para cubrir las necesidades de la familia, con problemas de hacinamiento y/o promiscuidad.

VII.4. Características Generales de los Estratos

- Estrato I:** El responsable económico podrá presentar un nivel de instrucción de educación superior con postgrado; la fuente del ingreso puede ser honorarios profesionales, contratos millonarios, sueldos con alta clasificación, fortunas heredadas o adquiridas; la vivienda se encuentra ubicada en urbanizaciones exclusivamente residenciales y el valor de la misma es elevado; quinta espaciosa dotada de mobiliario y equipos muy costosos. Los grupos familiares se encuentran constituidos por uno o dos miembros en promedio, donde el responsable económico tendrá una ocupación de gerente, directivo, ejecutivo, profesores universitarios con escalafón de titular, oficiales de alto mando militar, propietarios de empresas grandes, entre otros. Finalmente, los ingresos se ubican superiores a cinco salarios mínimos.
- Estrato II:** El responsable económico podrá presentar un nivel de instrucción de educación superior con o sin postgrado; la fuente del ingreso puede ser honorarios profesionales, ventas, entre otras; la vivienda podrá estar ubicada en urbanizaciones residenciales bien mantenidas; apartamento o quinta dotados de mobiliario y equipos costosos. Los grupos familiares están constituidos por tres o cuatro miembros en promedio, donde el responsable económico tendrá una ocupación de profesional universitarios, oficial de las fuerzas armadas, profesor universitario, propietarios de empresas medias, entre otros. Finalmente, los ingresos podrán ubicarse entre tres y cuatro salarios mínimos.
- Estrato III:** El responsable económico podrá presentar un nivel de instrucción de bachiller ó técnico superior; la fuente del ingreso puede ser sueldos y salarios, alquileres, comercios pequeños, entre otras; la vivienda podrá estar ubicada en urbanizaciones residenciales cercana a talleres y fabricas y con predominio de la construcción vertical; apartamento o casa con áreas diferenciadas y dotadas de los bienes y servicios básicos. Los grupos familiares están constituidos por cinco o seis miembros en promedio, donde el responsable económico tendrá una ocupación de técnico, profesores de educación media, vendedores con preparación especial, entre otros. Finalmente, los ingresos podrán ubicarse entre dos y tres salarios mínimos.

Estrato IV: El responsable económico podrá presentar un nivel de instrucción de primaria o secundaria, la fuente del ingreso es el salario y la vivienda se encuentra ubicada en el centro de la ciudad, modesta y con posibles problemas de hacinamiento. Los grupos familiares se encuentran constituidos por siete miembros en promedio, donde el responsable económico es obrero y/o trabajador calificado, maestro, chofer, entre otros. Finalmente, los ingresos se ubican entre uno y dos salarios mínimos.

Estrato V: El responsable económico podrá presentar un nivel de instrucción de primaria, la fuente del ingreso son donaciones, pensiones, becas o aportes de familiares; la vivienda se encuentra ubicada en barrios sin planificación y generalmente improvisadas. Los grupos familiares se encuentran constituidos por ocho y nueve miembros en promedio, donde el responsable económico es obrero o trabajador no calificado, desempleado, entre otros. Finalmente, los ingresos son hasta un salario mínimo.

VIII. Índice de Tablas y Gráficos

Tabla		Pág.
I. Preinscripción		
I.1	Serie histórica de preinscritos del Núcleo Universitario del Litoral. Régimen trimestral 1986-2004	1
I.2	Distribución de preinscritos por semana. Proceso 2004	2
I.3	Estudiantes preinscritos discriminados por sexo y lugar de procedencia. Proceso 2004	4
I.4	Preinscritos según lugar de procedencia (Distribución porcentual). Procesos 1998-2004	5
I.5	Preinscritos discriminados según sexo (Distribución porcentual). Procesos 1998-2004	6
I.6	Preinscritos discriminados por nacionalidad y lugar de procedencia. Proceso 2004	6
I.7	Preinscritos discriminados según tipo de instituto y lugar de procedencia. Proceso 2004	6
I.8	Preinscritos discriminados según mención de Educación Media y lugar de procedencia. Proceso 2004	7
I.9	Promedio de bachillerato, según tipo de instituto y lugar de procedencia de los preinscritos. Proceso 2004	7
I.10	Preinscritos discriminados según grado académico y lugar de procedencia. Proceso 2004	8
I.11	Promedio de bachillerato de los preinscritos según lugar de procedencia. Procesos 1996-2004	8
I.12	Características socioeconómicas de los preinscritos según lugar de procedencia. Proceso 2004	10
I.13	Distribución de los preinscritos por carrera de preferencia según lugar de procedencia. Proceso 2004	12
II. Examen de Admisión		
II.1	Deserción inicial según lugar de procedencia (Distribución porcentual). Procesos 1996-2004	13

Tabla	Pág.
II.2 Estudiantes examinados discriminados por sexo y lugar de procedencia. Proceso 2004	14
II.3 Examinados según lugar de procedencia (Distribución porcentual). Procesos 1999-2004	15
II.4 Estudiantes examinados discriminados por nacionalidad y lugar de procedencia. Proceso 2004	15
II.5 Examinados discriminados según sexo (Distribución porcentual). Procesos 1999-2004	15
II.6 Examinados discriminados según tipo de instituto y lugar de procedencia. Proceso 2004	16
II.7 Examinados discriminados según mención de Educación Media y lugar de procedencia. Proceso 2004	16
II.8 Promedio de bachillerato de los examinados, según tipo de instituto y lugar de procedencia. Proceso 2004	17
II.9 Examinados discriminados según grado académico y lugar de procedencia. Proceso 2004	17
II.10 Características socioeconómicas de los examinados según lugar de procedencia. Proceso 2004	18
II.11 Frecuencia de respuestas según parte del examen (aspirantes examinados). Proceso 2004	22
II.12 Resultados del Examen de Admisión según área evaluada. Proceso 2004	24
II.13 Distribución general de datos estadísticos discriminados según carrera de preferencia. Proceso 2004	25
II.14 Porcentaje de estudiantes admisibles sobre examinados. Procesos 1996-2004	26
 III. Determinación de Admitidos	
III.1 Distribución de los admitidos por carrera de preferencia según lugar de procedencia y sexo. Proceso 2004	29
III.2 Admitidos según sexo (Distribución porcentual). Procesos 1998-2004	30
III.3 Admitidos por lugar de procedencia (Distribución porcentual). Procesos 1996-2004	30

Tabla		Pág.
III.4	Admitidos discriminados por nacionalidad y lugar de procedencia. Proceso 2004	31
III.5	Promedios de notas de los admitidos discriminados según tipo de plantel y lugar de procedencia. Proceso 2004	31
III.6	Promedios de notas de los admitidos discriminados por mención de Educación Media y lugar de procedencia. Proceso 2004	33
III.7	Promedios de notas de los admitidos discriminados por grado académico y lugar de procedencia. Proceso 2004	35
III.8	Distribución de admitidos por carrera de preferencia según comparación de porcentajes por etapas y promedios de notas. Proceso 2004	38
III.9	Comparación de notas de los admitidos (promedios de bachillerato, examen y nota definitiva). Procesos 1997-2004	38
III.10	Características socioeconómicas de los admitidos según lugar de procedencia. Proceso 2004	40
IV. Inscritos		
IV.1	Distribución de los inscritos por carrera de preferencia según lugar de procedencia y sexo. Proceso 2004	43
IV.2	Distribución porcentual de los inscritos por área de preferencia según lugar de procedencia. Procesos 1999-2004	44
IV.3	Distribución de los inscritos por edad y sexo. Proceso 2004	45
IV.4	Inscritos según sexo (Distribución porcentual). Procesos 1996-2004	45
IV.5	Inscritos discriminados según lugar de procedencia (Distribución porcentual). Procesos 1996-2004	45
IV.6	Estudiantes inscritos discriminados por nacionalidad y lugar de procedencia. Proceso 2004	46
IV.7	Promedio de notas de los inscritos discriminados según tipo de instituto y lugar de procedencia. Proceso 2004	46
IV.8	Promedio de notas de los inscritos discriminados por mención de Educación Media y lugar de procedencia. Proceso 2004	48
IV.9	Promedio de notas de los inscritos discriminados por grado académico y lugar de procedencia. Proceso 2004	50

Tabla	Pág.
IV.10 Distribución de inscritos por carrera de preferencia según comparación de porcentajes por etapas y promedios de notas. Proceso 2004	52
IV.11 Comparación de notas de los inscritos (promedio de bachillerato, nota examen y nota definitiva). Procesos 1996-2004	52
IV.12 Características socioeconómicas de los inscritos según lugar de procedencia. Proceso 2004	54
 V. Tablas	
V.1 Preinscritos, examinados, admitidos e inscritos discriminados según carrera de preferencia (primera opción). Proceso 2004	57
V.2 Características generales de los preinscritos, examinados, admitidos e inscritos. Proceso 2004	58
V.3 Promedios de bachillerato discriminados por carrera de preferencia. Proceso 2004	59
V.4 Serie histórica de los procesos regulares de admisión	60
V.5 Distribución de aspirantes del Resto del País por Estado de procedencia. Proceso 2004	61
V.6 Características generales de los inscritos que cambiaron a la carrera de Gestión de la Hospitalidad. Proceso 2004	62
 VII. Anexos	
VII.1 Distribución de estudiantes Admisibles discriminados por carrera de preferencia. Proceso 2004	70
VII.2 Características generales de los preinscritos, examinados, admitidos e inscritos del Programa Igualdad de Oportunidades. Proceso 2004	71
VII.3 Distribución de las carreras de preferencia de los aspirantes del Programa Igualdad de Oportunidades. Proceso 2004	72
VII.4 Promedios de notas de los aspirantes del Programa Igualdad de Oportunidades discriminados por lugar de procedencia. Proceso 2004	72

I. Preinscripción		
1	Serie histórica de preinscritos del Núcleo Universitario del Litoral. Régimen trimestral 1986-2004	2
2	Distribución de preinscritos por semana. Proceso 2004	3
3	Distribución de preinscritos discriminados por lugar de procedencia. Proceso 2004	4
4	Distribución de preinscritos discriminados por lugar de procedencia. Procesos 1998-2004	5
5	Promedio de bachillerato de los preinscritos según lugar de procedencia. Proceso 2004	9
II. Examen de Admisión		
6	Distribución de examinados discriminados por lugar de procedencia. Proceso 2004	14
7	Distribución de respuestas correctas e incorrectas según parte del examen. Proceso 2004	23
8	Nota obtenida en el examen vs. Número de estudiantes. Proceso 2004	24
9	Porcentaje de admisibles vs. Examinados. Procesos 2001-2004	27
10	Porcentaje de admitidos sobre examinados según Punto de Corte. Procesos 1996-2004	27
III. Determinación de Admitidos		
11	Admitidos por lugar de procedencia y sexo. Proceso 2004	29
12	Distribución de admitidos discriminados por lugar de procedencia. Proceso 2004	30
13	Admitidos según tipo de plantel. Proceso 2004	31
14	Promedio de notas de los admitidos según tipo de plantel. Proceso 2004	32
15	Admitidos según mención de Educación Media. Proceso 2004	33
16	Promedio de notas de los admitidos según mención de Educación Media. Proceso 2004	34

Gráfico		Pág.
17	Admitidos según grado académico. Proceso 2004	35
18	Promedio de notas de los admitidos según grado académico. Proceso 2004	36
19	Promedio de notas de los admitidos según lugar de procedencia. Proceso 2004	37
20	Promedio de notas de los admitidos. Procesos 1997-2004	39
IV. Inscritos		
21	Inscritos por lugar de procedencia y área de preferencia. Proceso 2004	44
22	Promedio de notas de los inscritos según tipo de plantel. Proceso 2004	47
23	Inscritos según tipo de plantel. Proceso 2004	47
24	Inscritos según mención de Educación Media. Proceso 2004	48
25	Promedio de notas de inscritos según mención de Educación Media. Proceso 2004	49
26	Inscritos según grado académico. Proceso 2004	50
27	Promedio de notas de los inscritos según grado académico. Proceso 2004	51
28	Promedio de notas de los inscritos. Procesos 1996-2004	53
VI. Gráficos		
29	Universidad Simón Bolívar - Núcleo Universitario del Litoral. Distribución de la población por sexo. Proceso 2004	63
30	Universidad Simón Bolívar - Núcleo Universitario del Litoral. Distribución por lugar de procedencia. Proceso 2004	64
31	Universidad Simón Bolívar - Núcleo Universitario del Litoral. Distribución por mención de Educación Media. Proceso 2004	65
32	Universidad Simón Bolívar - Núcleo Universitario del Litoral. Distribución por plantel de procedencia. Proceso 2004	65
33	Universidad Simón Bolívar - Núcleo Universitario del Litoral. Distribución por grado académico. Proceso 2004	66

Gráfico	Pág.
34 Universidad Simón Bolívar - Núcleo Universitario del Litoral. Distribución del ingreso familiar (en bolívares). Proceso 2004	66
35 Universidad Simón Bolívar - Núcleo Universitario del Litoral. Distribución de preinscritos por carrera. Procesos 2003-2004	67
36 Universidad Simón Bolívar - Núcleo Universitario del Litoral. Distribución de examinados por carrera. Procesos 2003-2004	67
37 Universidad Simón Bolívar - Núcleo Universitario del Litoral. Distribución de admitidos por carrera. Procesos 2003-2004	68
38 Universidad Simón Bolívar - Núcleo Universitario del Litoral. Distribución de inscritos por carrera. Procesos 2003-2004	68
39 Universidad Simón Bolívar - Núcleo Universitario del Litoral. Procesos regulares de ingreso. (Régimen Trimestral) Distribución de Preinscritos vs Examinados. 1986-2004	69
40 Universidad Simón Bolívar - Núcleo Universitario del Litoral. Procesos regulares de ingreso. (Régimen Trimestral) Distribución de Admitidos vs Inscritos. 1986-2004	69