

UNIVERSIDAD SIMÓN BOLÍVAR
SEDE DEL LITORAL

Informe de Ingreso de Estudiantes
a nivel de
Técnico Superior Universitario

Cohorte 2005



Dirección de Información Académica
Departamento de Admisión y Control de Estudios
Departamento de Archivo y Estadística

UNIVERSIDAD SIMÓN BOLÍVAR
SEDE DEL LITORAL

PROF. NIURKA RAMOS RODRÍGUEZ
Directora del Núcleo

PROF. ALEXANDER BUENO
Director de Información Académica

T.S.U. ANA ROSA IBÁÑEZ
Jefe del Departamento de Admisión y Control de Estudios

T.S.U. CARMELO MÉNDEZ
Jefe del Departamento de Computación

LIC. YULENT BRAVO
Jefe (E) del Departamento de Biblioteca

LIC. EDURNE LAYA
Jefe del Departamento de Archivo y Estadística

Sección de Admisión y Grado

T.S.U. HAIDE IRIARTE
Sra. NORELYS NUÑEZ

Elaboración

LIC. CARMEN PIRES

Revisión

PROF. ALEXANDER BUENO
LIC. EDURNE LAYA

Se terminó de imprimir 09 de diciembre de 2005

**INGRESO REGULAR DE ESTUDIANTES
A NIVEL DE
TÉCNICO SUPERIOR UNIVERSITARIO
PERÍODO 2005-2006**

Presentación

La Dirección de Información Académica reúne en este informe las características académicas y socioeconómicas de los aspirantes a ingresar en el Núcleo Universitario del Litoral de la Universidad Simón Bolívar, para el Proceso de Ingreso correspondiente al año académico 2005-2006, en las carreras de Técnico Superior Universitario.

Este proceso de admisión regular, es el trigésimo octavo que se realiza en este Núcleo desde su fundación y el décimo noveno correspondiente al Régimen de Estudios Trimestral.

Se destacan las variables de mayor interés discriminadas en cada una de las etapas del Proceso de ingreso a las carreras de Técnico Superior Universitario. De este modo se organiza el documento de la siguiente forma: Preinscripción, Examen de Admisión, Determinación de Admitidos, Inscritos, Tablas y Gráficos. Adicionalmente incluye, un aparte dedicado al Programa Igualdad de Oportunidades.

Índice General

Presentación	i
I. Preinscripción	1
I.1. Características Generales de los Preinscritos	4
I.2. Aspectos Académicos	6
I.3. Aspectos Socioeconómicos	10
I.4. Carreras de Preferencia	12
II. Examen de Admisión	13
II.1. Características Generales de los Examinados	14
II.2. Aspectos Académicos	16
II.3. Aspectos Socioeconómicos	18
II.4. Resultados del Examen de Admisión	21
III. Determinación de Admitidos	28
III.1. Características Generales de los Admitidos	30
III.2. Aspectos Académicos	31
III.3. Aspectos Socioeconómicos	40
IV. Inscritos	43
IV.1. Características Generales de los Inscritos	45
IV.2. Aspectos Académicos	46
IV.3. Aspectos Socioeconómicos	54
V. Tablas	57
VI. Gráficos	62
VII. Anexos	
VII.1. Admisibles según punto de Corte	69
VII.2. Programa Igualdad de Oportunidades	70
VII.3. Descripción de las variables socioeconómicas	72
VII.4. Características Generales de los Estratos	75
VIII. Índice de Tablas y Gráficos	76

I. Preinscripción

La preinscripción se efectuó en el lapso comprendido entre el 17/01/2005 y el 18/02/2005, una semana adicional a lo previsto en el Calendario Académico, debido a los efectos de las lluvias ocurridas durante los días de Carnaval. Las dos primeras semanas se realizó en las instalaciones de la Casa Vargas y las restantes semanas en el Conjunto de Auditorios de la Universidad. Los días 18, 19 y 20 de enero se atendió la preinscripción de los aspirantes en El Trapiche de la Sede del Litoral en Camurí Grande. El sábado 22 de enero se realizó una jornada especial durante el evento Infocarreras. Los días 01 y 02 de febrero se traslado de forma simultánea el proceso de preinscripción hacia las ciudades de Valencia, Puerto La Cruz, Charallave y Guarenas.

El número total de preinscritos registrado para las carreras de Técnico Superior Universitario, asciende a **dos mil ochocientos cuarenta y tres (2843)**, lo cual representa un descenso del 23,18 % con relación al proceso del año 2004.

Seguidamente se muestra, la serie histórica del proceso de preinscripción a partir del régimen trimestral (RIASA):

Tabla I.1
Serie histórica de preinscritos del Núcleo Universitario del Litoral
Régimen trimestral 1986-2005

PREINSCRITOS	PROCESO								
	1986	1987	1988	1989	1990	1991	1992	1993	1994
Total	641	977	995	967	1574	1911	2721	2515	2952

PREINSCRITOS	PROCESO								
	1995	1996	1997	1998	1999	2000*	2001	2002	2003
Total	3380	2788	2995	2615	2076	-	1816	3225	3887

PREINSCRITOS	PROCESO								
	2004	2005							
Total	3701	2843							

*Proceso 2000 suspendido

Gráfico 1
Serie histórica de preinscritos del Núcleo Universitario del Litoral
Régimen trimestral 1986-2005

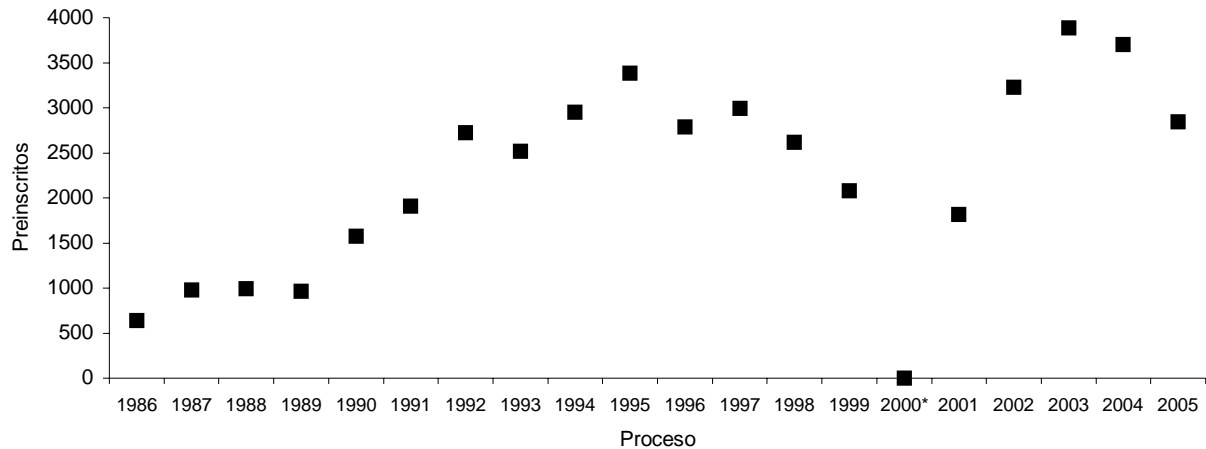

*Proceso 2000 suspendido

A continuación se presenta el número de preinscritos por semana.

Tabla I.2
Distribución de preinscritos por jornada
Proceso 2005

PREINSCRITOS	SEMANA				DÍA (Regional)		INFO- CARRERAS	CAMURÍ	Ext.	Total
	1a	2a	3a	4a	1er	2do				
Total	166	695	655	1047	80	120	20	14	46	2843
Acumulado	166	861	1516	2563						

Ext.: Extemporáneo

El desarrollo del proceso de preinscripción se caracterizó por un incremento sustancial en la demanda durante la última semana, con un total de 1047 preinscritos, es decir, el 69,06% del total acumulado en las anteriores semanas.

Gráfico 2
Distribución de preinscritos por jornada
Proceso 2005

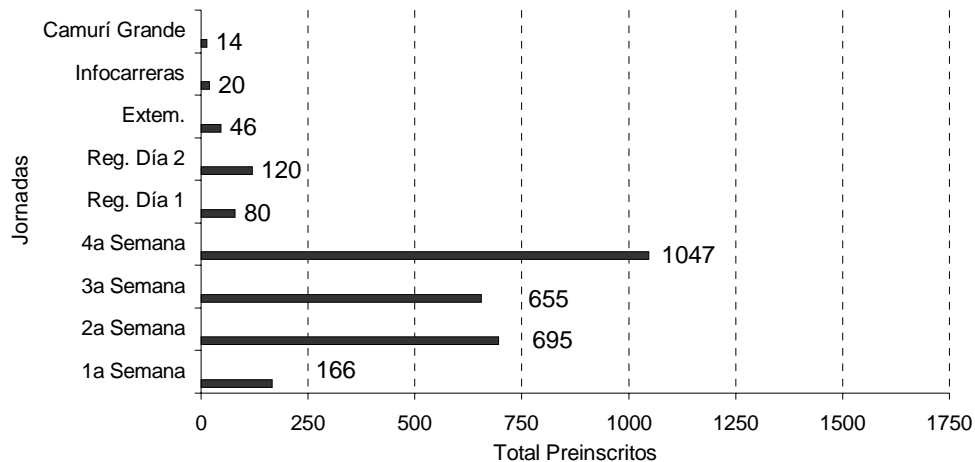

*Extem.: Preinscripción extemporánea

Reg.: Proceso Regional simultáneo (Valencia, Puerto La Cruz, Charallave y Guarenas)

En la segunda semana del proceso, se cerró la atención en La Guaira y la cuarta semana en Sartenejas. Se observó una disminución sustancial del número de aspirantes que formalizaron su preinscripción de manera extemporánea, cifra que representa el menor número absoluto de rezagados registrado en los últimos años.

Con relación a la modalidad de exoneración del derecho de preinscripción, la cual es otorgada por el Departamento de Desarrollo Estudiantil, se registró un total de 70 exoneraciones (el 2,46% del total de preinscritos), distribuidos de la siguiente forma: Estado Vargas 24,29% (17), Caracas 57,14% (40), Estado Miranda 15,71% (11) y Resto del País 2,86% (2). Los estudiantes provenientes de instituciones oficiales están exonerados según resolución del Consejo Directivo Universitario en sesión del día 24/10/2001.

En este proceso se atendieron a 217 alumnos participantes del *Programa Igualdad de Oportunidades* (el 7,63 % del total de preinscritos). De esta población se registra un 52,54% provenientes de Caracas, un 40,09% del Estado Miranda y un 7,37% del Estado Vargas.

I.1. Características Generales de los Preinscritos:

Las características generales más relevantes de los preinscritos, se presentan en las siguientes tablas:

Tabla I.3
Estudiantes preinscritos discriminados por sexo
y lugar de procedencia
Proceso 2005

PROCEDENCIA	TOTAL		SEXO			
	Abs.	%	Masculino		Femenino	
			Abs.	%	Abs.	%
Total	2843	100,00	1176	41,36	1667	58,64
Estado Vargas	767	26,98	278	23,64	489	29,33
Caracas	1042	36,65	431	36,65	611	36,65
Estado Miranda	807	28,39	362	30,78	445	26,69
Resto del país	224	7,88	104	8,84	120	7,20
Exterior	3	0,11	1	0,09	2	0,12

Gráfico 3
Distribución de preinscritos discriminados
por lugar de procedencia
Proceso 2005

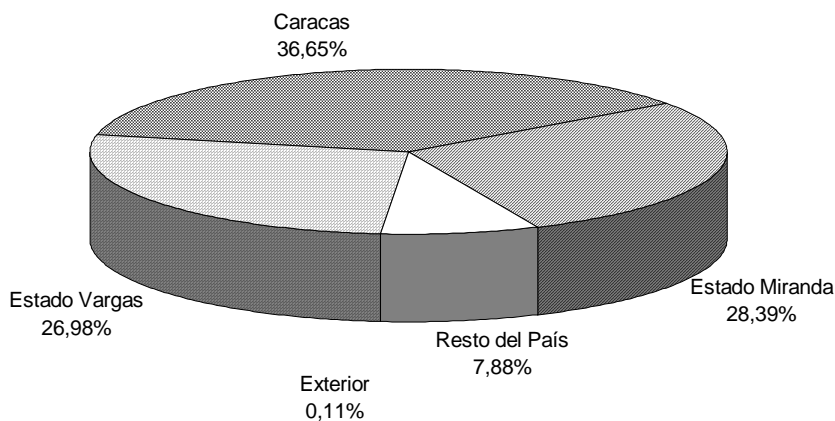

Como se aprecia, en la Tabla I.3, los preinscritos de Caracas superan porcentualmente a los provenientes del Estado Vargas, en un 9,67%. De igual forma

puede observarse que prosigue la superioridad de preinscritos del sexo femenino, encontrándose en este proceso un total de 58,64% (1667).

Las Tablas I.4 y I.5 muestran en términos comparativos con procesos anteriores, la demanda de los preinscritos según el lugar de procedencia y el sexo respectivamente.

Tabla I.4
Preinscritos según lugar de procedencia
(Distribución porcentual)
Procesos 1999-2005*

PROCEDENCIA	PROCESO											
	99-00		01-02		02-03		03-04		04-05		05-06	
	Abs.	%	Abs.	%	Abs.	%	Abs.	%	Abs.	%	Abs.	%
Total	2076	100,0	1816	100,0	3225	100,0	3887	100,0	3701	100,0	2843	100,0
Estado Vargas	1208	58,19	825	45,43	1174	36,40	970	24,95	1225	33,10	767	26,98
Caracas	524	25,24	477	26,27	1095	33,95	1677	43,14	1290	34,86	1042	36,65
Estado Miranda	n/d	n/d	409	22,52	747	23,16	962	24,75	939	25,37	807	28,39
Resto del país	341	16,43	105	5,78	204	6,33	273	7,02	242	6,54	224	7,88
Extranjero	3	0,14	0	0,00	5	0,16	5	0,13	5	0,14	3	0,11

*Proceso 00-01 suspendido
n/d = no disponible

Gráfico 4
Distribución de preinscritos
discriminados por lugar de procedencia
Procesos 1999-2005

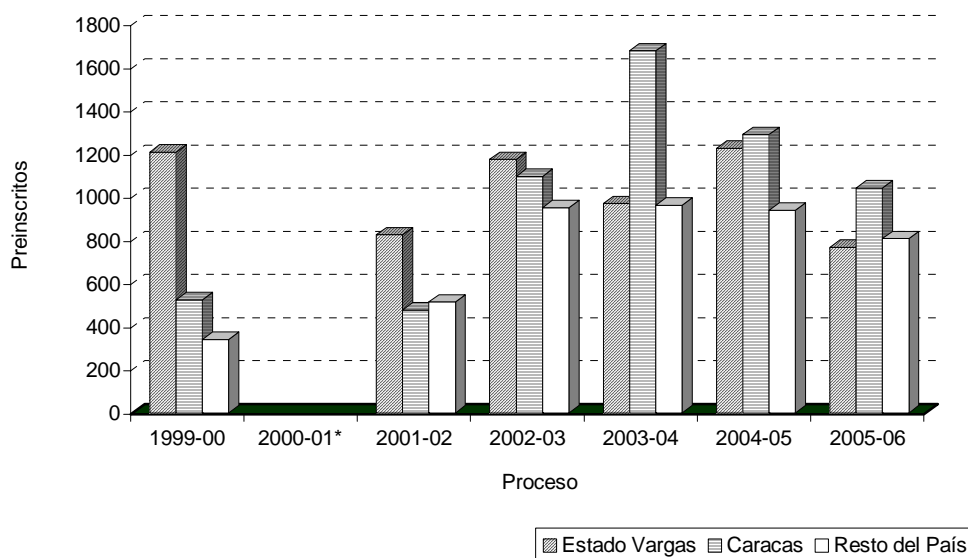

*Proceso 2000-01 suspendido

Tabla I.5
Preinscritos discriminados según sexo
(Distribución porcentual)
Procesos 1999-2005*

SEXO	PROCESO											
	99-00		01-02		02-03		03-04		04-05		05-06	
	Abs.	%	Abs.	%	Abs.	%	Abs.	%	Abs.	%	Abs.	%
Total	2076	100,0	1816	100,0	3225	100,0	3887	100,0	3701	100,0	2843	100,0
Masculino	902	43,45	764	42,07	1346	41,74	1583	40,73	1570	42,42	1176	41,36
Femenino	1174	56,55	1052	57,93	1879	58,26	2304	59,27	2131	57,58	1667	58,64

*Proceso 00-01 suspendido

Durante los últimos catorce procesos, los aspirantes del sexo femenino superaron, en términos porcentuales, a los del sexo masculino.

Tabla I.6
Preinscritos discriminados por nacionalidad
y lugar de procedencia
Proceso 2005

PROCEDENCIA	TOTAL		NACIONALIDAD			
	Abs.	%	Venezolano		Extranjero	
			Abs.	%	Abs.	%
Total	2843	100,00	2820	99,19	23	0,81
Estado Vargas	767	26,98	767	27,20	0	0,00
Caracas	1042	36,65	1033	36,63	9	39,13
Estado Miranda	807	28,39	797	28,26	10	43,48
Resto del país	224	7,88	221	7,84	3	13,04
Extranjero	3	0,11	2	0,07	1	4,35

I.2. Aspectos Académicos:

Tabla I.7
Preinscritos discriminados según tipo de instituto
y lugar de procedencia
Proceso 2005

PROCEDENCIA	TOTAL		TIPO DE INSTITUTO					
	Abs.	%	Oficial		Privado		Semi-Privado	
			Abs.	%	Abs.	%	Abs.	%
Total	2843	100,00	1954	68,73	720	25,33	169	5,94
Estado Vargas	767	26,98	514	26,31	232	32,22	21	12,43
Caracas	1042	36,65	707	36,18	214	29,72	121	71,60
Estado Miranda	807	28,39	558	28,56	225	31,25	24	14,20
Resto del país	224	7,88	172	8,80	49	6,81	3	1,78
Exterior	3	0,11	3	0,15	0	0,00	0	0,00

Como se puede observar, el 68,73 % de los aspirantes provienen de institutos oficiales.

Del grupo de preinscritos de institutos privados el 32,22 %, corresponde al Estado Vargas (232) y de los provenientes de institutos oficiales el 36,18 % pertenecen a Caracas (707).

Tabla I.8
Preinscritos discriminados según mención de Educación Media
y lugar de procedencia
Proceso 2005

PROCEDENCIA	TOTAL		MENCIÓN									
	Abs.	%	Ciencias		Humanidades		Industrial		Comercial		Otras	
			Abs.	%	Abs.	%	Abs.	%	Abs.	%	Abs.	%
Total	2843	100,0	1945	68,41	144	5,07	102	3,59	292	10,27	360	12,66
Estado Vargas	767	26,98	546	28,07	29	20,14	17	16,67	80	27,40	95	26,39
Caracas	1042	36,65	647	33,26	62	43,06	31	30,39	139	47,60	163	45,28
Estado Miranda	807	28,39	576	29,61	39	27,08	49	48,04	57	19,52	86	23,89
Resto del país	224	7,88	175	9,00	13	9,03	5	4,90	16	5,48	15	4,17
Exterior	3	0,11	1	0,05	1	0,69	0	0,00	0	0,00	1	0,28

El 68,41 % de preinscritos pertenecen a la mención Ciencias, de los cuales el 33,26% (647) corresponden a Caracas.

Tabla I.9
Promedio de bachillerato, según tipo de instituto
y lugar de procedencia de los preinscritos
Proceso 2005

PROCEDENCIA	Promedio General	TIPO DE INSTITUTO		
		Oficial	Privado	Semiprivado
Promedio	13,54	13,40	13,85	13,85
Estado Vargas	13,89	13,64	14,36	14,62
Caracas	13,41	13,36	13,41	13,69
Estado Miranda	13,39	13,24	13,69	13,99
Resto del país	13,46	13,28	14,05	13,99

Escala: 1 a 20 puntos

El promedio general de la nota de bachillerato de los estudiantes preinscritos se ubicó en 13,54 puntos, lo que representa un ligero aumento con respecto al proceso 2004 cuando se situó en 13,43 puntos.

El promedio general más alto de este proceso fue obtenido por los aspirantes provenientes del Estado Vargas (13,89 puntos), similar al proceso anterior cuando el Estado Vargas presentó el mayor promedio de nota de bachillerato (13,53 puntos).

En cuanto al tipo de instituto de Educación Media, los de carácter privado y semiprivado mostraron un promedio superior (13,85 puntos respectivamente), a continuación el sector oficial (13,40 puntos).

Tabla I.10
Preinscritos discriminados según grado académico
y lugar de procedencia
Proceso 2005

PROCEDENCIA	TOTAL		GRADO ACADÉMICO			
	Abs.	%	Bachiller		No Bachiller *	
			Abs.	%	Abs.	%
Total	2843	100,00	1377	48,43	1466	51,57
Estado Vargas	767	26,98	404	29,34	363	24,76
Caracas	1042	36,65	424	30,79	618	42,16
Estado Miranda	807	28,39	373	27,09	434	29,60
Resto del país	224	7,88	173	12,56	51	3,48
Exterior	3	0,11	3	0,22	0	0,00

* Cursando el último año de Educación Media

Tabla I.11
Promedio de bachillerato de los preinscritos
según lugar de procedencia
Procesos 1997-2005*

PROCEDENCIA	PROCESO							
	97-98	98-99	99-00	01-02	02-03	03-04	04-05	05-06
Promedio General	13,18	13,21	13,45	13,35	13,29	13,33	13,43	13,54
Estado Vargas	13,23	13,32	13,54	13,42	13,30	13,44	13,53	13,89
Caracas	13,08	12,99	13,26	13,26	13,33	13,21	13,36	13,41
Estado Miranda	n/d	n/d	n/d	13,31	13,16	13,33	13,37	13,39
Resto del país	13,28	13,28	13,42	13,36	13,50	13,71	13,51	13,46

*Proceso 00-01 suspendido

n/d : No disponible

Escala: 1 a 20 puntos

El promedio general de bachillerato más alto en los últimos quince años de registros lo presenta el actual proceso 05-06 con 13,54 puntos, seguido del proceso 99-00 con 13,45 puntos.

Gráfico 5
Promedio de bachillerato de los preinscritos
según lugar de procedencia
Proceso 2005

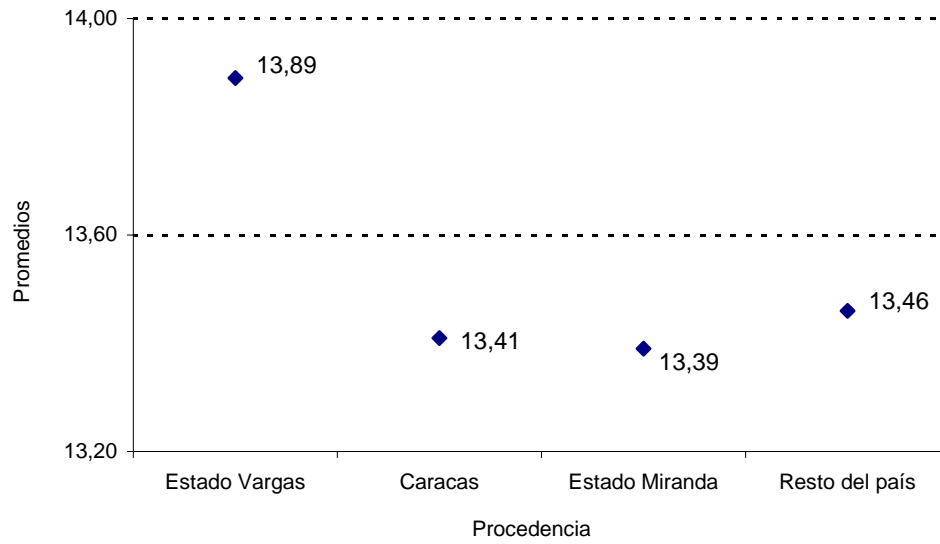

Escala: 1 a 20 puntos

I.3. Aspectos Socioeconómicos:

Tabla I.12
Características socioeconómicas de los preinscritos
según lugar de procedencia
Proceso 2005

VARIABLES (véase Anexo)		TOTAL		PROCEDENCIA									
		Abs.	%	Estado Vargas		Caracas		Estado Miranda		Resto del país		Exterior	
				Abs.	%	Abs.	%	Abs.	%	Abs.	%	Abs.	%
Personas que conforman el grupo familiar	De 1 a 2 personas	92	3,24	26	0,91	34	1,20	25	0,88	7	0,25	0	0,00
	De 3 a 4 personas	1284	45,16	332	11,68	489	17,20	370	13,01	92	3,24	1	0,04
	De 5 a 6 personas	1128	39,68	309	10,87	393	13,82	333	11,71	92	3,24	1	0,04
	De 7 a 8 personas	240	8,44	73	2,57	88	3,10	55	1,93	23	0,81	1	0,04
	De 9 o más personas	99	3,48	27	0,95	38	1,34	24	0,84	10	0,35	0	0,00
Ingreso del grupo familiar (C)	Opción 1	114	4,01	15	0,53	37	1,30	45	1,58	17	0,60	0	0,00
	Opción 2	224	7,88	44	1,55	81	2,85	74	2,60	25	0,88	0	0,00
	Opción 3	529	18,61	93	3,27	223	7,84	180	6,33	32	1,13	1	0,04
	Opción 4	1105	38,87	304	10,69	417	14,67	307	10,80	76	2,67	1	0,04
	Opción 5	871	30,64	311	10,94	284	9,99	201	7,07	74	2,60	1	0,04
Tenencia de la vivienda	Propia	2001	70,38	568	19,98	726	25,54	562	19,77	145	5,10	0	0,00
	Cedida por terceros	125	4,40	28	0,98	47	1,65	36	1,27	14	0,49	0	0,00
	Propia pagándose	191	6,72	33	1,16	70	2,46	67	2,36	20	0,70	1	0,04
	Alquilada	476	16,74	120	4,22	183	6,44	132	4,64	39	1,37	2	0,07
	Otra	50	1,76	18	0,63	16	0,56	10	0,35	6	0,21	0	0,00
Condición de la vivienda* (E)	Opción 1	22	0,77	4	0,14	4	0,14	10	0,35	4	0,14	0	0,00
	Opción 2	81	2,85	13	0,46	27	0,95	31	1,09	10	0,35	0	0,00
	Opción 3	1131	39,78	260	9,15	419	14,74	361	12,70	91	3,20	0	0,00
	Opción 4	1480	52,06	427	15,02	562	19,77	382	13,44	107	3,76	2	0,07
	Opción 5	129	4,54	63	2,22	30	1,06	23	0,81	12	0,42	1	0,04
Comunidad donde reside* (D)	Opción 1	39	1,37	4	0,14	12	0,42	16	0,56	7	0,25	0	0,00
	Opción 2	530	18,64	131	4,61	150	5,28	198	6,96	51	1,79	0	0,00
	Opción 3	602	21,17	94	3,31	281	9,88	191	6,72	35	1,23	1	0,04
	Opción 4	1106	38,90	321	11,29	427	15,02	271	9,53	87	3,06	0	0,00
	Opción 5	566	19,91	217	7,63	172	6,05	131	4,61	44	1,55	2	0,07
Responsable económico	Padre	865	30,43	239	8,41	306	10,76	266	9,36	54	1,90	0	0,00
	Madre	905	31,83	252	8,86	367	12,91	230	8,09	54	1,90	2	0,07
	Ambos	841	29,58	212	7,46	306	10,76	251	8,83	71	2,50	1	0,04
	Familiar	161	5,66	42	1,48	46	1,62	42	1,48	31	1,09	0	0,00
	Amigo	4	0,14	3	0,11	0	0,00	1	0,04	0	0,00	0	0,00
	Otro	67	2,36	19	0,67	17	0,60	17	0,60	14	0,49	0	0,00

* Véase Anexo: Descripción de las Variables Socioeconómicas

Tabla I.12 (Continuación)

VARIABLES (véase Anexo)		TOTAL		PROCEDENCIA									
		Abs.	%	Estado Vargas		Caracas		Estado Miranda		Resto del país		Exterior	
				Abs.	%	Abs.	%	Abs.	%	Abs.	%	Abs.	%
Nivel de instrucción del responsable económico	Estudios de Postgrado	104	3,66	25	0,88	34	1,20	34	1,20	11	0,39	0	0,00
	Licenciatura / Ingeniería	268	9,43	50	1,76	98	3,45	95	3,34	24	0,84	1	0,04
	Técnico Superior	382	13,44	73	2,57	157	5,52	122	4,29	30	1,06	0	0,00
	Bachiller	1217	42,81	347	12,21	458	16,11	319	11,22	93	3,27	0	0,00
	Primaria	664	23,36	189	6,65	235	8,27	191	6,72	49	1,72	0	0,00
	Primaria Incompleta	208	7,32	83	2,92	60	2,11	46	1,62	17	0,60	2	0,07
Ocupación del responsable económico* (A)	Opción 1	45	1,58	11	0,39	18	0,63	13	0,46	3	0,11	0	0,00
	Opción 2	317	11,15	63	2,22	111	3,90	105	3,69	38	1,34	0	0,00
	Opción 3	658	23,14	137	4,82	263	9,25	211	7,42	45	1,58	2	0,07
	Opción 4	1307	45,97	384	13,51	494	17,38	335	11,78	94	3,31	0	0,00
	Opción 5	516	18,15	172	6,05	156	5,49	143	5,03	44	1,55	1	0,04
Fuente de ingreso del responsable económico* (B)	Opción 1	20	0,70	10	0,35	3	0,11	4	0,14	3	0,11	0	0,00
	Opción 2	243	8,55	47	1,65	79	2,78	83	2,92	34	1,20	0	0,00
	Opción 3	1266	44,53	313	11,01	514	18,08	360	12,66	78	2,74	1	0,04
	Opción 4	1154	40,59	331	11,64	416	14,63	316	11,12	91	3,20	0	0,00
	Opción 5	160	5,63	66	2,32	30	1,06	44	1,55	18	0,63	2	0,07
Financiamiento de los estudios de bachillerato	Ayuda de padre y/o madre	2553	89,80	673	23,67	948	33,35	734	25,82	195	6,86	3	0,11
	Ayuda familiar	213	7,49	68	2,39	70	2,46	49	1,72	26	0,91	0	0,00
	Beca	43	1,51	17	0,60	8	0,28	18	0,63	0	0,00	0	0,00
	Crédito Educativo	4	0,14	1	0,04	2	0,07	1	0,04	0	0,00	0	0,00
	Otro	30	1,06	8	0,28	14	0,49	5	0,18	3	0,11	0	0,00
Forma de costear los Estudios Superiores	Beca	232	8,16	95	3,34	59	2,08	48	1,69	29	1,02	1	0,04
	Ayuda familiar	2262	79,56	590	20,75	863	30,36	651	22,90	157	5,52	1	0,04
	Trabajando/Propio	318	11,19	70	2,46	109	3,83	102	3,59	36	1,27	1	0,04
	Otro	31	1,09	12	0,42	11	0,39	6	0,21	2	0,07	0	0,00
Vivienda durante estudios	Núcleo familiar	2467	86,77	716	25,18	990	34,82	665	23,39	93	3,27	3	0,11
	Con familiar/amigo	226	7,95	39	1,37	35	1,23	78	2,74	74	2,60	0	0,00
	Residencia estudiantil	140	4,92	10	0,35	13	0,46	63	2,22	54	1,90	0	0,00
	Otro	10	0,35	2	0,07	4	0,14	1	0,04	3	0,11	0	0,00
Tipo de transporte	Familiar	91	3,20	9	0,32	34	1,20	45	1,58	3	0,11	0	0,00
	Colectivo público	713	25,08	251	8,83	174	6,12	213	7,49	73	2,57	2	0,07
	De la Universidad	2028	71,33	507	17,83	830	29,19	543	19,10	147	5,17	1	0,04
	Otro	11	0,39	0	0,00	4	0,14	6	0,21	1	0,04	0	0,00
Uso del comedor	Siempre	1100	38,69	337	11,85	343	12,06	307	10,80	111	3,90	2	0,07
	Frecuentemente	1273	44,78	294	10,34	513	18,04	387	13,61	78	2,74	1	0,04
	Esporádicamente	367	12,91	90	3,17	159	5,59	92	3,24	26	0,91	0	0,00
	Nunca	103	3,62	46	1,62	27	0,95	21	0,74	9	0,32	0	0,00

* Véase Anexo: Descripción de las Variables Socioeconómicas

En la Tabla I.12 se observa que los grupos familiares están conformados por un rango comprendido entre 3 y 6 miembros, donde los responsables económicos son los padres, con ingresos inferiores a Bs. 728.640,00, la fuente de ingreso familiar es el sueldo y salario, donde la vivienda es propia y el nivel de instrucción del responsable económico se ubica en bachiller y primaria, de lo anterior se desprende que los aspirantes preinscritos se encuentran en los estratos IV y V según los análisis realizados al emplearse el instrumento Clasificador Graffar Modificado SBS-USB (véase Anexo Características Generales de los Estratos).

I.4. Carreras de Preferencia:

La distribución de la población de aspirantes por carrera de preferencia fue la siguiente:

Tabla I.13
Distribución de los preinscritos por carrera de preferencia
según lugar de procedencia
Proceso 2005

CARRERA	TOTAL		PROCEDENCIA									
	Abs.	%	Estado Vargas		Caracas		Estado Miranda		Resto del país		Exterior	
			Abs.	%	Abs.	%	Abs.	%	Abs.	%	Abs.	%
Total	2843	100,00	767	26,98	1042	36,65	807	28,39	224	7,88	3	0,11
Área Industrial	593	20,86	122	4,29	214	7,53	187	6,58	70	2,46	0	0,00
Tecnología Eléctrica	94	3,31	18	0,63	29	1,02	32	1,13	15	0,53	0	0,00
Tecnología Electrónica	214	7,53	34	1,20	87	3,06	65	2,29	28	0,98	0	0,00
Tecnología Mecánica	131	4,61	27	0,95	41	1,44	49	1,72	14	0,49	0	0,00
Mantenimiento Aeronáutico	154	5,42	43	1,51	57	2,00	41	1,44	13	0,46	0	0,00
Área Administrativa	2250	79,14	645	22,69	828	29,12	620	21,81	154	5,42	3	0,11
Administración del Turismo	189	6,65	45	1,58	77	2,71	58	2,04	9	0,32	0	0,00
Administración Hotelera	140	4,92	33	1,16	49	1,72	45	1,58	13	0,46	0	0,00
Administración del Transporte	91	3,20	33	1,16	28	0,98	23	0,81	6	0,21	1	0,04
Organización Empresarial	253	8,90	82	2,88	81	2,85	74	2,60	16	0,56	0	0,00
Comercio Exterior	401	14,10	124	4,36	153	5,38	101	3,55	23	0,81	0	0,00
Administración Aduanera	1176	41,36	328	11,54	440	15,48	319	11,22	87	3,06	2	0,07

II. Examen de Admisión

De acuerdo a lo programado, el Examen de Admisión se aplicó el sábado 02 de abril, en el edificio de Aulas de la Sede de Sartenejas. La distribución de los aspirantes se efectuó en 79 grupos de examen, donde 40 se atendieron en el turno de la mañana y 39 en la tarde. Los rezagados del proceso correspondieron a 84 aspirantes de los cuales un 55,95% se presentaron en el turno de la mañana y el restante 44,05% en la jornada de la tarde.

Debido al cambio en el lugar de presentación de la prueba, se atendió un grupo especial de ocho (8) aspirantes, en el turno de la tarde en la sede de Camurí Grande.

La prueba se inició a las 8:00 a.m. y 12:30 p.m. respectivamente, con una duración de tres horas. Éste instrumento constó de dos partes: Área de Lenguaje y Área de Matemática, cada una con treinta y cinco (35) preguntas, para un total de setenta (70) ítems. De acuerdo al Consejo Directivo Universitario de fecha 23/10/2002, se aplicó la penalización de 0,25 puntos por cada respuesta incorrecta en el área respectiva.

El número de examinados fue de **dos mil trescientos treinta y cuatro (2334)**, lo que representa el 82,10% de los preinscritos, ubicándose la **deserción inicial** en **17,90%**. Esta deserción es la tercera más alta presentada en la Sede del Litoral y superior a la del proceso 2004 en un 5,74%.

Tabla II.1
Deserción inicial según lugar de procedencia
(Distribución porcentual)
Procesos 1997-2005*

PROCEDENCIA	PROCESO							
	97-98	98-99	99-00	01-02	02-03	03-04	04-05	05-06
	%	%	%	%	%	%	%	%
Promedio General	5,91	5,62	3,70	8,04	12,78	11,63	12,16	17,90
Estado Vargas	3,98	3,20	2,40	8,48	10,56	14,02	8,98	18,90
Caracas	7,27	6,79	6,49	8,39	14,52	10,67	11,86	12,96
Estado Miranda	n/d	n/d	n/d	5,13	12,45	9,98	14,06	16,60
Resto del país	7,58	9,84	4,11	14,29	17,65	14,29	22,73	42,41

*Proceso 00-01 suspendido
n/d: No disponible

II.1. Características Generales de los Examinados:

Tabla II.2
Estudiantes examinados discriminados por sexo
y lugar de procedencia
Proceso 2005

PROCEDENCIA	TOTAL		SEXO			
	Abs.	%	Masculino		Femenino	
			Abs.	%	Abs.	%
Total	2334	100,00	993	42,54	1341	57,46
Estado Vargas	622	26,65	230	23,16	392	29,23
Caracas	907	38,86	384	38,67	523	39,00
Estado Miranda	673	28,83	310	31,22	363	27,07
Resto del país	129	5,53	68	6,85	61	4,55
Exterior	3	0,13	1	0,10	2	0,15

Se puede observar en la Tabla II.2 que se conserva el predominio de aspirantes del sexo femenino (57,46 %). A su vez, del total del sexo femenino, el grupo de Caracas obtuvo el 39,00%. Para el sexo masculino, la zona de Caracas presenta el 38,67%.

Gráfico 6
Distribución de examinados discriminados
por lugar de procedencia
Proceso 2005



Tabla II.3
Examinados según lugar de procedencia
(Distribución porcentual)
Procesos 2001-2005

PROCEDENCIA	PROCESO									
	01-02		02-03		03-04		04-05		05-06	
	Abs.	%	Abs.	%	Abs.	%	Abs.	%	Abs.	%
Estado Vargas	755	45,21	1050	37,33	834	24,28	1115	34,30	622	26,65
Caracas	437	26,17	936	33,27	1498	43,61	1137	34,97	907	38,86
Estado Miranda	388	23,23	654	23,25	866	25,21	807	24,82	673	28,83
Resto del país	90	5,39	168	5,97	234	6,81	187	5,75	129	5,53
Extranjero	0	0,00	5	0,18	3	0,09	5	0,15	3	0,13

En los últimos tres procesos los aspirantes provenientes de Caracas superan a los provenientes de otras regiones del país.

Tabla II.4
Estudiantes examinados discriminados por nacionalidad
y lugar de procedencia
Proceso 2005

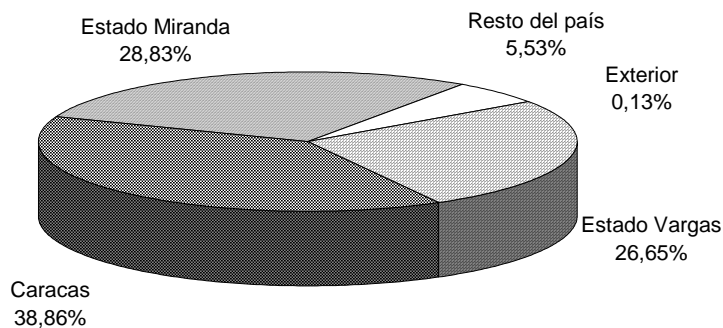
PROCEDENCIA	TOTAL		NACIONALIDAD			
	Abs.	%	Venezolano		Extranjero	
			Abs.	%	Abs.	%
Total	2334	100,00	2314	99,14	20	0,86
Estado Vargas	622	26,65	622	26,88	0	0,00
Caracas	907	38,86	898	38,81	9	45,00
Estado Miranda	673	28,83	663	28,65	10	50,00
Resto del país	129	5,53	129	5,57	0	0,00
Exterior	3	0,13	2	0,09	1	5,00

Tabla II.5
Examinados discriminados según sexo
(Distribución porcentual)
Procesos 2001-2005

SEXO	PROCESO									
	01-02		02-03		03-04		04-05		05-06	
	Abs.	%	Abs.	%	Abs.	%	Abs.	%	Abs.	%
Masculino	707	42,34	1195	42,48	1424	41,46	1396	42,94	993	42,54
Femenino	963	57,66	1618	57,52	2011	58,54	1855	57,06	1341	57,46

II.2. Aspectos Académicos:

Tabla II.6
Examinados discriminados según tipo de instituto
y lugar de procedencia
Proceso 2005

PROCEDENCIA	TOTAL		TIPO DE INSTITUTO					
	Abs.	%	Oficial		Privado		Semi-Privado	
			Abs.	%	Abs.	%	Abs.	%
Total	2334	100,00	1556	66,67	621	26,61	157	6,73
Estado Vargas	622	26,65	401	25,77	201	32,37	20	12,74
Caracas	907	38,86	612	39,33	181	29,15	114	72,61
Estado Miranda	673	28,83	447	28,73	206	33,17	20	12,74
Resto del país	129	5,53	93	5,98	33	5,31	3	1,91
Exterior	3	0,13	3	0,19	0	0,00	0	0,00

La tabla anterior refleja que el 66,67% de los aspirantes provienen de institutos de carácter oficial, situación similar desde el proceso 2001.

Tabla II.7
Examinados discriminados según mención de Educación Media
y lugar de procedencia
Proceso 2005

PROCEDENCIA	TOTAL		MENCIÓN									
	Abs.	%	Ciencias		Humanidades		Industrial		Comercial		Otras	
			Abs.	%	Abs.	%	Abs.	%	Abs.	%	Abs.	%
Total	2334	100,00	1600	68,55	109	4,67	85	3,64	243	10,41	297	12,72
Estado Vargas	622	26,65	449	28,06	21	19,27	11	12,94	61	25,10	80	26,94
Caracas	907	38,86	558	34,88	52	47,71	27	31,76	128	52,67	142	47,81
Estado Miranda	673	28,83	486	30,38	33	30,28	45	52,94	44	18,11	65	21,89
Resto del país	129	5,53	106	6,63	2	1,83	2	2,35	10	4,12	9	3,03
Exterior	3	0,13	1	0,06	1	0,92	0	0,00	0	0,00	1	0,34

El 68,55% de los examinados corresponden a la mención de Educación Media Ciencias; de este grupo el 34,88% (558) provienen de Caracas.

Tabla II.8
Promedio de bachillerato de los examinados,
según tipo de instituto y lugar de procedencia
Proceso 2005

PROCEDENCIA	PROMEDIO GENERAL	TIPO DE INSTITUTO		
		Oficial	Privado	Semiprivado
Promedio	13,59	13,44	13,89	13,93
Estado Vargas	13,99	13,72	14,45	14,76
Caracas	13,42	13,37	13,38	13,73
Estado Miranda	13,43	13,26	13,73	14,19
Resto del país	13,68	13,45	14,29	13,99

Escala: 1 a 20 puntos

En este proceso el promedio de bachillerato más alto lo registró el Estado Vargas con 13,99 puntos. Los institutos de carácter semiprivado mostraron un promedio superior (13,93 puntos) en relación al obtenido por los sectores oficial y privado (13,44 puntos y 13,89 puntos respectivamente).

Tabla II.9
Examinados discriminados según grado académico
y lugar de procedencia
Proceso 2005

PROCEDENCIA	TOTAL		GRADO ACADÉMICO			
	Abs.	%	Bachiller		No Bachiller *	
			Abs.	%	Abs.	%
Total	2334	100,00	1016	43,53	1318	56,47
Estado Vargas	622	26,65	304	29,92	318	24,13
Caracas	907	38,86	331	32,58	576	43,70
Estado Miranda	673	28,83	288	28,35	385	29,21
Resto del país	129	5,53	90	8,86	39	2,96
Exterior	3	0,13	3	0,30	0	0,00

(*) Cursando el último año de Educación Media

II.3. Aspectos Socioeconómicos:

Tabla II.10
Características socioeconómicas de los examinados
según lugar de procedencia
Proceso 2005

VARIABLES (véase Anexo)		TOTAL		PROCEDENCIA									
		Abs.	%	Estado Vargas		Caracas		Estado Miranda		Resto del país		Exterior	
				Abs.	%	Abs.	%	Abs.	%	Abs.	%	Abs.	%
Personas que conforman el grupo familiar	De 1 a 2 personas	75	3,21	18	0,77	32	1,37	22	0,94	3	0,13	0	0,00
	De 3 a 4 personas	1056	45,24	264	11,31	416	17,82	318	13,62	57	2,44	1	0,04
	De 5 a 6 personas	938	40,19	258	11,05	347	14,87	282	12,08	50	2,14	1	0,04
	De 7 a 8 personas	188	8,05	61	2,61	75	3,21	36	1,54	15	0,64	1	0,04
	De 9 o más personas	77	3,30	21	0,90	37	1,59	15	0,64	4	0,17	0	0,00
Ingreso del grupo familiar * (C)	Opción 1	95	4,07	12	0,51	31	1,33	43	1,84	9	0,39	0	0,00
	Opción 2	189	8,10	38	1,63	67	2,87	64	2,74	20	0,86	0	0,00
	Opción 3	450	19,28	75	3,21	197	8,44	154	6,60	23	0,99	1	0,04
	Opción 4	906	38,82	243	10,41	361	15,47	259	11,10	42	1,80	1	0,04
	Opción 5	694	29,73	254	10,88	251	10,75	153	6,56	35	1,50	1	0,04
Tenencia de la vivienda	Propia	1647	70,57	460	19,71	634	27,16	464	19,88	89	3,81	0	0,00
	Cedida por terceros	93	3,98	21	0,90	41	1,76	25	1,07	6	0,26	0	0,00
	Propia pagándose	152	6,51	30	1,29	56	2,40	59	2,53	6	0,26	1	0,04
	Alquilada	399	17,10	96	4,11	161	6,90	116	4,97	24	1,03	2	0,09
	Otra	43	1,84	15	0,64	15	0,64	9	0,39	4	0,17	0	0,00
Condición de la vivienda* (E)	Opción 1	18	0,77	4	0,17	3	0,13	8	0,34	3	0,13	0	0,00
	Opción 2	65	2,78	10	0,43	23	0,99	27	1,16	5	0,21	0	0,00
	Opción 3	955	40,92	217	9,30	361	15,47	312	13,37	65	2,78	0	0,00
	Opción 4	1196	51,24	337	14,44	497	21,29	309	13,24	51	2,19	2	0,09
	Opción 5	100	4,28	54	2,31	23	0,99	17	0,73	5	0,21	1	0,04
Comunidad donde reside* (D)	Opción 1	32	1,37	4	0,17	9	0,39	14	0,60	5	0,21	0	0,00
	Opción 2	425	18,21	106	4,54	128	5,48	161	6,90	30	1,29	0	0,00
	Opción 3	523	22,41	82	3,51	241	10,33	172	7,37	27	1,16	1	0,04
	Opción 4	897	38,43	254	10,88	380	16,28	219	9,38	44	1,89	0	0,00
	Opción 5	457	19,58	176	7,54	149	6,38	107	4,58	23	0,99	2	0,09
Responsable económico	Padre	714	30,59	210	9,00	256	10,97	220	9,43	28	1,20	0	0,00
	Madre	752	32,22	189	8,10	325	13,92	199	8,53	37	1,59	2	0,09
	Ambos	704	30,16	178	7,63	275	11,78	211	9,04	39	1,67	1	0,04
	Familiar	129	5,53	33	1,41	41	1,76	33	1,41	22	0,94	0	0,00
	Amigo	2	0,09	1	0,04	0	0,00	1	0,04	0	0,00	0	0,00
	Otro	33	1,41	11	0,47	10	0,43	9	0,39	3	0,13	0	0,00

* Véase Anexo: Descripción de las Variables Socioeconómicas

Tabla II.10 (Continuación)

VARIABLES (véase Anexo)		TOTAL		PROCEDENCIA									
		Abs.	%	Estado Vargas		Caracas		Estado Miranda		Resto del país		Exterior	
				Abs.	%	Abs.	%	Abs.	%	Abs.	%	Abs.	%
Nivel de instrucción del responsable económico	Estudios de Postgrado	90	3,86	22	0,94	31	1,33	31	1,33	6	0,26	0	0,00
	Licenciatura / Ingeniería	218	9,34	39	1,67	76	3,26	85	3,64	17	0,73	1	0,04
	Técnico Superior	334	14,31	63	2,70	141	6,04	109	4,67	21	0,90	0	0,00
	Bachiller	1018	43,62	286	12,25	411	17,61	262	11,23	59	2,53	0	0,00
	Primaria	517	22,15	149	6,38	198	8,48	152	6,51	18	0,77	0	0,00
	Primaria Incompleta	157	6,73	63	2,70	50	2,14	34	1,46	8	0,34	2	0,09
Ocupación del responsable económico* (A)	Opción 1	37	1,59	9	0,39	15	0,64	12	0,51	1	0,04	0	0,00
	Opción 2	269	11,53	52	2,23	91	3,90	99	4,24	27	1,16	0	0,00
	Opción 3	566	24,25	118	5,06	231	9,90	181	7,75	34	1,46	2	0,09
	Opción 4	1062	45,50	305	13,07	435	18,64	271	11,61	51	2,19	0	0,00
	Opción 5	400	17,14	138	5,91	135	5,78	110	4,71	16	0,69	1	0,04
Fuente de ingreso del responsable económico* (B)	Opción 1	18	0,77	10	0,43	3	0,13	3	0,13	2	0,09	0	0,00
	Opción 2	205	8,78	40	1,71	64	2,74	78	3,34	23	0,99	0	0,00
	Opción 3	1066	45,67	249	10,67	457	19,58	305	13,07	54	2,31	1	0,04
	Opción 4	923	39,55	268	11,48	356	15,25	253	10,84	46	1,97	0	0,00
	Opción 5	122	5,23	55	2,36	27	1,16	34	1,46	4	0,17	2	0,09
Financiamiento de los estudios de bachillerato	Ayuda de padre y/o madre	2103	90,10	544	23,31	830	35,56	615	26,35	111	4,76	3	0,13
	Ayuda familiar	173	7,41	56	2,40	61	2,61	39	1,67	17	0,73	0	0,00
	Beca	35	1,50	14	0,60	5	0,21	16	0,69	0	0,00	0	0,00
	Crédito Educativo	4	0,17	1	0,04	2	0,09	1	0,04	0	0,00	0	0,00
	Otro	19	0,81	7	0,30	9	0,39	2	0,09	1	0,04	0	0,00
Forma de costear los Estudios Superiores	Beca	179	7,67	77	3,30	47	2,01	43	1,84	11	0,47	1	0,04
	Ayuda familiar	1913	81,96	489	20,95	768	32,90	552	23,65	103	4,41	1	0,04
	Trabajando/Propio	222	9,51	49	2,10	84	3,60	73	3,13	15	0,64	1	0,04
	Otro	20	0,86	7	0,30	8	0,34	5	0,21	0	0,00	0	0,00
Vivienda durante estudios	Núcleo familiar	2068	88,60	584	25,02	863	36,98	556	23,82	62	2,66	3	0,13
	Con familiar/amigo	164	7,03	26	1,11	29	1,24	63	2,70	46	1,97	0	0,00
	Residencia estudiantil	94	4,03	10	0,43	12	0,51	53	2,27	19	0,81	0	0,00
	Otro	8	0,34	2	0,09	3	0,13	1	0,04	2	0,09	0	0,00
Tipo de transporte	Familiar	77	3,30	8	0,34	28	1,20	39	1,67	2	0,09	0	0,00
	Colectivo público	544	23,31	199	8,53	153	6,56	153	6,56	37	1,59	2	0,09
	De la Universidad	1703	72,96	415	17,78	722	30,93	476	20,39	89	3,81	1	0,04
	Otro	10	0,43	0	0,00	4	0,17	5	0,21	1	0,04	0	0,00
Uso del comedor	Siempre	904	38,73	281	12,04	299	12,81	262	11,23	60	2,57	2	0,09
	Frecuentemente	1061	45,46	236	10,11	452	19,37	322	13,80	50	2,14	1	0,04
	Esporádicamente	300	12,85	74	3,17	133	5,70	76	3,26	17	0,73	0	0,00
	Nunca	69	2,96	31	1,33	23	0,99	13	0,56	2	0,09	0	0,00

* Véase Anexo: Descripción de las Variables Socioeconómicas

En la Tabla II.10 se observa que los grupos familiares están conformados por un rango comprendido entre 3 y 6 miembros, donde los responsables económicos son los padres, con ingresos entre Bs. 364.321,00 y 1.092.960,00, la fuente de ingreso familiar es el sueldo y salario, donde la vivienda es propia y el nivel de instrucción predominante del responsable económico se ubica en bachiller, de lo anterior se desprende que los aspirantes examinados se encuentran en los estratos IV y V según los análisis realizados al emplearse el instrumento Clasificador Graffar Modificado SBS-USB (véase Anexo Características Generales de los Estratos).

II.4. Resultados del Examen de Admisión

La mayor nota registrada en el examen fue de 61,25 puntos en la escala de 1 a 70 puntos, obtenida por un aspirante de la carrera Tecnología Electrónica, cuyo promedio de bachillerato se ubicó en 14,00 puntos. La nota mínima del examen fue de cero (0) puntos, presentada por cuarenta y un aspirantes, donde dos se inclinaban por la carrera Tecnología Mecánica, dos por Organización Empresarial, ocho por Comercio Exterior, cuatro por Administración Hotelera, uno por Administración del Turismo, uno por Administración del Transporte y veintitrés por Administración Aduanera y cuyos promedios de bachillerato se encuentran entre 10,98 puntos y 17,66 puntos.

La mayor nota definitiva la obtuvo un aspirante de la carrera Mantenimiento Aeronáutico con 84,2159 puntos en la escala de 1 a 100 puntos. La menor nota definitiva fue de 18,1170 puntos en la escala del 1 a 100 puntos, correspondiente a un aspirante de la carrera Administración Aduanera.

La Tabla II.11 muestra la frecuencia de respuestas obtenidas por los aspirantes examinados, de acuerdo a las dos áreas evaluadas en el examen.

Tabla II.11
Frecuencia de respuestas según parte del examen
(aspirantes examinados)
Proceso 2005

NÚMERO DE RESPUESTAS	RESPUESTAS CORRECTAS		RESPUESTAS INCORRECTAS		NO CONTESTO	
	Área		Área		Área	
	Lenguaje	Matemática	Lenguaje	Matemática	Lenguaje	Matemática
0	0	10	0	9	1374	371
1	0	22	0	24	334	112
2	0	48	0	27	190	73
3	6	91	2	46	127	104
4	16	117	2	55	89	90
5	16	194	3	64	59	105
6	37	218	10	65	38	96
7	61	242	7	93	38	117
8	90	228	15	84	22	92
9	123	235	32	104	16	103
10	147	181	35	90	15	97
11	168	146	54	95	10	113
12	161	114	77	97	6	81
13	227	78	89	82	7	84
14	186	53	86	79	2	87
15	193	55	126	97	0	89
16	167	54	157	112	2	81
17	149	38	142	100	0	65
18	114	31	176	84	3	45
19	123	23	164	105	2	46
20	94	15	166	97	0	43
21	76	27	173	91	0	48
22	51	16	182	75	0	35
23	47	16	155	103	0	30
24	28	20	137	90	0	28
25	20	14	110	82	0	23
26	18	6	81	86	0	17
27	6	6	60	60	0	15
28	4	8	43	58	0	15
29	3	6	26	42	0	8
30	1	7	14	27	0	8
31	2	6	8	8	0	10
32	0	4	2	3	0	0
33	0	2	0	0	0	2
34	0	3	0	0	0	0
35	0	0	0	0	0	1

Los siguientes gráficos permiten apreciar el número de respuestas correctas, de acuerdo al total de estudiantes:

Gráfico 7
 Distribución de Respuestas Correctas e Incorrectas
 según parte del examen
 Proceso 2005



Tabla II.12
Resultados del Examen de Admisión según área evaluada
Proceso 2005

ÁREA	TOTAL ÍTEM	RESPUESTAS CORRECTAS				Media
		Nota Mínima		Nota Máxima		
		Nota	Total Estudiantes	Nota	Total Estudiantes	
Total Examen*	70	6	4	63	1	24
Lenguaje	35	3	6	31	34	14
Matemática	35	0	10	34	3	10

*Sin penalización

Gráfico 8
Nota obtenida en el examen (sin penalización) vs. Número de estudiantes
Proceso 2005

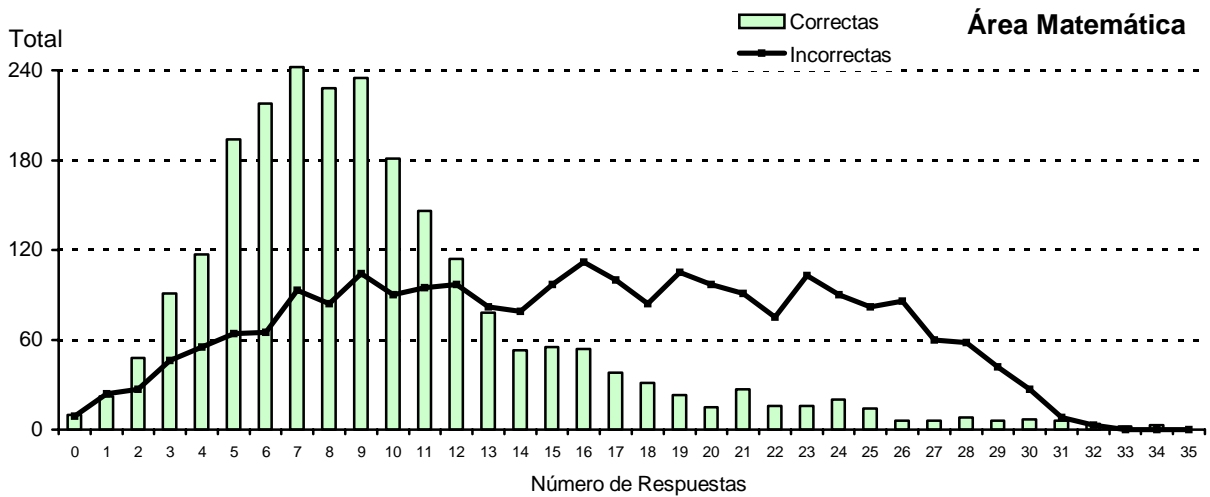
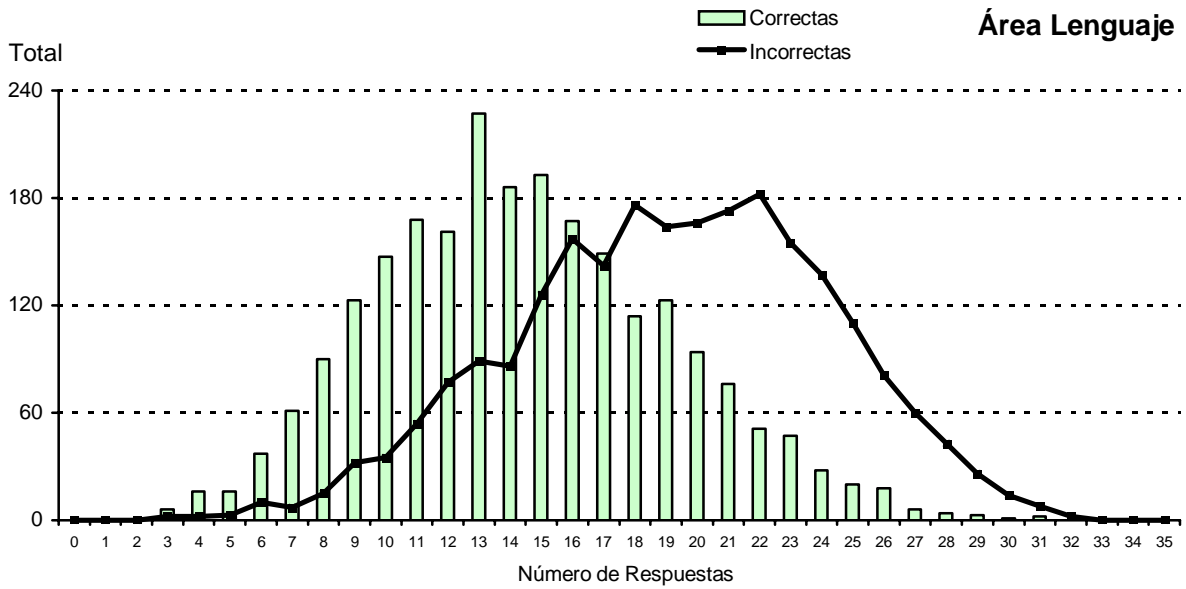
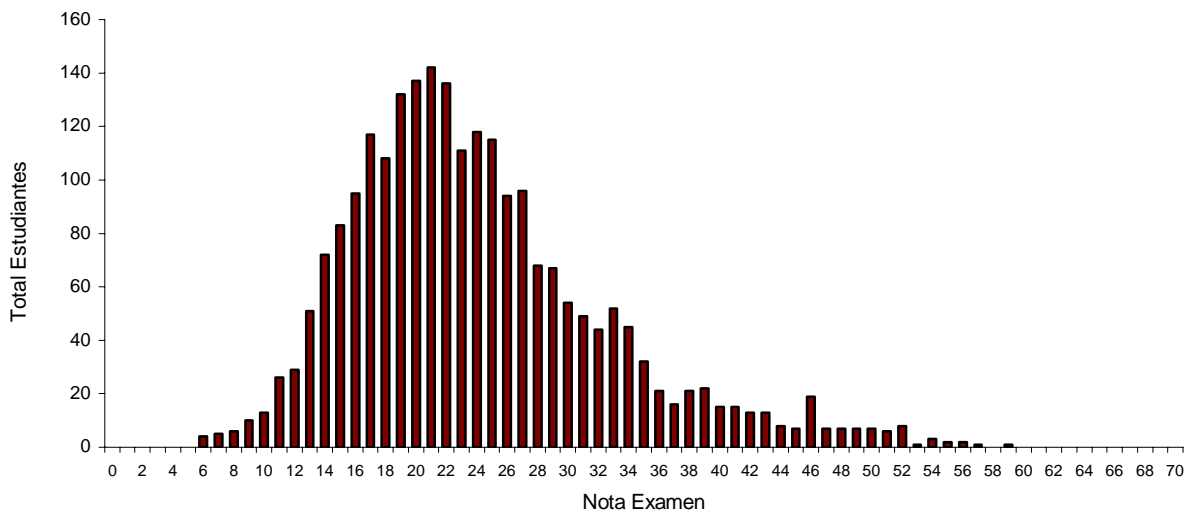

A continuación se presenta la Tabla de Distribución General de Datos Estadísticos, donde se muestran en forma comparativa, los promedios generales registrados discriminados por carrera de preferencia.

Tabla II.13
Distribución general de datos estadísticos
discriminados según carrera de preferencia
Proceso 2005

CARRERA	NÚMERO DE ASPIRANTES					NOTA DE BACHILLERATO*				NOTA DEL EXAMEN*		NOTA DEFINITIVA*	
	Preinscritos		Examinados			Preinscritos		Examinados		Prom	Desv. Stand	Prom	Desv. Stand
	Abs.	% del Total Prein	Abs.	% del Total Prein	% del Total Exam	Prom	Desv. Stand	Prom	Desv. Stand				
TOTAL	2843	100,0	2334	82,10	100,0	13,54	1,51	13,59	1,55	15,54	10,21	37,30	10,78
Área Industrial	593	20,86	477	16,78	20,44	13,38	1,53	13,43	1,57	19,33	12,02	40,67	12,77
Tecnología Eléctrica	94	3,31	72	2,53	3,08	13,44	1,60	13,62	1,72	19,69	11,94	41,32	12,55
Tecnología Electrónica	214	7,53	166	5,84	7,11	13,46	1,67	13,49	1,70	20,86	12,48	42,23	13,45
Tecnología Mecánica	131	4,61	104	3,66	4,46	13,22	1,37	13,22	1,39	18,10	11,58	39,14	12,13
Mantenimiento Aeronáutico	154	5,42	135	4,75	5,78	13,36	1,41	13,42	1,43	18,22	11,72	39,58	12,41
Área Administrativa	2250	79,14	1857	65,32	79,56	13,58	1,51	13,63	1,55	14,57	9,45	36,44	10,03
Administración del Turismo	189	6,65	160	5,63	6,86	13,62	1,54	13,64	1,57	14,68	9,64	36,55	10,53
Administración Hotelera	140	4,92	121	4,26	5,18	13,53	1,40	13,57	1,47	15,75	10,68	37,48	11,34
Administración del Transporte	91	3,20	75	2,64	3,21	13,32	1,27	13,38	1,28	14,15	8,60	35,62	8,31
Organización Empresarial	253	8,90	193	6,79	8,27	13,51	1,53	13,62	1,58	14,79	10,10	36,63	10,97
Comercio Exterior	401	14,10	349	12,28	14,95	13,86	1,58	13,89	1,61	16,98	10,11	39,16	10,59
Administración Aduanera	1176	41,36	959	33,73	41,09	13,52	1,49	13,57	1,54	13,52	8,76	35,32	9,28

*Escalas: Nota de Bachillerato (1 a 20 puntos); Nota del Examen (1 a 70 puntos);
Nota Definitiva (1 a 100 puntos) = Nota de Bachillerato (33%) + Nota del Examen (67%)

La carrera que presentó mayor demanda fue Administración Aduanera con el 41,36% del total de preinscritos, en segundo lugar Comercio Exterior con el 14,10% y en tercer puesto Organización Empresarial con 8,90%. El Área Administrativa obtuvo el 79,14% de la demanda, mientras que las carreras del Área Industrial el 20,86% restante.

La nota mínima de bachillerato fue de 10,76 puntos, correspondiente a un aspirante de la carrera Administración Aduanera y la máxima nota de bachillerato fue de 18,93 puntos, también de un aspirante a la carrera Administración Aduanera. En cuanto a los promedios de notas de bachillerato de los preinscritos, las notas más altas se

registraron en las carreras: Comercio Exterior (13,86 puntos), Administración del Turismo (13,62 puntos) y Administración Hotelera (13,53 puntos).

En el examen de admisión la nota promedio fue de 15,54 puntos (sobre la base de 70 puntos), con una desviación estándar de 10,21 puntos; lo cual en comparación con el último proceso refleja un descenso de 0,62 puntos. El Área Industrial obtuvo el mayor promedio con 19,33 puntos, mientras que el Área Administrativa logró alcanzar 14,57 en la escala de 1 a 70 puntos. La carrera con más alto puntaje en el examen de admisión fue Tecnología Electrónica con 20,86 puntos.

El promedio general de Nota Definitiva de los examinados se ubicó en 37,30 puntos (sobre la base de 100 puntos), con una desviación estándar de 10,78 puntos. De igual manera, el promedio de los aspirantes de las carreras del Área Industrial (40,67 puntos), superó a las del Área Administrativa (36,44 puntos). La carrera de Tecnología Electrónica registró el promedio más alto de Nota Definitiva (42,23 puntos).

Tabla II.14
Porcentaje de estudiantes admisibles sobre examinados
Procesos 1998-2005*

PUNTO DE CORTE	PROCESO													
	1998		1999		2001		2002		2003		2004		2005	
	Abs.	%	Abs.	%	Abs.	%	Abs.	%	Abs.	%	Abs.	%	Abs.	%
42,80	nd	nd	nd	nd	1241	74,31	1510	53,68	1444	42,04	983	30,24	582	24,94
47,80	nd	nd	nd	nd	888	53,17	958	34,06	931	27,10	583	17,93	366	15,68
49,00	630	25,53	577	28,86	790	47,31	853	30,32	836	24,34	510	15,69	324	13,88
50,00	561	22,73	521	26,06	711	42,57	775	27,55	754	21,95	451	13,87	292	12,51
50,50	533	21,60	481	24,06	667	39,94	742	26,38	715	20,82	426	13,10	280	12,00
51,00	493	19,98	450	22,51	640	38,32	699	24,85	678	19,74	397	12,21	266	11,40
51,50	462	18,72	429	21,46	610	36,53	657	23,36	649	18,89	374	11,50	252	10,80
52,00	436	17,67	406	20,31	579	34,67	628	22,32	613	17,85	345	10,61	239	10,24
52,50	403	16,33	375	18,76	547	32,75	600	21,33	583	16,97	321	9,87	224	9,60
53,00	377	15,28	347	17,36	514	30,78	573	20,37	555	16,16	303	9,32	212	9,08
53,50	355	14,38	327	16,36	479	28,68	535	19,02	527	15,34	294	9,04	204	8,74
54,00	322	13,05	302	15,11	445	26,65	508	18,06	502	14,61	273	8,40	188	8,05
54,30	310	12,56	291	14,56	430	25,75	487	17,31	488	14,21	260	8,00	182	7,80
54,50	296	11,99	279	13,96	416	24,91	477	16,96	482	14,03	255	7,84	178	7,63
55,00	280	11,35	255	12,76	387	23,17	461	16,39	451	13,13	239	7,35	168	7,20
56,00	243	9,85	208	10,41	335	20,06	418	14,86	402	11,70	213	6,55	153	6,56

*Proceso 2000 suspendido / Nd = No disponible

Admitidos Para el Punto de Corte correspondiente

Gráfico 9
 Porcentaje de admisibles vs. examinados
 Procesos 2002-2005



Gráfico 10
 Porcentaje de admitidos sobre examinados
 según Punto de Corte
 Procesos 1997-2005*



*Proceso 2000 suspendido

III. Determinación de Admitidos

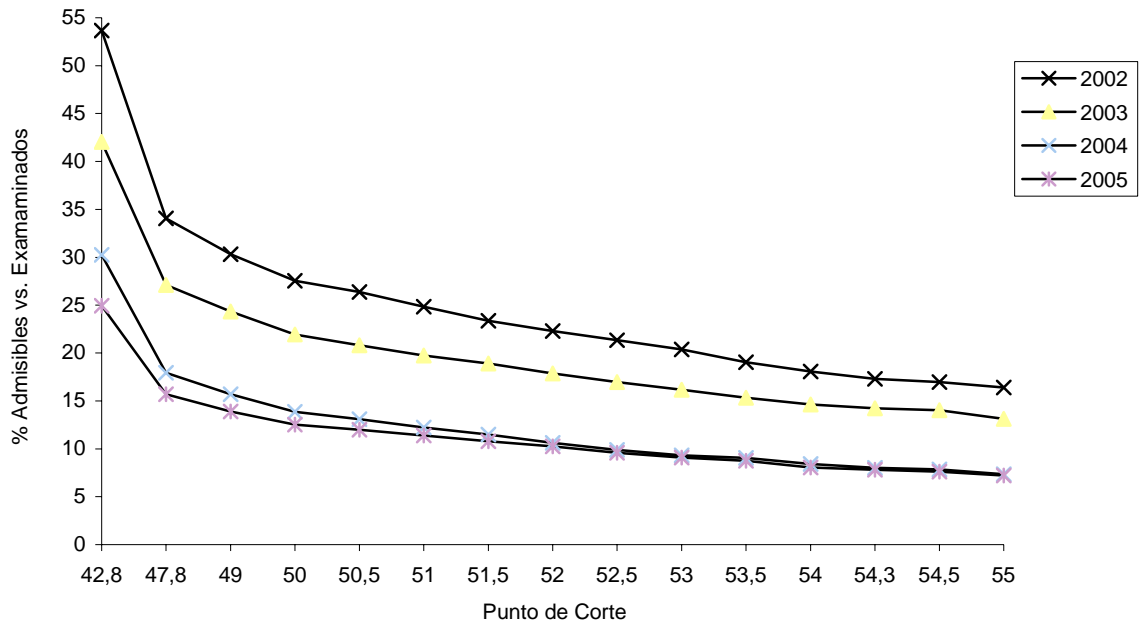
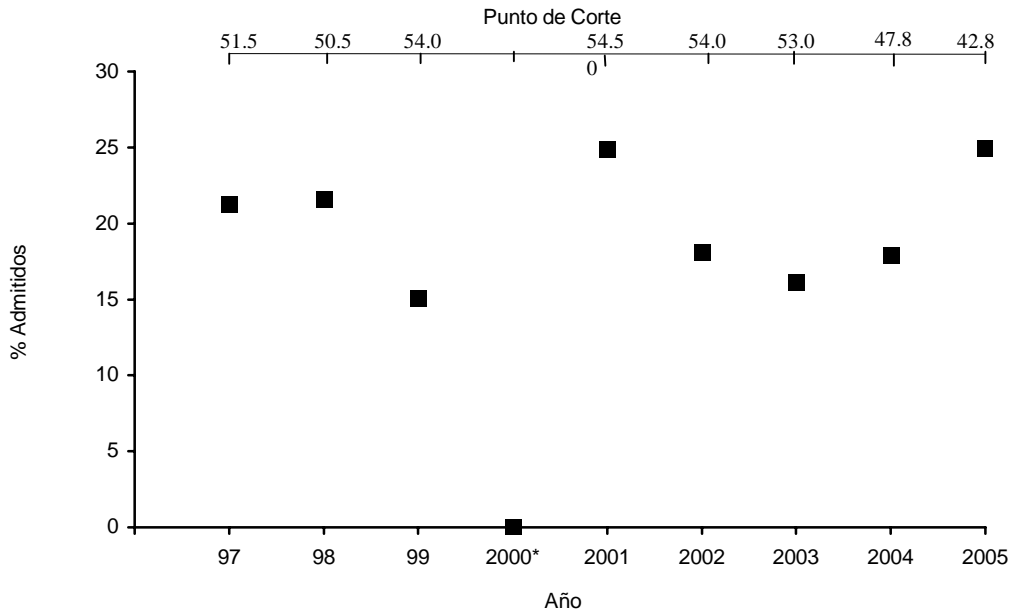
El Consejo Directivo Universitario, en su sesión del 11-05-2005 aprobó el Punto de Corte para la admisión de estudiantes para las carreras de Técnico Superior Universitario de la Cohorte 2005 en cuarenta y dos punto ocho (**42.8000**) puntos, lo que representa el ingreso de quinientos ochenta y dos (**582**) estudiantes. Con este Punto de Corte, asciende este año en un 7,01 el porcentaje de admitidos con respecto a los examinados, ya que en el anterior proceso el porcentaje se ubicó en 17,93% y en el actual en 24,94%.

La base de cálculo de la Nota Definitiva (ND) en este proceso se basó en la suma, en la escala de cien puntos, del 33% del Promedio de Bachillerato (PB) más el 67% de la Nota del Examen (NE), como se expresa en la formula siguiente:

$$ND = 33\% \frac{PB * 100}{20} + 67\% \frac{NE * 100}{70}$$

De los 582 admitidos, 172 tienen preferencia por el Área Industrial (29,55%) y 410 (70,45%) por el Área Administrativa.

En la tabla III.1 se presenta la distribución de admitidos por carrera, según lugar de procedencia y sexo. En tal sentido, las carreras de mayor preferencia por los admitidos son en primer lugar, Administración Aduanera con 175 aspirantes (30,07%), seguida por Comercio Exterior con 111 (19,07%) y Tecnología Electrónica con 71 (12,20%).

En el proceso anterior, el orden de preferencia por carrera de los admitidos siguió la siguiente distribución: Administración Aduanera con 26,07%, Tecnología Electrónica con 18,70% y Comercio Exterior 13,21%.

Tabla III.1

Distribución de los admitidos por carrera de preferencia según lugar de procedencia y sexo
Proceso 2005

CARRERA	TOTAL			PROCEDENCIA														
				Estado Vargas			Caracas			Estado Miranda			Resto del país			Exterior		
	T	M	F	T	M	F	T	M	F	T	M	F	T	M	F	T	M	F
Total	582	286	296	94	40	54	250	121	129	211	111	100	26	14	12	1	0	1
Área Industrial	172	145	27	21	18	3	75	59	16	69	62	7	7	6	1	0	0	0
Tecnología Eléctrica	26	21	5	5	5	0	8	4	4	11	10	1	2	2	0	0	0	0
Tecnología Electrónica	71	59	12	8	6	2	38	31	7	25	22	3	0	0	0	0	0	0
Tecnología Mecánica	32	28	4	4	4	0	10	9	1	16	13	3	2	2	0	0	0	0
Mant. Aeronáutico	43	37	6	4	3	1	19	15	4	17	17	0	3	2	1	0	0	0
Área Administrativa	410	141	269	73	22	51	175	62	113	142	49	93	19	8	11	1	0	1
Adm. del Turismo	35	8	27	7	2	5	14	5	9	13	1	12	1	0	1	0	0	0
Administración Hotelera	33	11	22	2	0	2	13	5	8	15	5	10	3	1	2	0	0	0
Adm. del Transporte	16	8	8	3	1	2	4	3	1	8	3	5	1	1	0	0	0	0
Organización Empresarial	40	18	22	5	1	4	18	6	12	14	10	4	3	1	2	0	0	0
Comercio Exterior	111	34	77	20	5	15	49	15	34	37	12	25	5	2	3	0	0	0
Administración Aduanera	175	62	113	36	13	23	77	28	49	55	18	37	6	3	3	1	0	1

T = total M = masculino F = femenino

Gráfico 11
Admitidos por lugar de procedencia y sexo
Proceso 2005

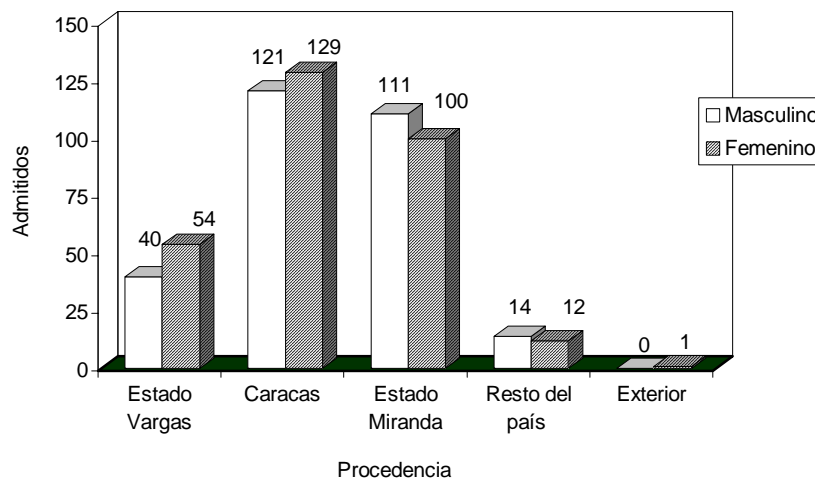

III.1. Características Generales de los Admitidos:

Tabla III.2
Admitidos según sexo
(Distribución porcentual)
Procesos 1999-2005*

SEXO	PROCESO											
	99-00		01-02		02-03		03-04		04-05		05-06	
	Abs.	%	Abs.	%	Abs.	%	Abs.	%	Abs.	%	Abs.	%
Masculino	149	49,34	184	44,23	263	51,77	259	46,67	307	52,66	286	49,14
Femenino	153	50,66	232	55,77	245	48,23	296	53,33	276	47,34	296	50,86

*Proceso 00-01 suspendido

El cuadro anterior muestra que el sexo masculino rompe la tendencia de superioridad del sexo femenino en los procesos 02-03 y 04-05, con un 51,77% y 52,66% respectivamente.

Gráfico 12
Distribución de admitidos discriminados
por lugar de procedencia
Proceso 2005



Tabla III.3
Admitidos por lugar de procedencia
(Distribución porcentual)
Procesos 1997-2005*

PROCEDENCIA	PROCESO							
	97-98	98-99	99-00	01-02	02-03	03-04	04-05	05-06
Estado Vargas	30,83	35,27	37,42	29,09	15,94	9,01	13,21	16,15
Caracas	53,50	38,09	37,42	32,45	47,05	49,37	44,94	42,96
Estado Miranda	n/d	n/d	n/d	33,89	29,53	34,41	35,68	36,25
Resto del país	15,67	26,64	24,83	4,57	7,09	6,85	5,83	4,47
Extranjero	0,00	0,00	0,33	0,00	0,39	0,36	0,34	0,17

*Proceso 00-01 suspendido

n/d = no disponible

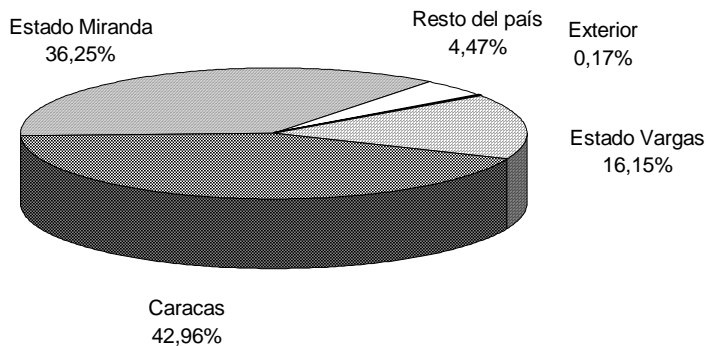
Tabla III.4
Admitidos discriminados por nacionalidad y lugar de procedencia
Proceso 2005

PROCEDENCIA	TOTAL		NACIONALIDAD			
	Abs.	%	Venezolano		Extranjero	
			Abs.	%	Abs.	%
Total	582	100,00	571	98,11	11	1,89
Estado Vargas	94	16,15	94	16,46	0	0,00
Caracas	250	42,96	247	43,26	3	27,27
Estado Miranda	211	36,25	204	35,73	7	63,64
Resto del país	26	4,47	26	4,55	0	0,00
Exterior	1	0,17	0	0,00	1	9,09

III.2. Aspectos Académicos:

Tabla III.5
Promedios de notas* de los admitidos discriminados según
tipo de plantel y lugar de procedencia
Proceso 2005

PROCEDENCIA	TOTAL	TIPO DE PLANTEL											
		Oficial				Privado				Semiprivado			
		Abs.	Nota de Bachillerato	Nota del Examen	Nota Definitiva	Abs.	Nota de Bachillerato	Nota del Examen	Nota Definitiva	Abs.	Nota de Bachillerato	Nota del Examen	Nota Definitiva
Total	582	315	14,65	29,17	52,09	203	14,64	30,15	53,02	64	14,79	28,31	51,50
Estado Vargas	94	51	15,53	24,12	48,72	40	16,07	23,41	48,93	3	16,91	18,17	45,28
Caracas	250	142	14,70	29,77	52,76	55	14,31	31,76	54,01	53	14,52	29,39	52,09
Estado Miranda	211	110	14,20	30,63	52,74	94	14,22	32,16	54,25	7	16,05	23,61	49,08
Resto del país	26	11	14,41	28,45	51,01	14	14,66	29,57	52,50	1	13,98	34,50	56,09
Exterior	1	1	13,40	48,25	68,29	0	-	-	-	0	-	-	-

*Escala: Nota de Bachillerato (1 a 20 puntos); Nota del Examen (1 a 70 puntos); Nota Definitiva (1 a 100 puntos)

Gráfico 13
Admitidos según tipo de plantel
Proceso 2005



Gráfico 14
 Promedio de notas de los admitidos según tipo de plantel
 Proceso 2005

Nota de Bachillerato
 (1 a 20 puntos)



Nota del Examen
 (1 a 70 puntos)

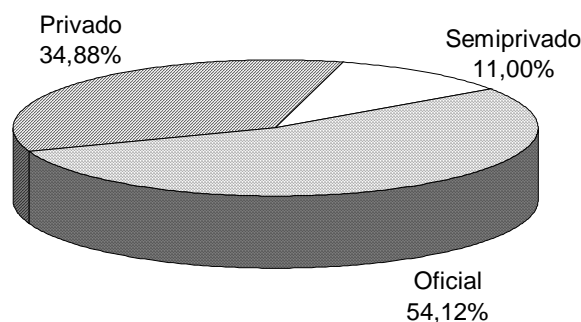
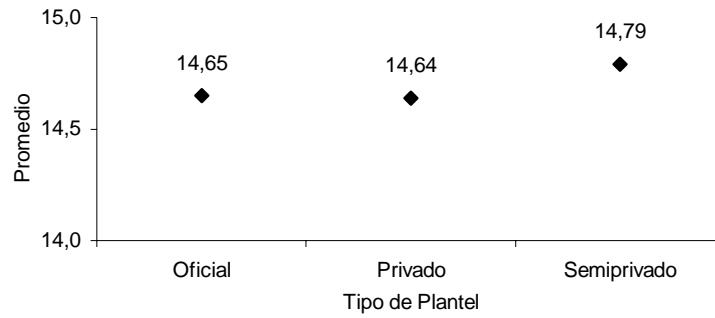
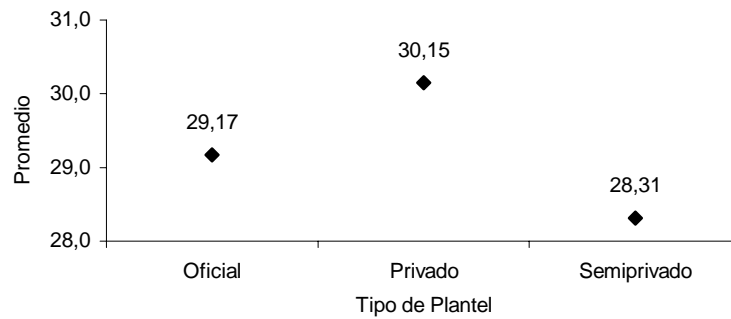

Nota Definitiva
 (1 a 100 puntos)



Tabla III.6
Promedios de notas* de los admitidos discriminados por
mención de Educación Media y lugar de procedencia
Proceso 2005

MENCIÓN	TOTAL	PROCEDENCIA					
		Estado Vargas	Caracas	Estado Miranda	Resto del país	Exterior	
Total	582	94	250	211	26	1	
Ciencias	Abs.	431	78	172	158	23	0
	Nota de Bachillerato	14,71	15,83	14,72	14,16	14,54	-
	Nota del Examen	29,28	23,52	30,54	30,70	29,60	-
	Nota Definitiva	52,29	48,63	53,52	52,75	52,33	-
Humanidades	Abs.	18	1	9	6	1	1
	Nota de Bachillerato	13,52	14,18	13,39	13,86	12,19	13,40
	Nota del Examen	28,44	26,75	25,75	29,67	27,25	48,25
	Nota Definitiva	49,54	49,00	46,73	51,26	46,20	68,29
Industrial	Abs.	32	4	5	23	0	0
	Nota de Bachillerato	14,55	14,70	14,90	14,45	-	-
	Nota del Examen	34,79	27,69	34,95	35,99	-	-
	Nota Definitiva	57,31	50,75	58,03	58,29	-	-
Comercial	Abs.	43	6	31	4	2	0
	Nota de Bachillerato	14,54	15,87	14,31	13,81	15,52	-
	Nota del Examen	26,46	24,21	26,92	26,13	26,75	-
	Nota Definitiva	49,31	49,35	49,38	47,79	51,21	-
Otras	Abs.	58	5	33	20	0	0
	Nota de Bachillerato	14,81	16,63	14,35	15,12	-	-
	Nota del Examen	30,00	20,80	31,48	29,84	-	-
	Nota Definitiva	53,15	47,35	53,81	53,51	-	-

*Escala: Nota de Bachillerato (1 a 20 puntos); Nota del Examen (1 a 70 puntos); Nota Definitiva (1 a 100 puntos)

Gráfico 15
Admitidos según mención de Educación Media
Proceso 2005

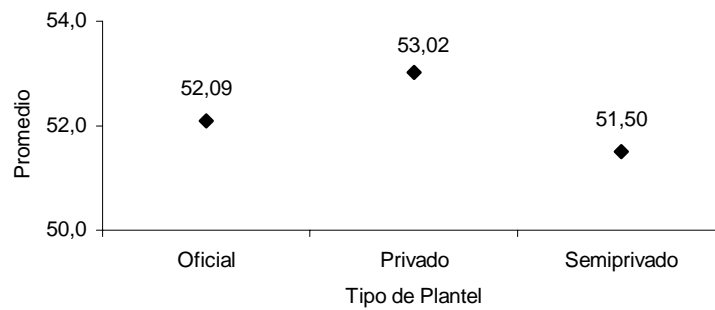

Gráfico 16
 Promedio de notas de los admitidos
 según mención de Educación Media
 Proceso 2005

Nota de Bachillerato
 (1 a 20 puntos)



Nota del Examen
 (1 a 70 puntos)

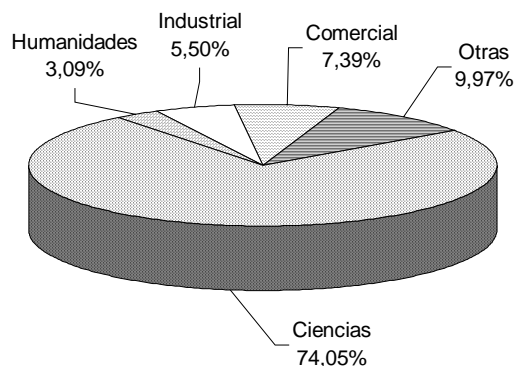
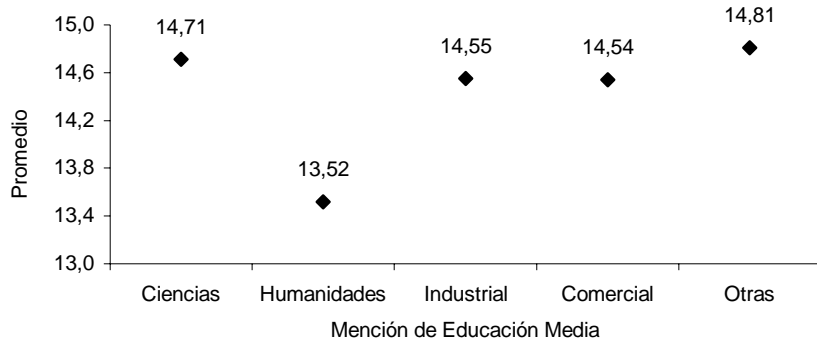
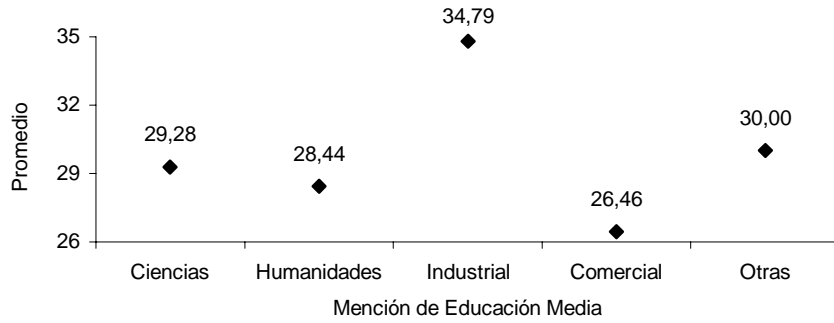

Nota Definitiva
 (1 a 100 puntos)



Tabla III.7
Promedios de notas* de los admitidos discriminados por
grado académico y lugar de procedencia
Proceso 2005

PROCEDENCIA	TOTAL		GRADO ACADÉMICO									
	Abs	%	Bachiller					No Bachiller **				
			Abs.	%	Nota de Bachillerato	Nota del Examen	Nota Definitiva	Abs.	%	Nota de Bachillerato	Nota del Examen	Nota Definitiva
Total	582	100,00	196	33,62	13,92	30,47	52,13	386	66,21	15,04	28,88	52,46
Estado Vargas	94	16,15	35	15,70	14,92	25,14	48,68	59	26,46	16,33	22,73	48,71
Caracas	250	42,96	76	34,08	13,80	31,42	52,84	174	78,03	14,92	29,56	52,91
Estado Miranda	211	36,25	70	31,39	13,58	31,99	53,02	141	63,23	14,62	30,63	53,43
Resto del país	26	4,47	14	6,28	13,80	29,80	51,29	12	5,38	15,38	28,69	52,84
Exterior	1	0,17	1	0,45	13,40	48,25	68,29	0	0,00	-	-	-

*Escala: Nota de Bachillerato (1 a 20 puntos); Nota del Examen (1 a 70 puntos); Nota Definitiva (1 a 100 puntos)

** Cursando el último año de Educación Media para el momento de la Preinscripción

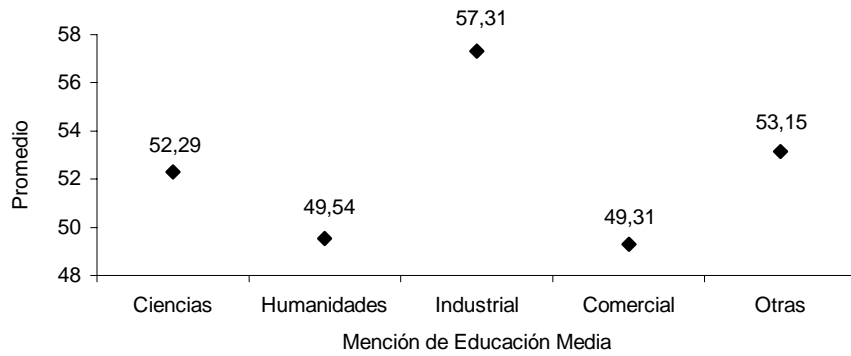
Gráfico 17
Admitidos según grado académico
Proceso 2005



Gráfico 18
 Promedio de notas de los admitidos según grado académico
 Proceso 2005



Gráfico 19
 Promedio de notas de los admitidos según lugar de procedencia
 Proceso 2005

Nota de Bachillerato
 (1 a 20 puntos)

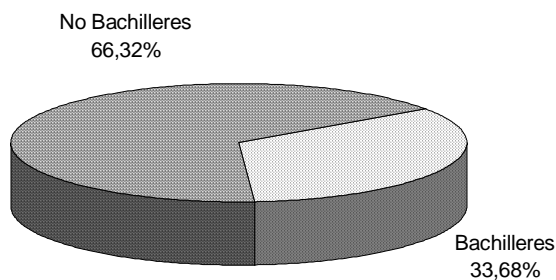

Nota del Examen
 (1 a 70 puntos)

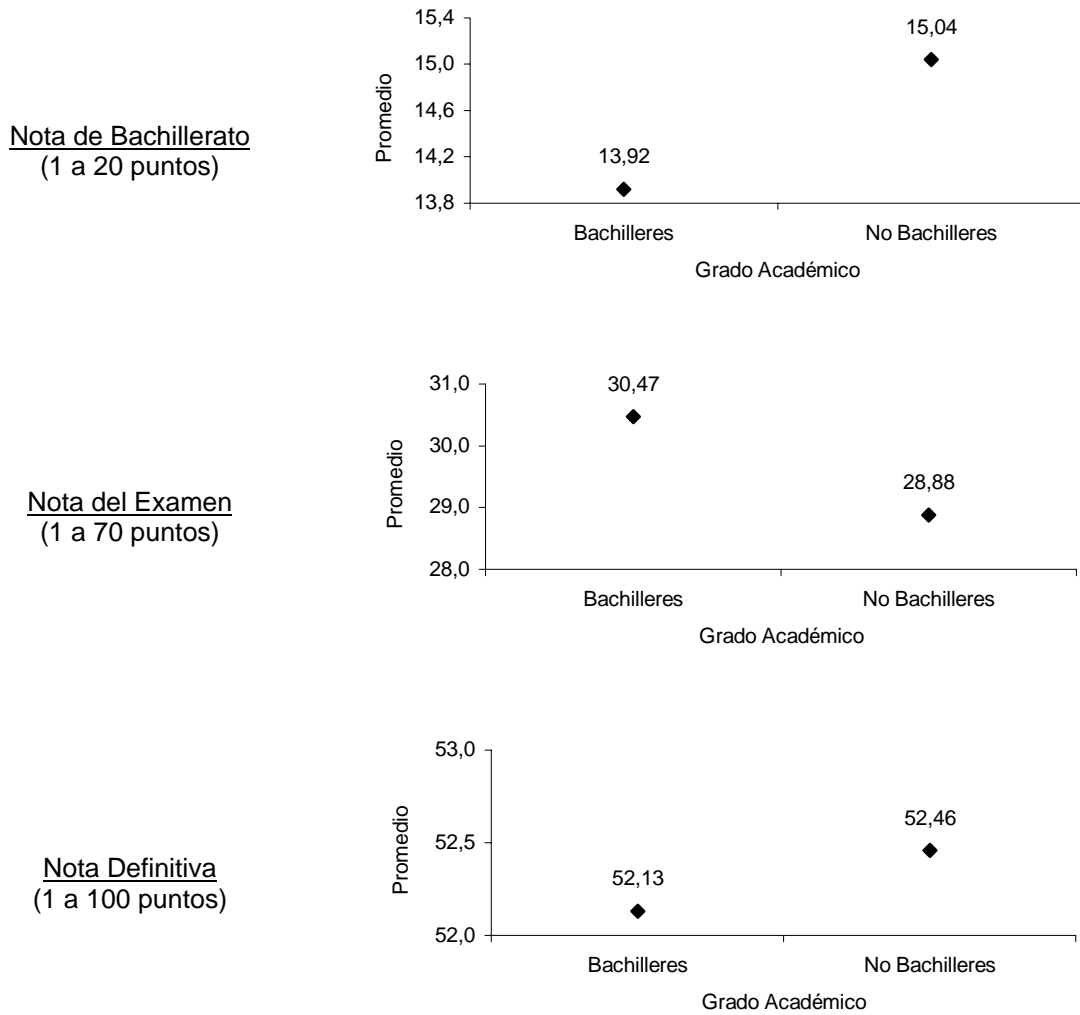
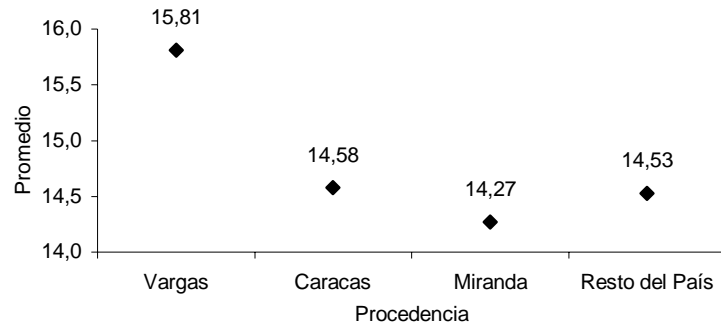
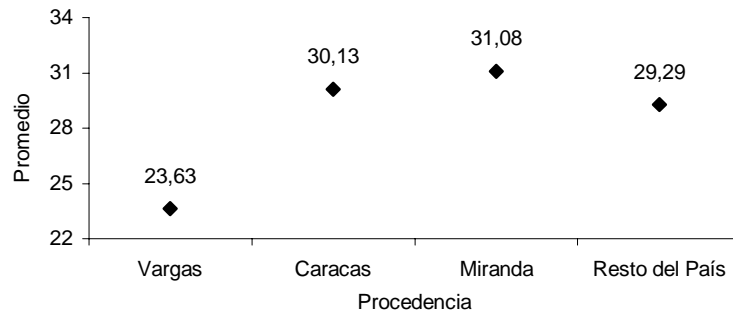

Nota Definitiva
 (1 a 100 puntos)



Tabla III.8
Distribución de admitidos por carrera de preferencia
según comparación de porcentajes por etapas y promedios de notas*
Proceso 2005

CARRERA	TOTAL	% ADMITIDOS vs		NOTA		
		PREINSCRITOS	EXAMINADOS	Bachillerato	Examen	Definitiva
Total	582	20,47	24,94	14,66	29,42	52,35
Área Industrial	172	29,01	36,06	14,42	32,40	54,80
Tecnología Eléctrica	26	27,66	36,11	14,39	32,34	54,70
Tecnología Electrónica	71	33,18	42,77	14,55	32,44	55,05
Tecnología Mecánica	32	24,43	30,77	14,19	32,47	54,49
Mantenimiento Aeronáutico	43	27,92	31,85	14,39	32,33	54,69
Área Administrativa	410	18,22	22,08	14,76	28,17	51,32
Administración del Turismo	35	18,52	21,88	15,02	28,46	52,03
Administración Hotelera	33	23,57	27,27	14,77	29,21	52,34
Administración del Transporte	16	17,58	21,33	13,67	27,09	48,49
Organización Empresarial	40	15,81	20,73	15,24	30,19	54,04
Comercio Exterior	111	27,68	31,81	14,75	28,64	51,76
Administración Aduanera	175	14,88	18,25	14,71	27,24	50,33

*Escala: Nota de Bachillerato (1 a 20 puntos); Nota del Examen (1 a 70 puntos); Nota Definitiva (1 a 100 puntos)

Tabla III.9
Comparación de notas de los admitidos
(promedios de bachillerato, examen y nota definitiva)
Procesos 1998-2005*

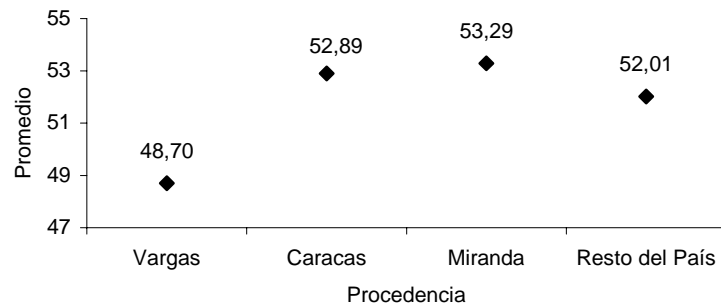
PROMEDIO	Ponderación	PROCESO						
		1998	1999	2001	2002	2003	2004	2005
Nota de Bachillerato (1 a 20 pts)	33 %	14,31	14,76	14,51	14,51	14,68	14,58	14,66
Nota del Examen (1 a 70 pts)	67 %	34,99	36,69	38,54	39,87	38,23	32,98	29,42
(1 a 100 pts)		49,99	52,41	55,06	56,96	54,61	47,11	42,03
Nota Definitiva (1 a 100 pts)	100 %	57,09	59,47	60,83	62,10	60,82	55,63	52,35

*Proceso 2000 suspendido

Gráfico 20
Promedio de notas de los admitidos
Procesos 1998-2005

Nota de Bachillerato
 (1 a 20 puntos)

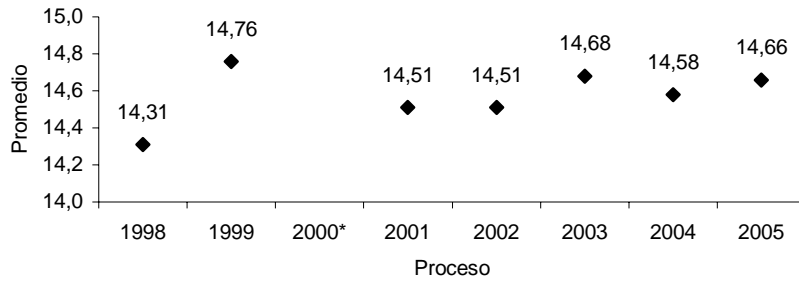

Nota del Examen
 (1 a 70 puntos)

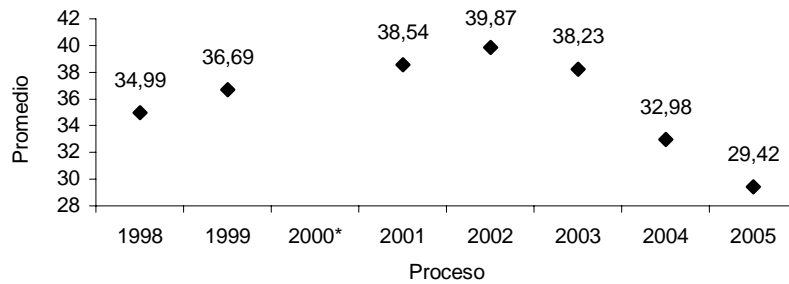

Nota Definitiva
 (1 a 100 puntos)

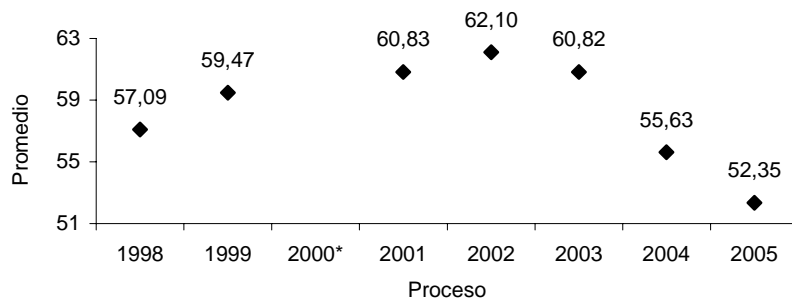

* Proceso 2000 suspendido

III.3. Aspectos Socioeconómicos:

Tabla III.10
Características socioeconómicas de los admitidos
según lugar de procedencia
Proceso 2005

VARIABLES (véase Anexo)		TOTAL		PROCEDENCIA									
		Abs.	%	Estado Vargas		Caracas		Estado Miranda		Resto del país		Exterior	
				Abs.	%	Abs.	%	Abs.	%	Abs.	%	Abs.	%
Personas que conforman el núcleo familiar	De 1 a 2 personas	26	4,47	3	0,52	13	2,23	10	1,72	0	0,00	0	0,00
	De 3 a 4 personas	290	49,83	40	6,87	130	22,34	104	17,87	16	2,75	0	0,00
	De 5 a 6 personas	229	39,35	43	7,39	88	15,12	87	14,95	10	1,72	1	0,17
	De 7 a 8 personas	24	4,12	7	1,20	12	2,06	5	0,86	0	0,00	0	0,00
	De 9 o más personas	13	2,23	1	0,17	7	1,20	5	0,86	0	0,00	0	0,00
Ingreso del hogar* (C)	Opción 1	35	6,01	1	0,17	12	2,06	21	3,61	1	0,17	0	0,00
	Opción 2	62	10,65	7	1,20	20	3,44	25	4,30	10	1,72	0	0,00
	Opción 3	144	24,74	15	2,58	65	11,17	59	10,14	4	0,69	1	0,17
	Opción 4	221	37,97	50	8,59	93	15,98	72	12,37	6	1,03	0	0,00
	Opción 5	120	20,62	21	3,61	60	10,31	34	5,84	5	0,86	0	0,00
Tenencia de la vivienda	Propia	396	68,04	74	12,71	170	29,21	136	23,37	16	2,75	0	0,00
	Cedida por terceros	25	4,30	2	0,34	13	2,23	10	1,72	0	0,00	0	0,00
	Propia pagándose	36	6,19	3	0,52	15	2,58	16	2,75	2	0,34	0	0,00
	Alquilada	108	18,56	14	2,41	43	7,39	44	7,56	6	1,03	1	0,17
	Otra	17	2,92	1	0,17	9	1,55	5	0,86	2	0,34	0	0,00
Condición de la vivienda* (E)	Opción 1	2	0,34	0	0,00	0	0,00	2	0,34	0	0,00	0	0,00
	Opción 2	22	3,78	2	0,34	7	1,20	11	1,89	2	0,34	0	0,00
	Opción 3	273	46,91	33	5,67	109	18,73	115	19,76	16	2,75	0	0,00
	Opción 4	267	45,88	52	8,93	131	22,51	77	13,23	6	1,03	1	0,17
	Opción 5	18	3,09	7	1,20	3	0,52	6	1,03	2	0,34	0	0,00
Comunidad donde reside* (D)	Opción 1	9	1,55	0	0,00	1	0,17	6	1,03	2	0,34	0	0,00
	Opción 2	115	19,76	11	1,89	40	6,87	55	9,45	9	1,55	0	0,00
	Opción 3	165	28,35	16	2,75	82	14,09	61	10,48	6	1,03	0	0,00
	Opción 4	193	33,16	41	7,04	90	15,46	57	9,79	5	0,86	0	0,00
	Opción 5	100	17,18	26	4,47	37	6,36	32	5,50	4	0,69	1	0,17
Responsable económico	Padre	183	31,44	37	6,36	68	11,68	73	12,54	5	0,86	0	0,00
	Madre	177	30,41	24	4,12	92	15,81	54	9,28	7	1,20	0	0,00
	Ambos	184	31,62	28	4,81	73	12,54	70	12,03	12	2,06	1	0,17
	Familiar	30	5,15	4	0,69	13	2,23	11	1,89	2	0,34	0	0,00
	Amigo	0	0,00	0	0,00	0	0,00	0	0,00	0	0,00	0	0,00
	Otro	8	1,37	1	0,17	4	0,69	3	0,52	0	0,00	0	0,00

* Véase Anexo: Características socioeconómicas

Tabla III.10 (Continuación)

VARIABLES (véase Anexo)		TOTAL		PROCEDENCIA									
		Abs.	%	Estado Vargas		Caracas		Estado Miranda		Resto del país		Exterior	
				Abs.	%	Abs.	%	Abs.	%	Abs.	%	Abs.	%
Nivel de instrucción del responsable económico	Estudios de Postgrado	34	5,84	5	0,86	12	2,06	13	2,23	4	0,69	0	0,00
	Licenciatura / Ingeniería	86	14,78	8	1,37	30	5,15	38	6,53	9	1,55	1	0,17
	Técnico Superior	88	15,12	16	2,75	38	6,53	33	5,67	1	0,17	0	0,00
	Bachiller	233	40,03	31	5,33	111	19,07	83	14,26	8	1,37	0	0,00
	Primaria	117	20,10	26	4,47	49	8,42	39	6,70	3	0,52	0	0,00
	Primaria Incompleta	24	4,12	8	1,37	10	1,72	5	0,86	1	0,17	0	0,00
Ocupación del responsable económico* (A)	Opción 1	4	0,69	0	0,00	2	0,34	2	0,34	0	0,00	0	0,00
	Opción 2	103	17,70	11	1,89	34	5,84	46	7,90	12	2,06	0	0,00
	Opción 3	172	29,55	25	4,30	75	12,89	66	11,34	5	0,86	1	0,17
	Opción 4	225	38,66	43	7,39	101	17,35	73	12,54	8	1,37	0	0,00
	Opción 5	78	13,40	15	2,58	38	6,53	24	4,12	1	0,17	0	0,00
Fuente de ingreso del responsable económico* (B)	Opción 1	2	0,34	0	0,00	1	0,17	1	0,17	0	0,00	0	0,00
	Opción 2	68	11,68	9	1,55	23	3,95	28	4,81	8	1,37	0	0,00
	Opción 3	303	52,06	49	8,42	137	23,54	106	18,21	10	1,72	1	0,17
	Opción 4	193	33,16	32	5,50	83	14,26	70	12,03	8	1,37	0	0,00
	Opción 5	16	2,75	4	0,69	6	1,03	6	1,03	0	0,00	0	0,00
Financiamiento de los estudios de bachillerato	Ayuda de padre y/o madre	528	90,72	85	14,60	225	38,66	195	33,51	22	3,78	1	0,17
	Ayuda familiar	40	6,87	6	1,03	20	3,44	10	1,72	4	0,69	0	0,00
	Beca	9	1,55	1	0,17	2	0,34	6	1,03	0	0,00	0	0,00
	Crédito Educativo	1	0,17	1	0,17	0	0,00	0	0,00	0	0,00	0	0,00
	Otro	4	0,69	1	0,17	3	0,52	0	0,00	0	0,00	0	0,00
Forma de costear los Estudios Superiores	Beca	50	8,59	15	2,58	18	3,09	13	2,23	4	0,69	0	0,00
	Ayuda familiar	461	79,21	74	12,71	198	34,02	167	28,69	21	3,61	1	0,17
	Trabajando/Propio	64	11,00	4	0,69	30	5,15	29	4,98	1	0,17	0	0,00
	Otro	7	1,20	1	0,17	4	0,69	2	0,34	0	0,00	0	0,00
Vivienda durante estudios	Núcleo familiar	508	87,29	90	15,46	236	40,55	175	30,07	7	1,20	0	0,00
	Con familiar/amigo	49	8,42	2	0,34	11	1,89	20	3,44	16	2,75	0	0,00
	Residencia estudiantil	24	4,12	2	0,34	3	0,52	15	2,58	4	0,69	0	0,00
	Otro	1	0,17	0	0,00	0	0,00	1	0,17	0	0,00	0	0,00
Tipo de transporte	Familiar	27	4,64	0	0,00	6	1,03	20	3,44	1	0,17	0	0,00
	Colectivo público	96	16,49	30	5,15	30	5,15	31	5,33	5	0,86	0	0,00
	De la Universidad	458	78,69	64	11,00	214	36,77	159	27,32	20	3,44	1	0,17
	Otro	1	0,17	0	0,00	0	0,00	1	0,17	0	0,00	0	0,00
Uso del comedor	Siempre	200	34,36	36	6,19	76	13,06	73	12,54	14	2,41	1	0,17
	Frecuentemente	302	51,89	44	7,56	135	23,20	113	19,42	10	1,72	0	0,00
	Esporádicamente	74	12,71	12	2,06	36	6,19	24	4,12	2	0,34	0	0,00
	Nunca	6	1,03	2	0,34	3	0,52	1	0,17	0	0,00	0	0,00

* Véase Anexo: Características socioeconómicas

En la Tabla III.10 se observa que los grupos familiares están conformados por un rango comprendido entre 3 y 6 miembros, donde los responsables económicos son los padres, con ingresos comprendidos entre Bs. 364.321,00 y 728.640,00, la fuente de ingreso familiar es el sueldo y salario, donde la vivienda es propia y el nivel de instrucción del responsable económico se ubica en bachiller, de lo anterior se desprende que los aspirantes admitidos se encuentran en los estratos IV y V (véase anexo Clasificador Graffar Modificado SBS-USB), según los análisis realizados al emplearse el instrumento para asignación de becas en la Universidad Simón Bolívar.

IV. Inscritos

De los 582 admitidos para las carreras de Técnico Superior Universitario, formalizaron su inscripción inicial un total de **cuatrocientos cincuenta y siete (457)** estudiantes, es decir, el 78,52% de los admitidos y el 16,07% de los preinscritos.

La deserción en este proceso (con relación al número de admitidos), se ubicó en 21,48%, lo cual representa un descenso del 6,99%, en comparación con la deserción presentada en el proceso de 2004 (28,47%), donde se observó la cifra porcentual más alta en la historia del régimen trimestral de la Sede del Litoral.

La tabla IV.1 muestra la distribución de los inscritos según carrera de preferencia, lugar de procedencia y sexo.

Tabla IV.1
Distribución de los inscritos por carrera de preferencia
según lugar de procedencia y sexo
Proceso 2005

CARRERA	TOTAL			PROCEDENCIA														
				Estado Vargas			Caracas			Estado Miranda			Resto del país			Exterior		
	T	M	F	T	M	F	T	M	F	T	M	F	T	M	F	T	M	F
Total	457	216	241	80	32	48	191	89	102	165	83	82	21	12	9	0	0	0
Área Industrial	123	103	20	16	13	3	50	40	10	51	45	6	6	5	1	0	0	0
Tecnología Eléctrica	19	17	2	3	3	0	4	3	1	10	9	1	2	2	0	0	0	0
Tecnología Electrónica	48	39	9	7	5	2	25	20	5	16	14	2	0	0	0	0	0	0
Tecnología Mecánica	24	21	3	3	3	0	6	6	0	13	10	3	2	2	0	0	0	0
Mant. Aeronáutico	32	26	6	3	2	1	15	11	4	12	12	0	2	1	1	0	0	0
Área Administrativa	334	113	221	64	19	45	141	49	92	114	38	76	15	7	8	0	0	0
Adm. del Turismo	26	6	20	6	1	5	11	5	6	9	0	9	0	0	0	0	0	0
Administración Hotelera	27	10	17	2	0	2	11	5	6	11	4	7	3	1	2	0	0	0
Adm. del Transporte	15	8	7	2	1	1	4	3	1	8	3	5	1	1	0	0	0	0
Organización Empresarial	32	13	19	5	1	4	15	4	11	10	7	3	2	1	1	0	0	0
Comercio Exterior	87	25	62	17	5	12	37	9	28	29	9	20	4	2	2	0	0	0
Administración Aduanera	147	51	96	32	11	21	63	23	40	47	15	32	5	2	3	0	0	0

T = total M = masculino F = femenino

Gráfico 21
Inscritos por lugar de procedencia y área de preferencia
Proceso 2005

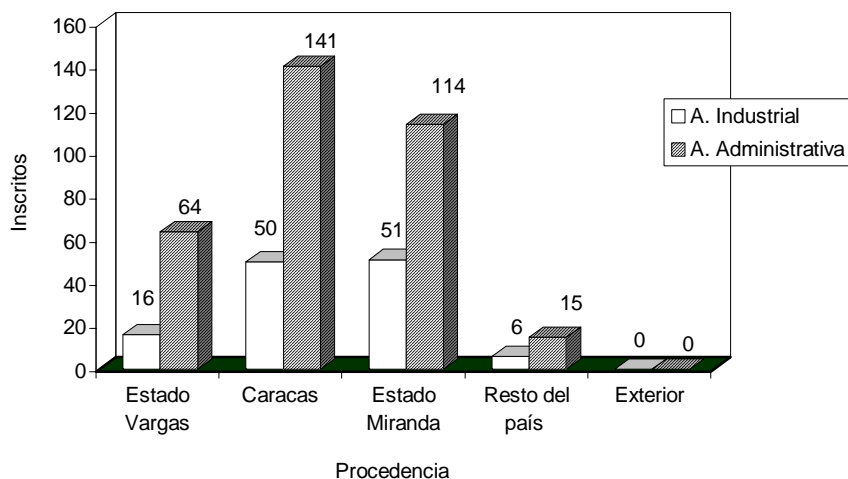

Los estudiantes inscritos tienen mayor preferencia por las carreras del Área Administrativa.

Tabla IV.2
Distribución porcentual de los inscritos por área de preferencia
según lugar de procedencia
Procesos 2001-2005

PROCEDENCIA	PROCESO									
	2001		2002		2003		2004		2005	
	A.I.	A.A.	A.I.	A.A.	A.I.	A.A.	A.I.	A.A.	A.I.	A.A.
Estado Vargas	9,51	19,02	4,67	10,32	3,46	5,76	4,32	11,27	20,00	80,00
Caracas	4,91	26,39	14,74	31,94	14,52	33,87	15,35	25,42	26,18	73,82
Estado Miranda	12,27	23,93	12,53	18,43	12,44	23,27	18,23	19,90	30,91	69,09
Resto del país	0,92	3,07	1,23	5,90	0,92	5,30	1,44	3,84	28,57	71,43
Extranjero	0,00	0,00	0,25	0,00	0,23	0,23	0,24	0,00	0,00	0,00

A.I.: Área Industrial

A.A.: Área Administrativa

IV.1. Características Generales de los Inscritos:

Las características generales más relevantes de los aspirantes inscritos, se presentan en las siguientes tablas:

Tabla IV.3
Distribución de los inscritos por edad y sexo
Proceso 2005

SEXO	TOTAL	EDAD								
		<16	16	17	18	19	20	21	22	≥ 23
Total	457	3	88	161	84	42	38	16	7	18
Masculino	216	1	23	71	50	25	25	10	2	9
Femenino	241	2	65	90	34	17	13	6	5	9

La edad que más se repite al momento de la inscripción, corresponde a 17 años, siendo la edad promedio 18 años.

Tabla IV.4
Inscritos según sexo
(Distribución porcentual)
Procesos 1997-2005*

SEXO	PROCESO								
	97-98 %	98-99 %	99-00 %	01-02 %	02-03 %	03-04 %	04-05 %	05-06 %	
Masculino	50,21	50,61	48,48	45,09	51,35	46,31	53,72	47,26	
Femenino	49,79	49,39	51,52	54,91	48,65	53,69	46,28	52,74	

*Proceso 00-01 suspendido

Con respecto al valor porcentual, los inscritos no mantienen una tendencia regular con relación a la variable del sexo, en los últimos procesos.

Tabla IV.5
Inscritos discriminados según lugar de procedencia
(Distribución porcentual)
Procesos 1997-2005*

PROCEDENCIA	PROCESO								
	97-98 %	98-99 %	99-00 %	01-02 %	02-03 %	03-04 %	04-05 %	05-06 %	
Estado Vargas	34,30	41,28	39,39	28,53	14,99	9,22	15,59	17,51	
Caracas	49,59	31,94	37,66	31,29	46,68	48,39	40,77	41,79	
Estado Miranda	n/d	n/d	n/d	36,20	30,96	35,71	38,13	36,11	
Resto del país	16,12	26,78	22,51	3,99	7,13	6,22	5,27	4,60	
Extranjero	0,00	0,00	0,43	0,00	0,25	0,46	0,24	0,00	

*Proceso 00-01 suspendido
n/d: No disponible

Tabla IV.6
Estudiantes inscritos discriminados por nacionalidad
y lugar de procedencia
Proceso 2005

PROCEDENCIA	TOTAL		NACIONALIDAD			
	Abs.	%	Venezolano		Extranjero	
			Abs.	%	Abs.	%
Total	457	100,00	450	98,47	7	1,53
Estado Vargas	80	17,51	80	17,78	0	0,00
Caracas	191	41,79	189	42,00	2	28,57
Estado Miranda	165	36,11	160	35,56	5	71,43
Resto del país	21	4,60	21	4,67	0	0,00
Exterior	0	0,00	0	0,00	0	0,00

IV.2. Aspectos Académicos:

Tabla IV.7
Promedio de notas* de los inscritos discriminados según
tipo de instituto y lugar de procedencia
Proceso 2005

PROCEDENCIA	TOTAL	TIPO DE PLANTEL											
		Oficial				Privado				Semiprivado			
		Abs.	Nota de Bachillerato	Nota del Examen	Nota Definitiva	Abs.	Nota de Bachillerato	Nota del Examen	Nota Definitiva	Abs.	Nota de Bachillerato	Nota del Examen	Nota Definitiva
Total	457	255	14,50	28,39	51,10	154	14,71	28,37	51,42	48	14,69	26,53	49,62
Estado Vargas	80	42	15,47	24,01	48,51	35	16,28	22,98	48,85	3	16,91	18,17	45,28
Caracas	191	112	14,53	28,82	51,56	41	14,23	31,46	53,59	38	14,32	27,30	49,75
Estado Miranda	165	92	14,06	29,78	51,69	67	14,28	29,38	51,68	6	16,03	24,50	49,89
Resto del país	21	9	14,06	29,39	51,32	11	14,20	27,75	49,99	1	13,98	34,50	56,09
Exterior	0	0	-	-	-	0	-	-	-	0	-	-	-

*Escala: Nota de Bachillerato (1 a 20 puntos); Nota del Examen (1 a 70 puntos); Nota Definitiva (1 a 100 puntos)

El 55,80% de los inscritos provienen de planteles oficiales. La nota promedio de bachillerato de los inscritos provenientes del Estado Vargas (15,88 puntos) supera ligeramente a la de los inscritos procedentes de Caracas y Miranda (14,42 puntos y 14,22 puntos respectivamente).

Gráfico 22
Promedio de notas de los inscritos según tipo de plantel
Proceso 2005

Nota de Bachillerato
(1 a 20 puntos)

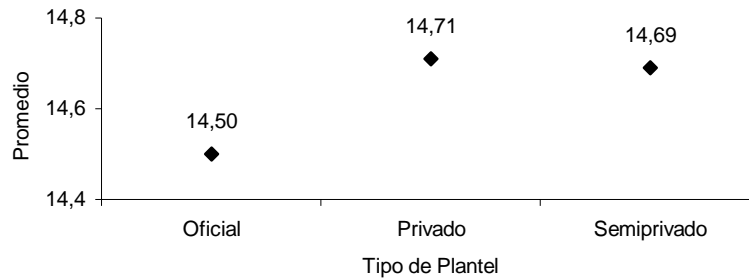

Nota del Examen
(1 a 70 puntos)

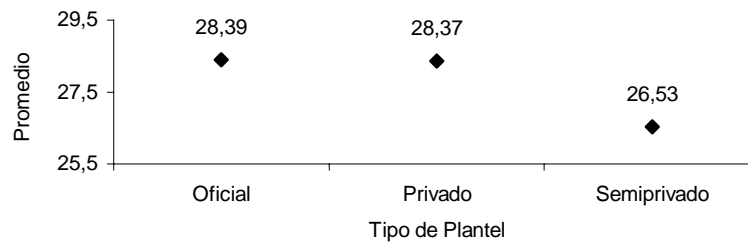

Nota Definitiva
(1 a 100 puntos)



Gráfico 23
Inscritos según tipo de plantel
Proceso 2005



Tabla IV.8
Promedio de notas de los inscritos discriminados por
mención de Educación Media y lugar de procedencia
Proceso 2005

MENCIÓN	TOTAL	PROCEDECIA					
		Estado Vargas	Caracas	Estado Miranda	Resto del país	Exterior	
Total	457	80	191	165	21	0	
Ciencias	Abs.	339	66	128	126	19	0
	Nota de Bachillerato	14,63	15,91	14,49	14,16	14,21	-
	Nota del Examen	28,05	23,19	29,28	29,21	29,00	-
	Nota Definitiva	51,00	48,45	51,94	51,33	51,20	-
Humanidades	Abs.	12	0	5	6	1	0
	Nota de Bachillerato	13,48	-	13,28	13,86	12,19	-
	Nota del Examen	27,94	-	26,00	29,67	27,25	-
	Nota Definitiva	48,98	-	46,80	51,26	46,20	-
Industrial	Abs.	23	4	3	16	0	0
	Nota de Bachillerato	14,44	14,70	15,24	14,23	-	-
	Nota del Examen	31,87	27,69	33,25	32,66	-	-
	Nota Definitiva	54,33	50,75	56,98	54,73	-	-
Comercial	Abs.	38	5	30	2	1	0
	Nota de Bachillerato	14,36	15,64	14,30	12,77	12,92	-
	Nota del Examen	26,80	24,40	27,07	29,00	28,17	-
	Nota Definitiva	49,36	49,16	49,50	48,83	48,27	-
Otras	Abs.	45	5	25	15	0	0
	Nota de Bachillerato	14,80	16,63	14,32	15,00	-	-
	Nota del Examen	28,57	20,80	30,62	27,75	-	-
	Nota Definitiva	51,77	47,35	52,94	51,31	-	-

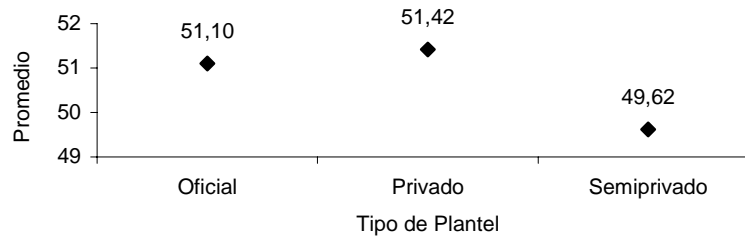
Gráfico 24
Inscritos según mención de Educación Media
Proceso 2005

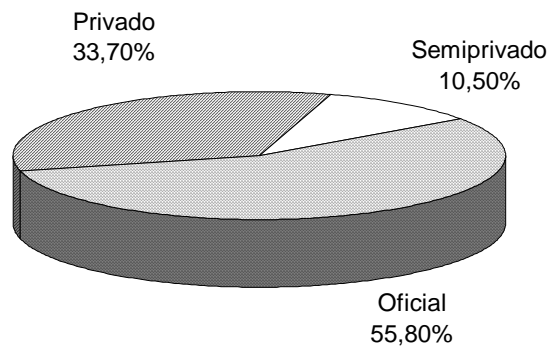

Gráfico 25
 Promedio de notas de inscritos según mención de Educación Media
 Proceso 2005

Nota de Bachillerato
 (1 a 20 puntos)



Nota del Examen
 (1 a 70 puntos)

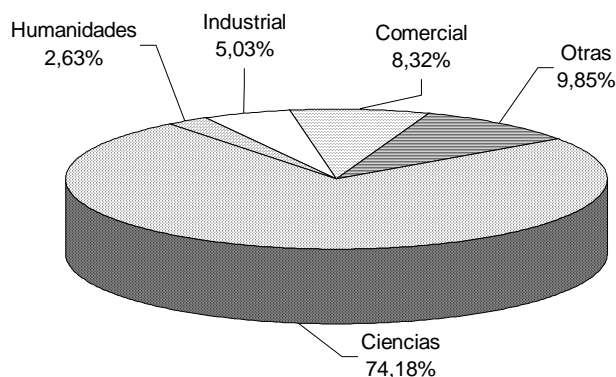
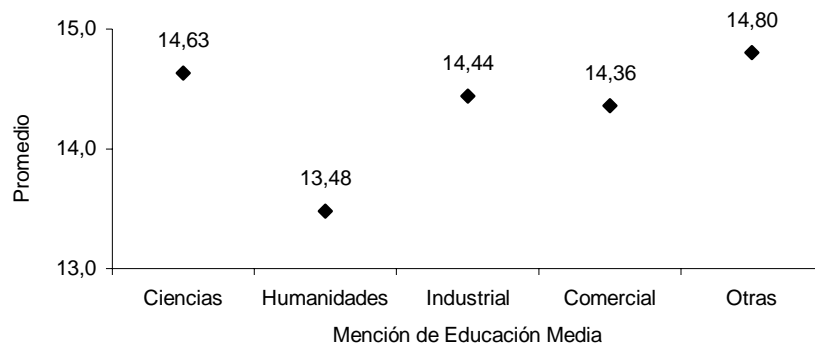
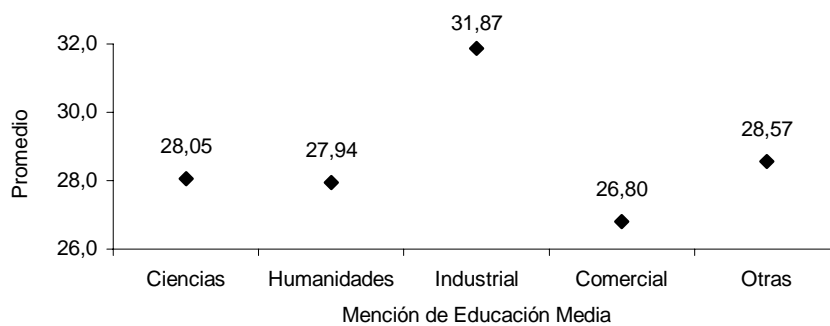

Nota Definitiva
 (1 a 100 puntos)



Tabla IV.9
Promedio de notas* de los inscritos discriminados por
grado académico y lugar de procedencia
Proceso 2005

PROCEDENCIA	TOTAL		GRADO ACADÉMICO									
	Abs	%	Bachiller					No Bachiller **				
			Abs.	%	Nota de Bachillerato	Nota del Examen	Nota Definitiva	Abs.	%	Nota de Bachillerato	Nota del Examen	Nota Definitiva
Total	457	100,00	164	35,89	13,89	29,80	51,44	293	64,11	14,98	27,28	50,83
Estado Vargas	80	17,51	31	18,90	14,98	25,26	48,90	49	16,72	16,44	22,13	48,31
Caracas	191	41,79	60	36,59	13,64	30,67	51,85	131	44,71	14,78	28,36	51,53
Estado Miranda	165	36,11	60	36,59	13,60	31,15	52,25	105	35,84	14,57	28,44	51,27
Resto del país	21	4,60	13	7,93	13,77	30,44	51,86	8	2,73	14,71	26,06	49,22
Exterior	0	0,00	0	0,00	-	-	-	0	0,00	-	-	-

*Escala: Nota de Bachillerato (1 a 20 puntos); Nota del Examen (1 a 70 puntos); Nota Definitiva (1 a 100 puntos)

** Cursando el último año de Educación Media para el momento de la Preinscripción

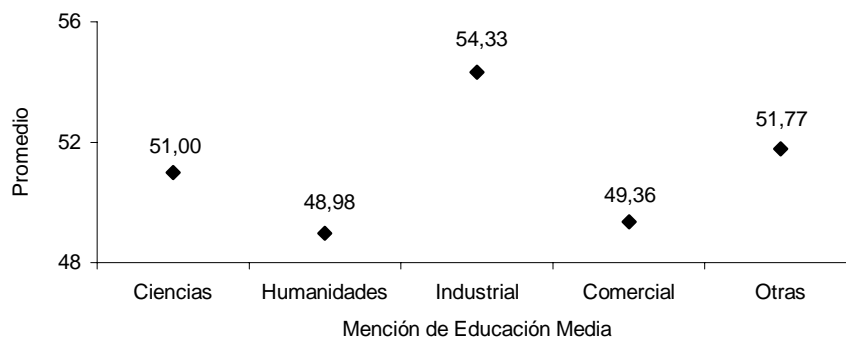
Gráfico 26
Inscritos según grado académico
Proceso 2005



Gráfico 27
 Promedio de notas de los inscritos según grado académico
 Proceso 2005



Tabla IV.10
Distribución de inscritos por carrera de preferencia
según comparación de porcentajes por etapas y promedios de notas*
Proceso 2005

CARRERA	TOTAL	% INSCRITOS vs		NOTA		
		PREINSCRITOS	ADMITIDOS	Bachillerato	Examen	Definitiva
Total	457	16,07	78,52	14,59	28,19	51,05
Área Industrial	123	20,74	71,51	14,27	30,44	52,68
Tecnología Eléctrica	19	20,21	73,08	14,04	31,07	52,90
Tecnología Electrónica	48	22,43	67,61	14,35	29,92	52,32
Tecnología Mecánica	24	18,32	75,00	14,26	31,74	53,90
Mantenimiento Aeronáutico	32	20,78	74,42	14,30	29,88	52,18
Área Administrativa	334	14,84	81,46	14,71	27,36	50,45
Administración del Turismo	26	13,76	74,29	14,86	25,94	49,35
Administración Hotelera	27	19,29	81,82	14,64	26,37	49,40
Administración del Transporte	15	16,48	93,75	13,63	27,55	48,86
Organización Empresarial	32	12,65	80,00	15,10	29,30	52,96
Comercio Exterior	87	21,70	78,38	14,76	28,10	51,25
Administración Aduanera	147	12,50	84,00	14,68	26,91	49,98

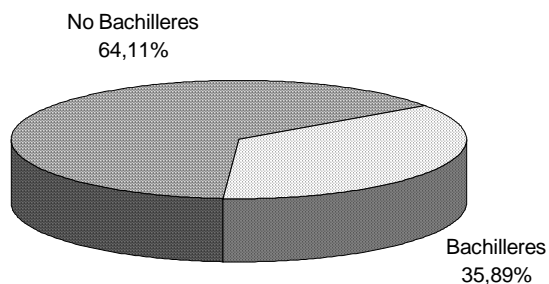
*Escala: Nota de Bachillerato (1 a 20 puntos); Nota del Examen (1 a 70 puntos); Nota Definitiva (1 a 100 puntos)

Tabla IV.11
Comparación de notas de los inscritos
(promedio de bachillerato, nota examen y nota definitiva)
Procesos 1998-2005*

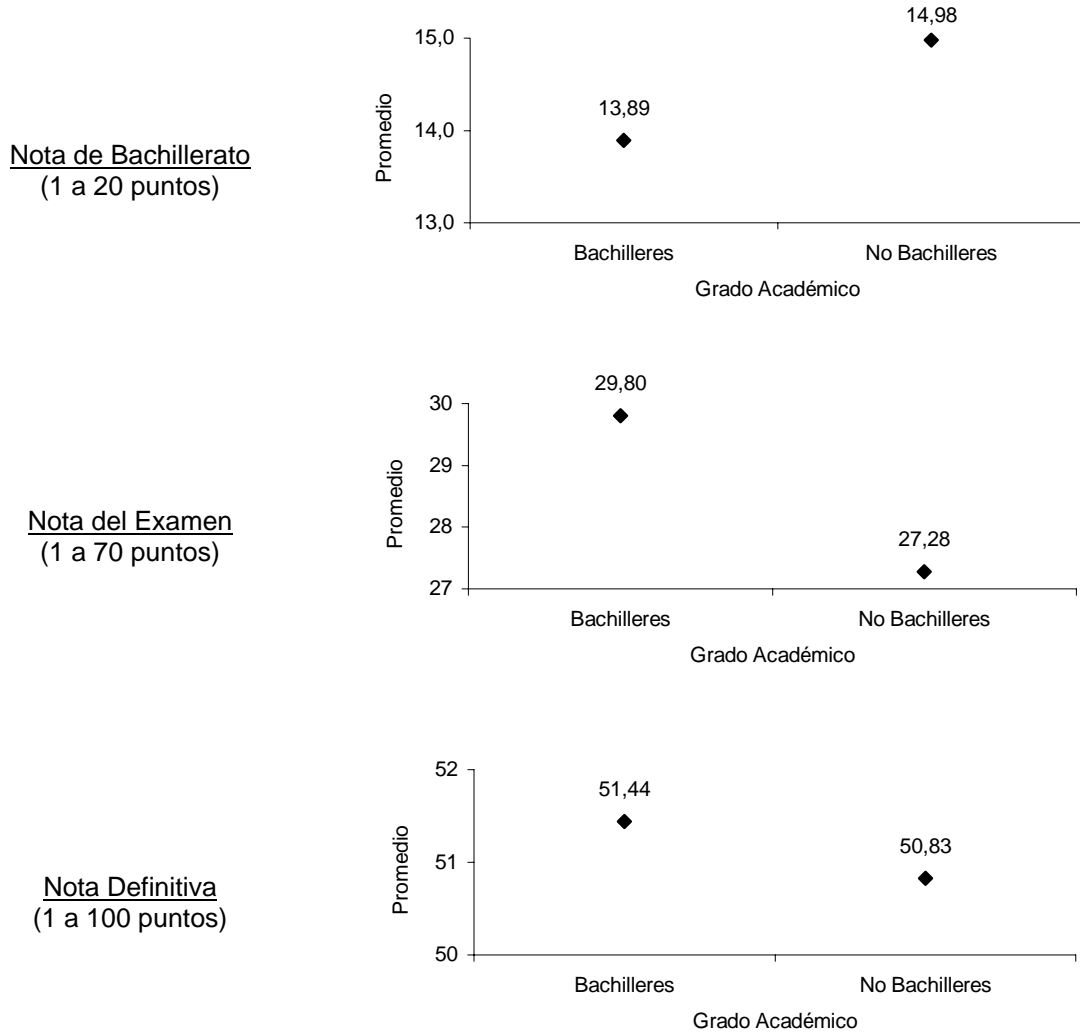
PROMEDIO	Ponderación	PROCESO						
		1998	1999	2001	2002	2003	2004	2005
Nota de Bachillerato (1 a 20 pts)	33 %	14,28	14,61	14,40	14,36	14,49	14,33	14,59
Nota del Examen (1 a 70 pts) (1 a 100 pts)	67 %	34,51	35,96	37,98	39,20	37,64	31,90	28,19
Nota Definitiva (1 a 100 pts)	100 %	49,30	51,37	54,26	56,00	53,77	45,57	40,27
		56,59	58,53	60,11	61,21	59,93	54,17	51,05

*Proceso 2000 suspendido

Gráfico 28
Promedio de notas de los inscritos
Procesos 1998-2005

Nota de Bachillerato
 (1 a 20 puntos)

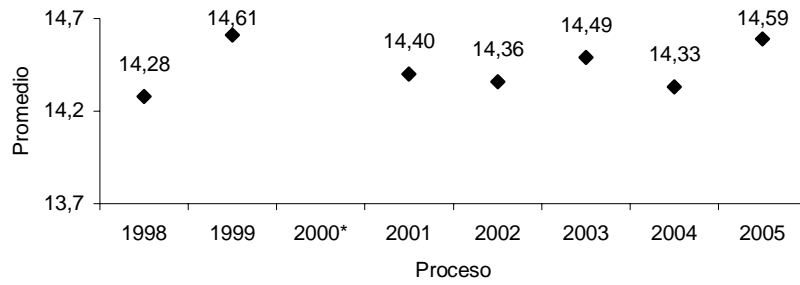

Nota del Examen
 (1 a 70 puntos)

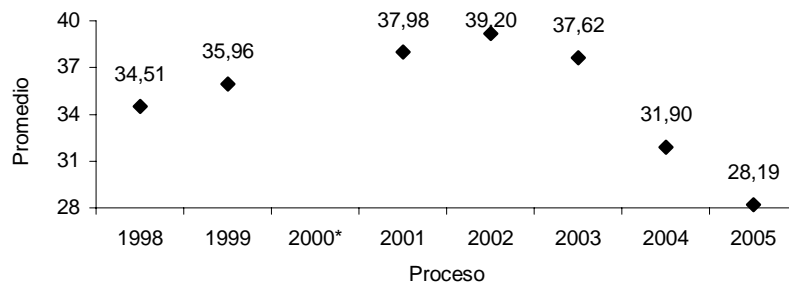

Nota Definitiva
 (1 a 100 puntos)

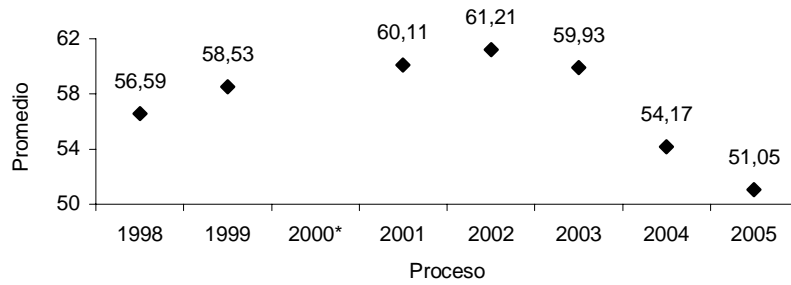

* Proceso 2000 suspendido

IV.3. Aspectos Socioeconómicos:

Tabla IV.12
Características socioeconómicas de los inscritos
según lugar de procedencia
Proceso 2005

VARIABLES (véase Anexo)		TOTAL		PROCEDENCIA									
		Abs.	%	Estado Vargas		Caracas		Estado Miranda		Resto del país		Exterior	
				Abs.	%	Abs.	%	Abs.	%	Abs.	%	Abs.	%
Personas que conforman el grupo familiar	De 1 a 2 personas	20	4,38	3	0,66	11	2,41	6	1,31	0	0,00	0	0,00
	De 3 a 4 personas	223	48,80	37	8,10	97	21,23	77	16,85	12	2,63	0	0,00
	De 5 a 6 personas	181	39,61	33	7,22	67	14,66	72	15,75	9	1,97	0	0,00
	De 7 a 8 personas	20	4,38	6	1,31	9	1,97	5	1,09	0	0,00	0	0,00
	De 9 o más personas	13	2,84	1	0,22	7	1,53	5	1,09	0	0,00	0	0,00
Ingreso del grupo familiar * (C)	Opción 1	16	3,50	1	0,22	5	1,09	9	1,97	1	0,22	0	0,00
	Opción 2	47	10,28	7	1,53	18	3,94	15	3,28	7	1,53	0	0,00
	Opción 3	115	25,16	12	2,63	49	10,72	50	10,94	4	0,88	0	0,00
	Opción 4	182	39,82	41	8,97	70	15,32	65	14,22	6	1,31	0	0,00
	Opción 5	97	21,23	19	4,16	49	10,72	26	5,69	3	0,66	0	0,00
Tenencia de la vivienda	Propia	314	68,71	64	14,00	131	28,67	107	23,41	12	2,63	0	0,00
	Cedida por terceros	20	4,38	2	0,44	9	1,97	9	1,97	0	0,00	0	0,00
	Propia pagándose	26	5,69	2	0,44	12	2,63	11	2,41	1	0,22	0	0,00
	Alquilada	83	18,16	12	2,63	31	6,78	34	7,44	6	1,31	0	0,00
	Otra	14	3,06	0	0,00	8	1,75	4	0,88	2	0,44	0	0,00
Condición de la vivienda* (E)	Opción 1	1	0,22	0	0,00	0	0,00	1	0,22	0	0,00	0	0,00
	Opción 2	14	3,06	2	0,44	4	0,88	6	1,31	2	0,44	0	0,00
	Opción 3	214	46,83	27	5,91	84	18,38	89	19,47	14	3,06	0	0,00
	Opción 4	215	47,05	46	10,07	100	21,88	65	14,22	4	0,88	0	0,00
	Opción 5	13	2,84	5	1,09	3	0,66	4	0,88	1	0,22	0	0,00
Comunidad donde reside* (D)	Opción 1	6	1,31	0	0,00	1	0,22	4	0,88	1	0,22	0	0,00
	Opción 2	81	17,72	8	1,75	31	6,78	34	7,44	8	1,75	0	0,00
	Opción 3	135	29,54	15	3,28	61	13,35	53	11,60	6	1,31	0	0,00
	Opción 4	156	34,14	36	7,88	66	14,44	50	10,94	4	0,88	0	0,00
	Opción 5	79	17,29	21	4,60	32	7,00	24	5,25	2	0,44	0	0,00
Responsable económico	Padre	137	29,98	30	6,56	52	11,38	52	11,38	3	0,66	0	0,00
	Madre	142	31,07	22	4,81	70	15,32	44	9,63	6	1,31	0	0,00
	Ambos	142	31,07	24	5,25	52	11,38	56	12,25	10	2,19	0	0,00
	Familiar	28	6,13	3	0,66	13	2,84	10	2,19	2	0,44	0	0,00
	Amigo	0	0,00	0	0,00	0	0,00	0	0,00	0	0,00	0	0,00
	Otro	8	1,75	1	0,22	4	0,88	3	0,66	0	0,00	0	0,00

* Véase Anexo: Descripción de las Variables Socioeconómicas

Tabla IV.12 (Continuación)

VARIABLES (véase Anexo)		TOTAL		PROCEDENCIA									
		Abs.	%	Estado Vargas		Caracas		Estado Miranda		Resto del país		Exterior	
				Abs.	%	Abs.	%	Abs.	%	Abs.	%	Abs.	%
Nivel de instrucción del responsable económico	Estudios de Postgrado	20	4,38	5	1,09	6	1,31	7	1,53	2	0,44	0	0,00
	Licenciatura / Ingeniería	61	13,35	8	1,75	20	4,38	25	5,47	8	1,75	0	0,00
	Técnico Superior	70	15,32	13	2,84	29	6,35	27	5,91	1	0,22	0	0,00
	Bachiller	200	43,76	25	5,47	91	19,91	76	16,63	8	1,75	0	0,00
	Primaria	88	19,26	22	4,81	37	8,10	27	5,91	2	0,44	0	0,00
	Primaria Incompleta	18	3,94	7	1,53	8	1,75	3	0,66	0	0,00	0	0,00
Ocupación del responsable económico* (A)	Opción 1	4	0,88	0	0,00	2	0,44	2	0,44	0	0,00	0	0,00
	Opción 2	67	14,66	11	2,41	20	4,38	27	5,91	9	1,97	0	0,00
	Opción 3	135	29,54	16	3,50	60	13,13	54	11,82	5	1,09	0	0,00
	Opción 4	186	40,70	41	8,97	79	17,29	60	13,13	6	1,31	0	0,00
	Opción 5	65	14,22	12	2,63	30	6,56	22	4,81	1	0,22	0	0,00
Fuente de ingreso del responsable económico* (B)	Opción 1	2	0,44	0	0,00	1	0,22	1	0,22	0	0,00	0	0,00
	Opción 2	44	9,63	9	1,97	16	3,50	13	2,84	6	1,31	0	0,00
	Opción 3	240	52,52	39	8,53	105	22,98	87	19,04	9	1,97	0	0,00
	Opción 4	156	34,14	28	6,13	63	13,79	59	12,91	6	1,31	0	0,00
	Opción 5	15	3,28	4	0,88	6	1,31	5	1,09	0	0,00	0	0,00
Financiamiento de los estudios de bachillerato	Ayuda de padre y/o madre	413	90,37	73	15,97	169	36,98	154	33,70	17	3,72	0	0,00
	Ayuda familiar	34	7,44	4	0,88	18	3,94	8	1,75	4	0,88	0	0,00
	Beca	5	1,09	1	0,22	1	0,22	3	0,66	0	0,00	0	0,00
	Crédito Educativo	1	0,22	1	0,22	0	0,00	0	0,00	0	0,00	0	0,00
	Otro	4	0,88	1	0,22	3	0,66	0	0,00	0	0,00	0	0,00
Forma de costear los Estudios Superiores	Beca	40	8,75	13	2,84	14	3,06	9	1,97	4	0,88	0	0,00
	Ayuda familiar	360	78,77	62	13,57	151	33,04	130	28,45	17	3,72	0	0,00
	Trabajando/Propio	51	11,16	4	0,88	22	4,81	25	5,47	0	0,00	0	0,00
	Otro	6	1,31	1	0,22	4	0,88	1	0,22	0	0,00	0	0,00
Vivienda durante estudios	Núcleo familiar	398	87,09	76	16,63	180	39,39	136	29,76	6	1,31	0	0,00
	Con familiar/amigo	39	8,53	2	0,44	8	1,75	16	3,50	13	2,84	0	0,00
	Residencia estudiantil	19	4,16	2	0,44	3	0,66	12	2,63	2	0,44	0	0,00
	Otro	1	0,22	0	0,00	0	0,00	1	0,22	0	0,00	0	0,00
Tipo de transporte	Familiar	19	4,16	0	0,00	5	1,09	13	2,84	1	0,22	0	0,00
	Colectivo público	78	17,07	27	5,91	23	5,03	23	5,03	5	1,09	0	0,00
	De la Universidad	360	78,77	53	11,60	163	35,67	129	28,23	15	3,28	0	0,00
	Otro	0	0,00	0	0,00	0	0,00	0	0,00	0	0,00	0	0,00
Uso del comedor	Siempre	150	32,82	28	6,13	57	12,47	54	11,82	11	2,41	0	0,00
	Frecuentemente	242	52,95	39	8,53	101	22,10	93	20,35	9	1,97	0	0,00
	Esporádicamente	60	13,13	11	2,41	30	6,56	18	3,94	1	0,22	0	0,00
	Nunca	5	1,09	2	0,44	3	0,66	0	0,00	0	0,00	0	0,00

* Véase Anexo: Descripción de las Variables Socioeconómicas

En la Tabla IV.12 se observa que los grupos familiares están conformados por un rango comprendido entre 3 y 6 miembros, donde los responsables económicos son los padres, con ingresos comprendidos entre Bs. 364.321,00 y 728.640,00, la fuente de ingreso familiar es el sueldo y salario, donde la vivienda es propia y el nivel de instrucción del responsable económico se ubica en bachiller, de lo anterior se desprende que el perfil socioeconómico de los estudiantes inscritos se encuentran en el estrato IV, el cual se caracteriza como grupo social de clase media-baja, con capacidad de satisfacer sus necesidades básicas con el apoyo de los programas de interés social patrocinados por el Estado, según los análisis realizados.

Con respecto a la forma de costear sus estudios en la Universidad, el 78,77% manifestó la ayuda familiar, el 11,16% trabajando y el 8,75% a través de becas. Sin embargo, de acuerdo al proceso de solicitud de becas realizado ante el Departamento de Desarrollo Estudiantil en el trimestre académico Septiembre-Diciembre 2005, un total de 228 estudiantes de la Cohorte 2005, solicitaron la adjudicación de una beca, lo cual representa el 49,89% de los estudiantes inscritos.

En lo que respecta a las actividades extra-académicas, los estudiantes inscritos reportaron en un 67,18% su intención de participar en alguna agrupación estudiantil y un 91,90% en practicar algún deporte.

V. Tablas

Tabla V.1
Preinscritos, examinados, admitidos e inscritos
discriminados según carrera de preferencia (primera opción)
Proceso 2005

CARRERA	PREINSCRITOS	EXAMINADOS		ADMITIDOS		INSCRITOS	
	Abs.	Abs.	% deserción inicial*	Abs.	% Admitidos vs Exami- nados	Abs.	% deserción Inscritos**
Total	2843	2334	17,90	582	24,94	457	21,48
Área Industrial	593	477	19,56	172	36,06	123	28,49
Tecnología Eléctrica	94	72	23,40	26	36,11	19	26,92
Tecnología Electrónica	214	166	22,43	71	42,77	48	32,39
Tecnología Mecánica	131	104	20,61	32	30,77	24	25,00
Mantenimiento Aeronáutico	154	135	12,34	43	31,85	32	25,58
Área Administrativa	2250	1857	17,47	410	22,08	334	18,54
Administración del Turismo	189	160	15,34	35	21,88	26	25,71
Administración Hotelera	140	121	13,57	33	27,27	27	18,18
Administración del Transporte	91	75	17,58	16	21,33	15	6,25
Organización Empresarial	253	193	23,72	40	20,73	32	20,00
Comercio Exterior	401	349	12,97	111	31,81	87	21,62
Administración Aduanera	1176	959	18,45	175	18,25	147	16,00

*Examinados / Preinscritos

**Inscritos / Admitidos

Tabla V.2
Características generales de los
preinscritos, examinados, admitidos e inscritos
Proceso 2005

VARIABLES		PREINSCRITOS		EXAMINADOS		ADMITIDOS		INSCRITOS	
		Abs.	%	Abs.	%	Abs.	%	Abs.	%
<i>Sexo</i>	Masculino	1176	41,36	993	42,54	286	49,14	216	47,26
	Femenino	1667	58,64	1341	57,46	296	50,86	241	52,74
<i>Procedencia</i>	Estado Vargas	767	26,98	622	26,65	94	16,15	80	17,51
	Caracas	1042	36,65	907	38,86	250	42,96	191	41,79
	Estado Miranda	807	28,39	673	28,83	211	36,25	165	36,11
	Resto del país	224	7,88	129	5,53	26	4,47	21	4,60
	Exterior	3	0,11	3	0,13	1	0,17	0	0,00
<i>Nacionalidad</i>	Venezolano	2820	99,19	2314	99,14	571	98,11	450	98,47
	Extranjero	23	0,81	20	0,86	11	1,89	7	1,53
<i>Tipo de Plantel</i>	Oficial	1954	68,73	1556	66,67	315	54,12	255	55,80
	Privado	720	25,33	621	26,61	203	34,88	154	33,70
	Semiprivado	169	5,94	157	6,73	64	11,00	48	10,50
<i>Mención de Educación Media</i>	Ciencias	1945	68,41	1600	68,55	431	74,05	339	74,18
	Humanidades	144	5,07	109	4,67	18	3,09	12	2,63
	Industrial	102	3,59	85	3,64	32	5,50	23	5,03
	Comercial	292	10,27	243	10,41	43	7,39	38	8,32
	Otras	360	12,66	297	12,72	58	9,97	45	9,85
<i>Grado Académico</i>	Bachiller	1377	48,43	1016	43,53	196	33,62	164	35,89
	No Bachiller	1466	51,57	1318	56,47	386	66,21	293	64,11

Tabla V.3
 Promedios de bachillerato* discriminados por
 carrera de preferencia
 Proceso 2005

CARRERA	PREINSCRITOS		EXAMINADOS		ADMITIDOS		INSCRITOS	
	Promedio	σ	Promedio	σ	Promedio	σ	Promedio	σ
Total	13,54	1,51	13,59	1,55	14,66	1,70	14,59	1,71
Área Industrial	13,38	1,53	13,43	1,56	14,42	1,65	14,27	1,64
Tecnología Eléctrica	13,44	1,60	13,62	1,72	14,39	1,82	14,04	1,55
Tecnología Electrónica	13,46	1,67	13,49	1,70	14,55	1,72	14,35	1,83
Tecnología Mecánica	13,22	1,37	13,22	1,39	14,19	1,42	14,26	1,23
Mantenimiento Aeronáutico	13,36	1,41	13,42	1,42	14,39	1,62	14,30	1,70
Área Administrativa	13,58	1,51	13,63	1,55	14,76	1,72	14,71	1,72
Administración del Turismo	13,62	1,54	13,64	1,57	15,02	1,72	14,86	1,77
Administración Hotelera	13,53	1,40	13,57	1,47	14,77	1,62	14,64	1,55
Administración del Transporte	13,32	1,27	13,38	1,28	13,67	1,26	13,63	1,29
Organización Empresarial	13,51	1,53	13,62	1,58	15,24	1,78	15,10	1,77
Comercio Exterior	13,86	1,58	13,88	1,61	14,75	1,77	14,76	1,78
Administración Aduanera	13,52	1,49	13,56	1,54	14,71	1,69	14,68	1,71

* Escala de 1 a 20 puntos
 σ = Desviación Standard

Tabla V.4

Serie histórica de los procesos regulares de admisión

RÉGIMEN DE ESTUDIOS	COHORTE	PREINSCRITOS	EXAMINADOS	ADMITIDOS	INSCRITOS
Total General		54270	47193	12906	9995
Por Ciclos	Total Ciclos 76-85	9691	7552	3488	2543
Trimestral (RT)	Total RT	44579	39641	9418	7452
	86	641	549	323	266
	87	977	772	377	306
	88	995	763	338	276
	89	967	872	350	277
	90	1574	1445	508	418
	91	1911	1666	497	414
	92	2721	2402	511	380
	93	2515	2225	560	428
	94	2952	2587	545	445
	95	3380	3045	619	492
	96	2788	2527	711	587
	97	2995	2818	600	484
	98	2615	2468	533	407
	99	2076	1999	302	231
	00		Suspendido		
	01	1816	1670	416	326
	02	3225	2813	508	407
	03	3887	3435	555	434
	04	3701	3251	583	417
05	2843	2334	582	457	

Tabla V.5
Distribución de aspirantes del Resto del País
por Estado de procedencia
Proceso 2005

ESTADO	PREINSCRITOS		EXAMINADOS		ADMITIDOS		INSCRITOS		% Adm /Exam
	Abs.	%	Abs.	%	Abs.	%	Abs.	%	
TOTAL	224	100,00	129	100,00	26	100,00	21	100,00	20,16
Amazonas	2	0,89	2	1,55	0	0,00	0	0,00	0,00
Anzoátegui	28	12,50	5	3,88	4	15,38	3	14,29	80,00
Apure	6	2,68	4	3,10	0	0,00	0	0,00	0,00
Aragua	37	16,52	30	23,26	5	19,23	3	14,29	16,67
Barinas	6	2,68	5	3,88	3	11,54	3	14,29	60,00
Bolívar	2	0,89	1	0,78	0	0,00	0	0,00	0,00
Carabobo	42	18,75	11	8,53	3	11,54	1	4,76	27,27
Cojedes	2	0,89	0	0,00	0	0,00	0	0,00	-
Delta Amacuro	1	0,45	1	0,78	0	0,00	0	0,00	0,00
Falcón	2	0,89	1	0,78	0	0,00	0	0,00	0,00
Guarico	18	8,04	12	9,30	0	0,00	0	0,00	0,00
Lara	14	6,25	11	8,53	4	15,38	4	19,05	36,36
Mérida	3	1,34	3	2,33	0	0,00	0	0,00	0,00
Monagas	5	2,23	4	3,10	0	0,00	0	0,00	0,00
Nueva Esparta	5	2,23	5	3,88	1	3,85	1	4,76	20,00
Portuguesa	8	3,57	6	4,65	1	3,85	1	4,76	16,67
Sucre	8	3,57	4	3,10	0	0,00	0	0,00	0,00
Táchira	12	5,36	10	7,75	3	11,54	3	14,29	30,00
Trujillo	7	3,13	4	3,10	1	3,85	1	4,76	25,00
Yaracuy	6	2,68	4	3,10	0	0,00	0	0,00	0,00
Zulia	10	4,46	6	4,65	1	3,85	1	4,76	16,67

VI. Gráficos

Gráfico 29
Universidad Simón Bolívar - Núcleo Universitario del Litoral
Distribución de la población por sexo
Proceso 2005

PREINSCRITOS

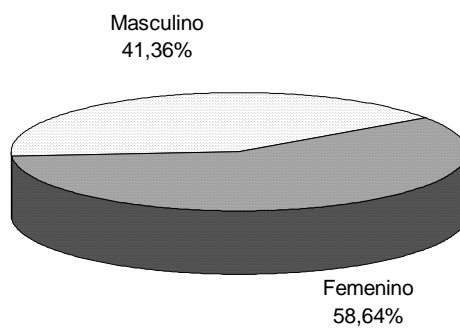

INSCRITOS



Gráfico 30
Universidad Simón Bolívar - Núcleo Universitario del Litoral
Distribución por lugar de procedencia
Proceso 2005

PREINSCRITOS



INSCRITOS

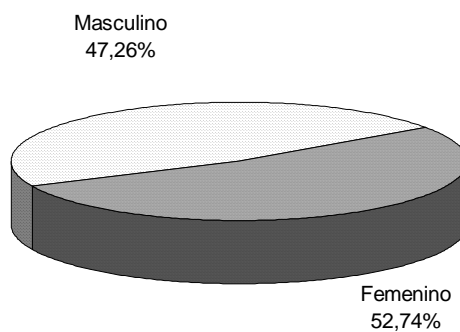
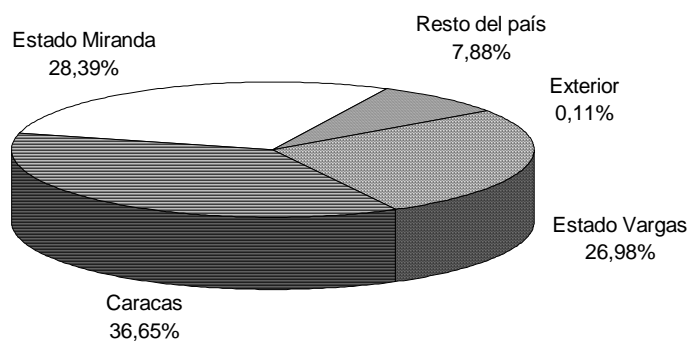

Gráfico 31
 Universidad Simón Bolívar - Núcleo Universitario del Litoral
 Distribución por mención de Educación Media
 Proceso 2005



Gráfico 32
 Universidad Simón Bolívar - Núcleo Universitario del Litoral
 Distribución por plantel de procedencia
 Proceso 2005

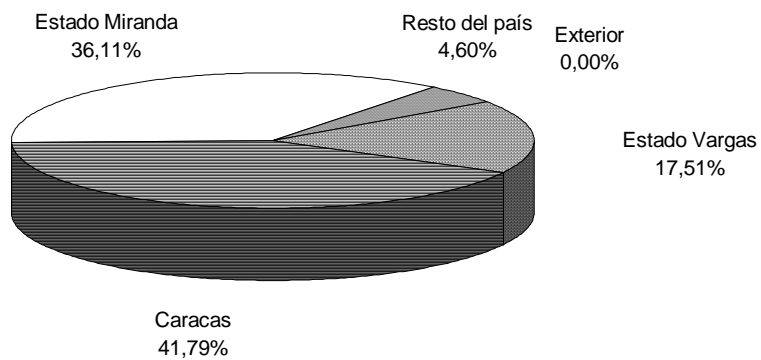

Gráfico 33
 Universidad Simón Bolívar - Núcleo Universitario del Litoral
 Distribución por grado académico
 Proceso 2005

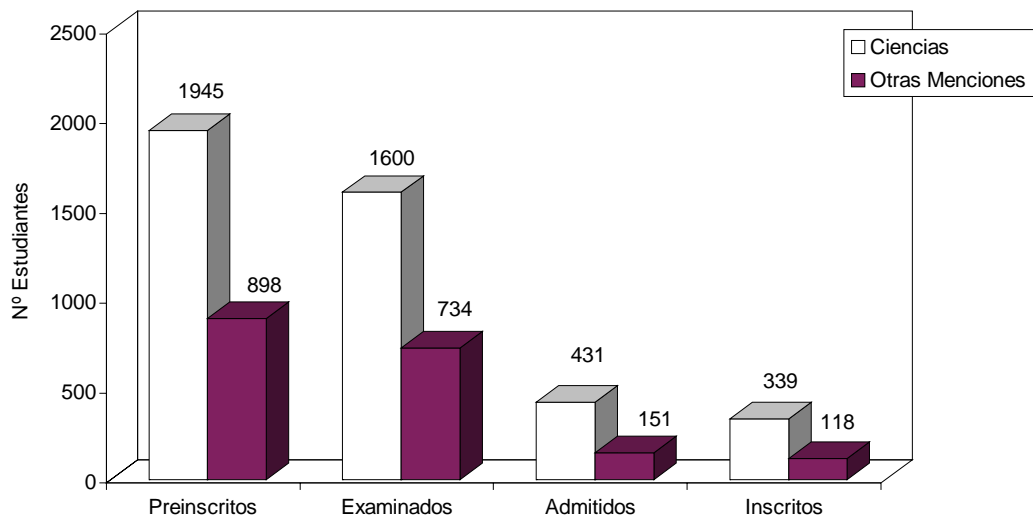

Gráfico 34
 Universidad Simón Bolívar - Núcleo Universitario del Litoral
 Distribución del ingreso familiar (en bolívares)
 Proceso 2005

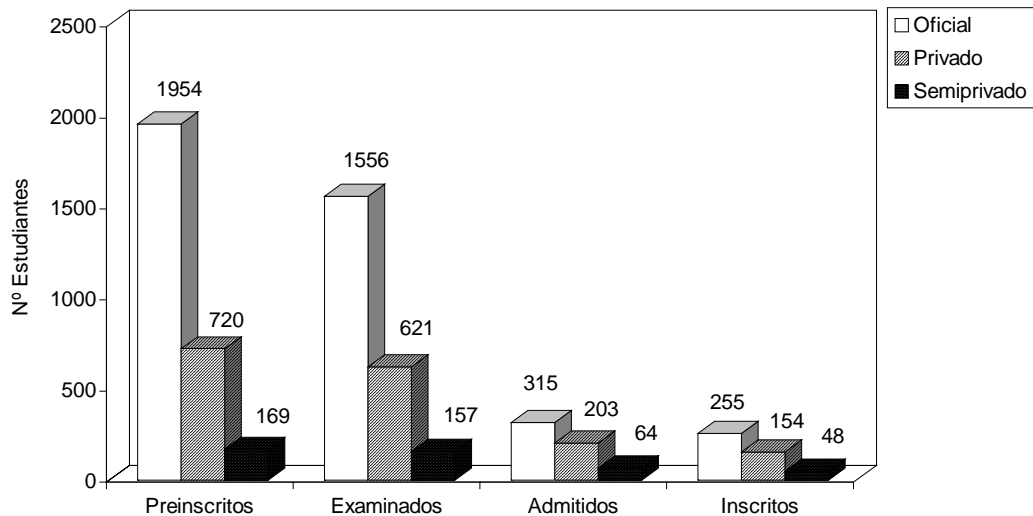

Gráfico 35
 Universidad Simón Bolívar - Núcleo Universitario del Litoral
 Distribución de preinscritos por carrera
 Procesos 2004-2005

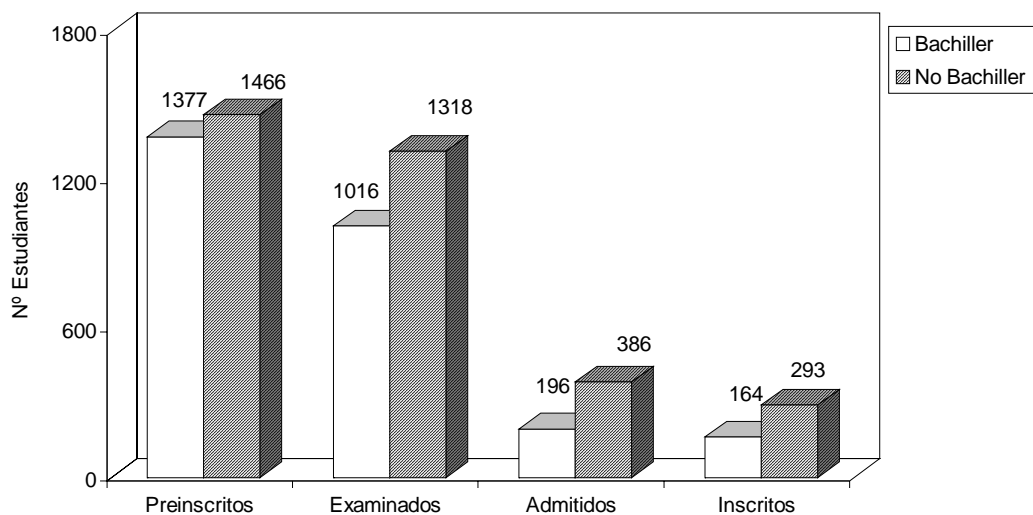

Gráfico 36
 Universidad Simón Bolívar - Núcleo Universitario del Litoral
 Distribución de examinados por carrera
 Procesos 2004-2005

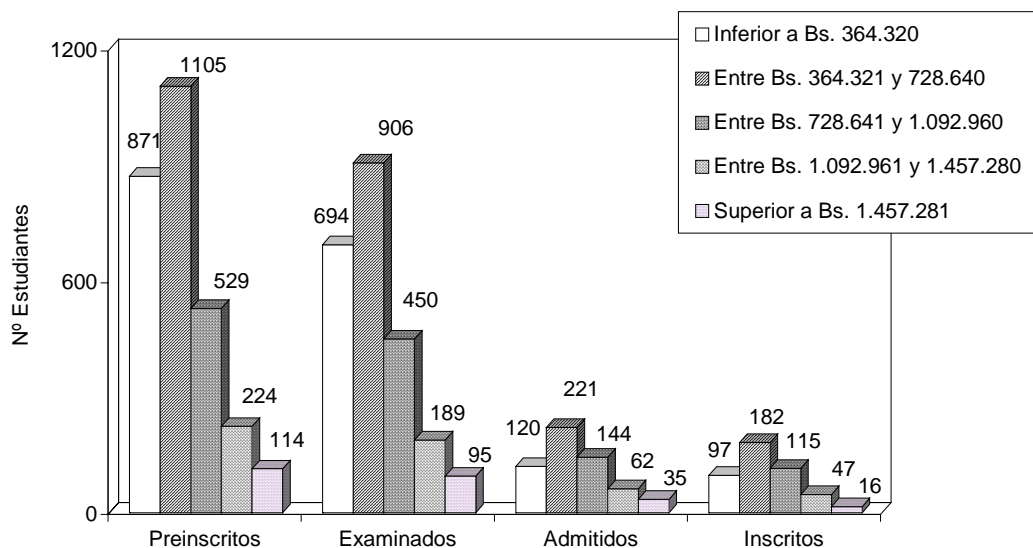

Gráfico 37
 Universidad Simón Bolívar - Núcleo Universitario del Litoral
 Distribución de admitidos por carrera
 Procesos 2004-2005

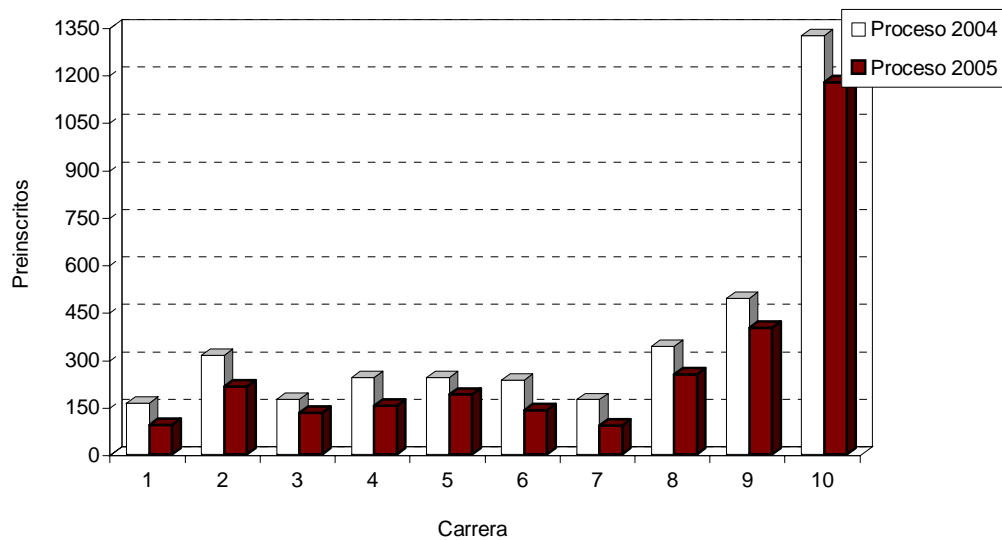

Gráfico 38
 Universidad Simón Bolívar - Núcleo Universitario del Litoral
 Distribución de inscritos por carrera
 Procesos 2004-2005

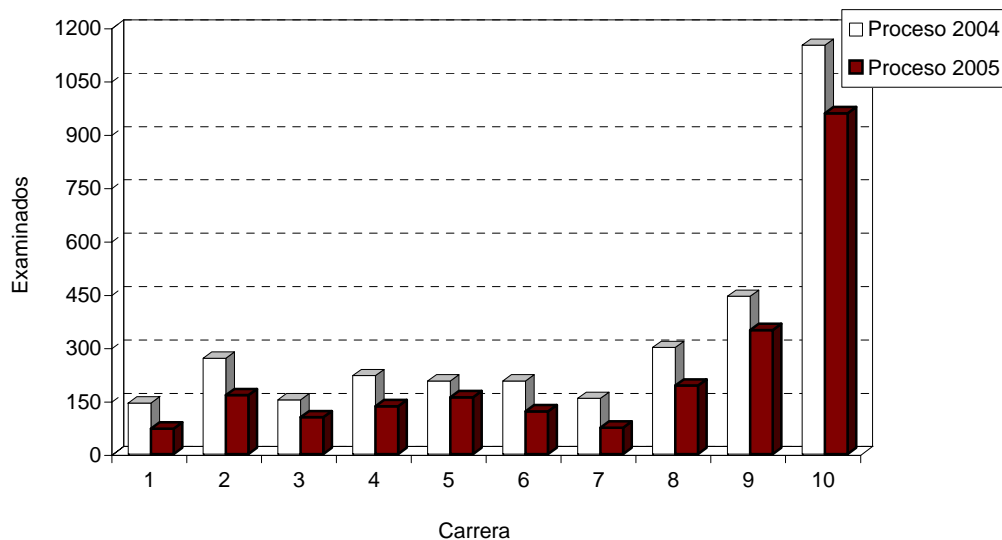

Gráfico 39
 Universidad Simón Bolívar - Núcleo Universitario del Litoral
 Procesos regulares de ingreso. (Régimen Trimestral)
 Distribución de Preinscritos vs Examinados
 1986-2005*

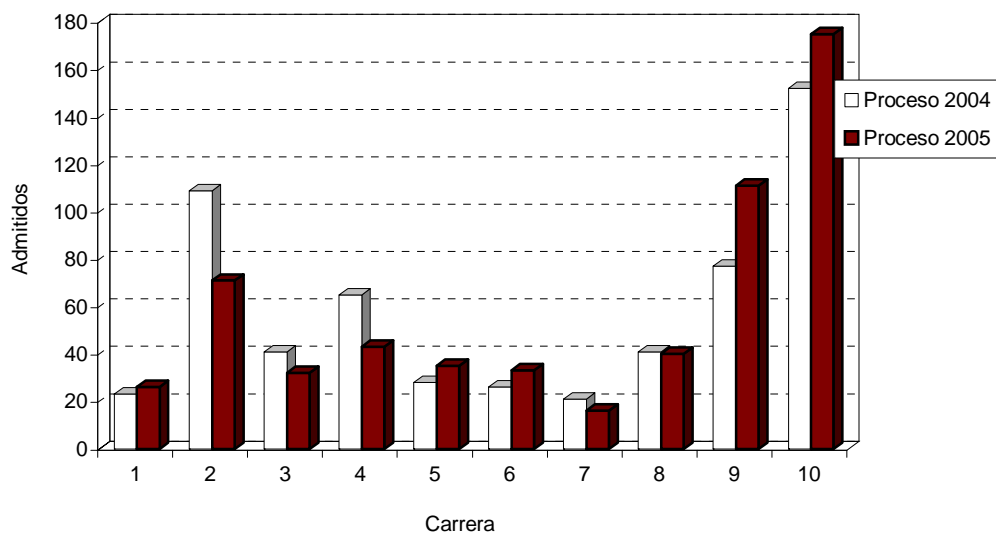

* Proceso 2000 suspendido

Gráfico 40
 Universidad Simón Bolívar - Núcleo Universitario del Litoral
 Procesos regulares de ingreso. (Régimen Trimestral)
 Distribución de Admitidos vs Inscritos
 1986-2005*

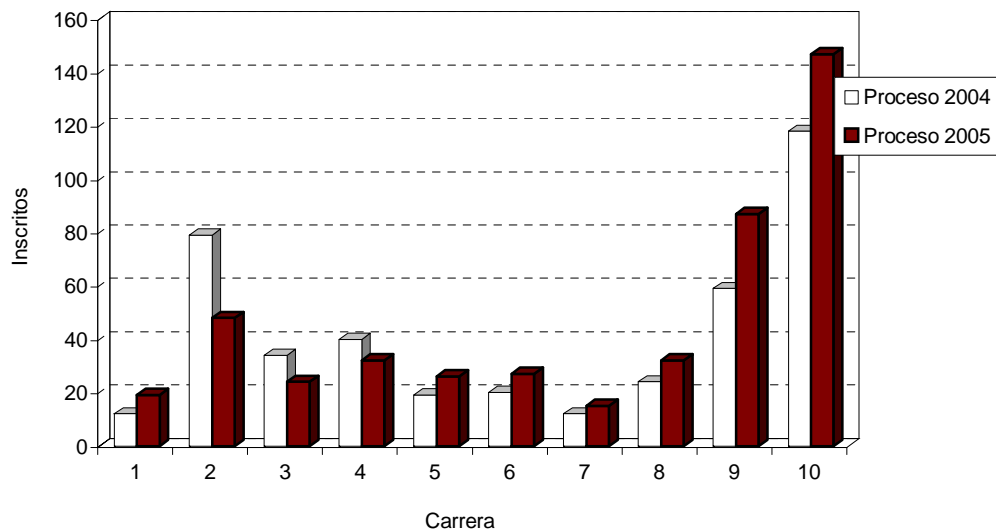
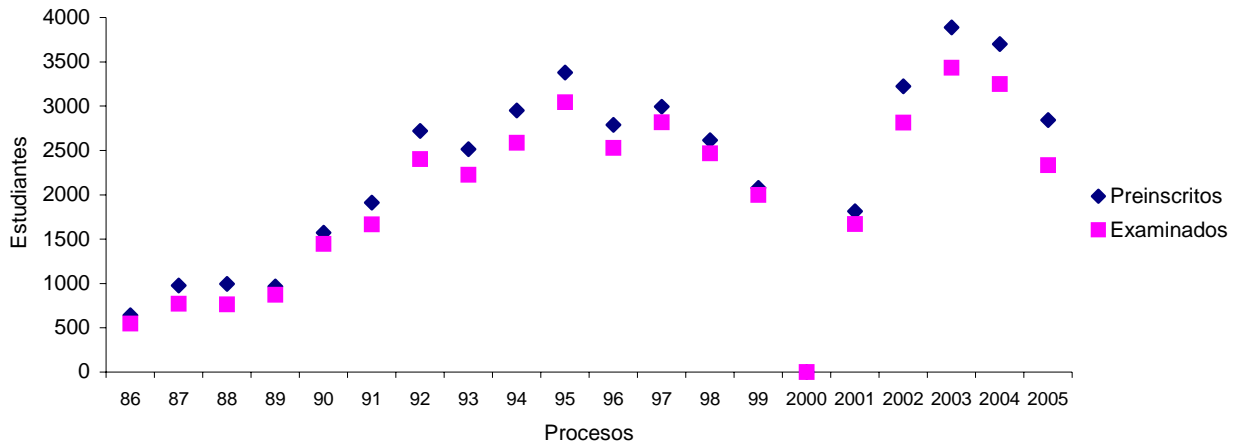
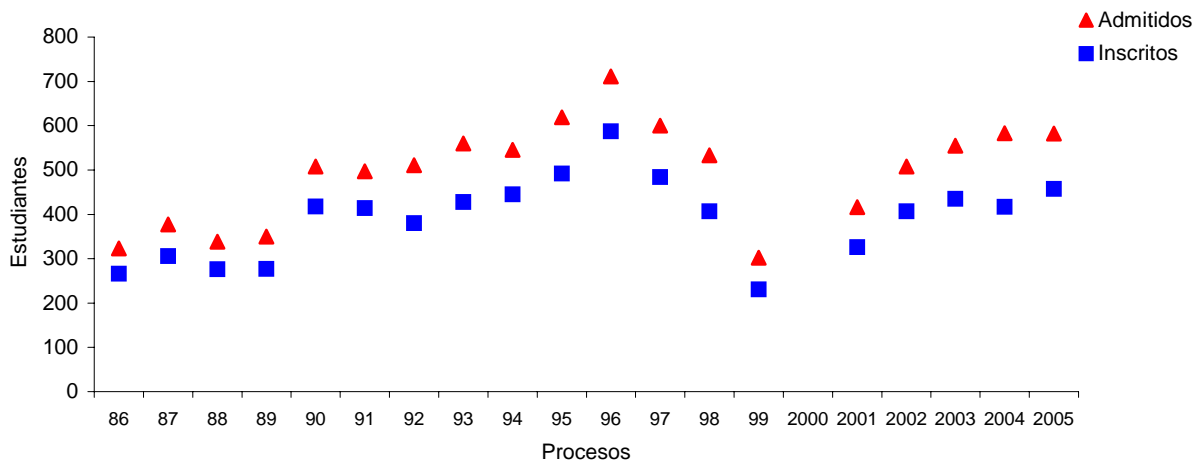

* Proceso 2000 suspendido

VII. ANEXOS

VII.1. Admisibles según punto de Corte

Tabla VII.1
Distribución de estudiantes Admisibles
discriminados por carrera de preferencia
Proceso 2005

CARRERA	PUNTOS DE CORTE											
	41,8000	42,0000	42,2000	42,4000	42,6000	42,8000	43,0000	43,2000	43,4000	43,6000	43,8000	44,0000
TOTAL	638	627	611	601	591	582	569	555	549	539	532	524
Área Industrial	185	184	181	179	176	172	168	165	164	162	160	160
Tecnología Eléctrica	30	30	30	30	28	26	26	26	25	25	24	24
Tecnología Electrónica	75	75	73	72	72	71	69	67	67	67	67	67
Tecnología Mecánica	35	35	34	33	32	32	32	32	32	31	31	31
Mantenimiento Aeronáutico	45	44	44	44	44	43	41	40	40	39	38	38
Área Administrativa	453	443	430	422	415	410	401	390	385	377	372	364
Administración del Turismo	40	38	38	37	36	35	34	33	33	33	33	33
Administración Hotelera	35	34	34	33	33	33	33	33	33	30	30	30
Administración del Transporte	17	16	16	16	16	16	16	15	15	15	15	14
Organización Empresarial	42	41	40	40	40	40	40	39	39	39	39	38
Comercio Exterior	123	121	117	113	112	111	108	105	103	101	99	98
Administración Aduanera	196	193	185	183	178	175	170	165	162	159	156	151

VII.2. Programa Igualdad de Oportunidades

Por quinto año se atendió a los alumnos participantes del *Programa Igualdad de Oportunidades*, de los cuales se preinscribieron 217 aspirantes (el 7,63 % del total de preinscritos). De esta población se registra un 52,53 % provenientes de Caracas, un 40,09 % del Estado Miranda y un 7,37% del Estado Vargas.

A continuación se presentan las cifras más resaltantes de este grupo de aspirantes.

Tabla VII.2
Características generales de los
preinscritos, examinados, admitidos e inscritos
del Programa Igualdad de Oportunidades
Proceso 2005

VARIABLES		PREINSCRITOS		EXAMINADOS		ADMITIDOS		INSCRITOS	
		Abs.	%	Abs.	%	Abs.	%	Abs.	%
<i>TOTAL</i>		217	100,0	202	100,0	104	100,0	76	100,0
<i>Sexo</i>	Masculino	107	49,31	100	49,50	58	55,77	39	51,32
	Femenino	110	50,69	102	50,50	46	44,23	37	48,68
<i>Procedencia</i>	Estado Vargas	16	7,37	16	7,92	7	6,73	5	6,58
	Caracas	114	52,53	106	52,48	45	43,27	38	50,00
	Estado Miranda	87	40,09	80	39,60	52	50,00	33	43,42
<i>Mención de Educación Media</i>	Ciencias	133	61,29	124	61,39	62	59,62	45	59,21
	Humanidades	0	0,00	0	0,00	0	0,00	0	0,00
	Industrial	32	14,75	30	14,85	21	20,19	14	18,42
	Comercial	18	8,29	17	8,42	4	3,85	4	5,26
	Otras	34	15,67	31	15,35	17	16,35	13	17,11

Tabla VII.3
Distribución de las carreras de preferencia
de los aspirantes del Programa Igualdad de Oportunidades
Proceso 2005

CARRERA	PREINSCRITOS	EXAMINADOS	ADMITIDOS	INSCRITOS
TOTAL	217	202	104	76
Área Industrial	79	70	46	30
Tecnología Eléctrica	19	19	11	8
Tecnología Electrónica	32	27	21	13
Tecnología Mecánica	16	12	6	5
Mantenimiento Aeronáutico	12	12	8	4
Área Administrativa	138	132	58	46
Administración del Turismo	9	9	3	2
Administración Hotelera	12	11	3	2
Administración del Transporte	9	8	4	3
Organización Empresarial	13	12	9	6
Comercio Exterior	26	25	13	10
Administración Aduanera	69	67	26	23

Tabla VII.4
Promedios de notas de los aspirantes
del Programa Igualdad de Oportunidades
discriminados por lugar de procedencia
Proceso 2005

VARIABLES		TOTAL	PROCEDENCIA		
			Estado Vargas	Caracas	Estado Miranda
Preinscritos	Nota de Bachillerato	14,19	15,45	14,16	13,99
	Nota de Bachillerato	14,18	15,45	14,08	14,05
Examinados	Nota del Examen	22,72	17,50	20,89	26,19
	Nota Definitiva	45,14	42,24	43,23	48,25
Admitidos	Nota de Bachillerato	14,91	15,64	15,06	14,68
	Nota del Examen	32,12	25,21	31,52	33,56
	Nota Definitiva	55,34	49,95	55,02	56,34
Inscritos	Nota de Bachillerato	14,79	15,69	14,82	14,62
	Nota del Examen	30,25	25,95	30,38	30,77
	Nota Definitiva	53,36	50,72	53,52	53,56

VII.3. Descripción de las Variables Socioeconómicas

A: OCUPACIÓN DEL RESPONSABLE ECONÓMICO

- Opción 1: Alto personal directivo del Ejecutivo Nacional, Poder Judicial, Poder Legislativo, Oficiales de Alto Mando Militar, Altos comerciantes, Gerentes, Profesores Universitarios con escalafón de Titular, Deportistas y Artistas de alto prestigio y mucha demanda.
- Opción 2: Profesionales Universitarios, Oficiales de las Fuerzas Armadas, Propietarios de empresas medias, Administradores de bienes, Directivos de Sindicatos a nivel Nacional, Comerciantes medios, Profesores Universitarios.
- Opción 3: Semi-Profesionales, Peritos y técnicos, Suboficiales de las Fuerzas Armadas, Propietarios de empresas pequeñas, Empleados de oficina de alta calificación y vendedores con preparación especial y comisiones sobre ventas, Trabajadores de bellas artes, T.V., pequeños comerciantes, Técnicos Superiores, Profesores de Educación Media.
- Opción 4: Obreros y Trabajadores calificados, Efectivos de las Fuerzas Armadas, Enfermeras Auxiliares, Vendedores sin preparación para ello, Maestros, Chóferes, Empleados de oficina de baja calificación (secretaria, recepcionista, mecanógrafa, etc.)
- Opción 5: Obreros y Trabajadores no Calificados, Desempleados, Amas de Casa, Estudiantes, Jubilados y Pensionados, Incapacitados.

B: PRINCIPAL FUENTE DE INGRESO DEL RESPONSABLE ECONÓMICO

- Opción 1: Honorarios Profesionales elevados, Contratos millonarios, Sueldos con alta calificación, Fortuna heredada o adquirida.
- Opción 2: Honorarios Profesionales, Ingresos producto de ganancias, Rentas, comercios o empresas medias, alquileres de viviendas locales, Plazos Fijos superiores a Bs. 1.000.001,00.
- Opción 3: Sueldos mensuales, Contratos a largo tiempo (Baja cuantía monetaria), Rentas producto de alquiler de apartamentos o casas en zonas de interés social, Comercios o empresas pequeñas, Rentas producto de inversiones a Plazo Fijo inferiores a Bs. 1.000.000,00.
- Opción 4: Salarios (por semana, días u horas o a destajo); ventas producto de alquiler de casas o locales en barrios.
- Opción 5: Donaciones de particulares, subvenciones, pensiones del Estado, becas, ayudas o aportes de familiares y amigos.

C: INGRESO FAMILIAR

- Opción 1: Superior a Bs. 1.457.281,00
- Opción 2: Entre Bs. 1.092.961,00 – 1.457.280,00
- Opción 3: Entre Bs. 728.641,00 – 1.092.960,00
- Opción 4: Entre Bs. 364.321,00 – 728.640,00
- Opción 5: Inferior a Bs. 364.320,00

D: CARACTERÍSTICAS DE LA COMUNIDAD DONDE RESIDE

- Opción 1: Urbanización exclusivamente residencial, con terreno y vivienda de alto valor.
- Opción 2: Urbanización residencial bien mantenida, donde la vivienda es cómoda pero el área resulta bastante cercana a las vecinas.
- Opción 3: Urbanización residencial con predominio de la construcción vertical, donde pueden encontrarse comercios e inclusive talleres y fábricas.
- Opción 4: Centro de la ciudad, zonas comerciales y/o industriales, urbanizaciones de viviendas de interés social o zonas rurales y /o semirurales desarrolladas.
- Opción 5: Barrio sin planificación, en el cual predominan viviendas construidas irregularmente y con materiales de desecho. Zonas rurales y/o semirurales poco desarrolladas o urbanas, donde la incidencia de problemas sociales es elevada.

E: CONDICIÓN DE LA VIVIENDA

- Opción 1: Quintas o apartamentos con óptimas condiciones sanitarias en ambientes de lujo.
- Opción 2: Quintas o apartamentos espaciosos con óptimas condiciones sanitarias dotados de mobiliario y equipos costosos.
- Opción 3: Apartamentos, quintas o casas con áreas bien diferenciadas y dotados de los bienes y servicios necesarios para el confort.
- Opción 4: Casas o apartamentos modestos, de construcción sólida con áreas bien diferenciadas y con posibles problemas de hacinamiento.
- Opción 5: Viviendas generalmente improvisadas insuficientes para cubrir las necesidades de la familia, con problemas de hacinamiento y/o promiscuidad.

VII.4. Características Generales de los Estratos

- Estrato I:** El responsable económico podrá presentar un nivel de instrucción de educación superior con postgrado; la fuente del ingreso puede ser honorarios profesionales, contratos millonarios, sueldos con alta clasificación, fortunas heredadas o adquiridas; la vivienda se encuentra ubicada en urbanizaciones exclusivamente residenciales y el valor de la misma es elevado; quinta espaciosa dotada de mobiliario y equipos muy costosos. Los grupos familiares se encuentran constituidos por uno o dos miembros en promedio, donde el responsable económico tendrá una ocupación de gerente, directivo, ejecutivo, profesores universitarios con escalafón de titular, oficiales de alto mando militar, propietarios de empresas grandes, entre otros. Finalmente, los ingresos se ubican superiores a cinco salarios mínimos.
- Estrato II:** El responsable económico podrá presentar un nivel de instrucción de educación superior con o sin postgrado; la fuente del ingreso puede ser honorarios profesionales, ventas, entre otras; la vivienda podrá estar ubicada en urbanizaciones residenciales bien mantenidas; apartamento o quinta dotados de mobiliario y equipos costosos. Los grupos familiares están constituidos por tres o cuatro miembros en promedio, donde el responsable económico tendrá una ocupación de profesional universitarios, oficial de las fuerzas armadas, profesor universitario, propietarios de empresas medias, entre otros. Finalmente, los ingresos podrán ubicarse entre tres y cuatro salarios mínimos.
- Estrato III:** El responsable económico podrá presentar un nivel de instrucción de bachiller ó técnico superior; la fuente del ingreso puede ser sueldos y salarios, alquileres, comercios pequeños, entre otras; la vivienda podrá estar ubicada en urbanizaciones residenciales cercana a talleres y fabricas y con predominio de la construcción vertical; apartamento o casa con áreas diferenciadas y dotadas de los bienes y servicios básicos. Los grupos familiares están constituidos por cinco o seis miembros en promedio, donde el responsable económico tendrá una ocupación de técnico, profesores de educación media, vendedores con preparación especial, entre otros. Finalmente, los ingresos podrán ubicarse entre dos y tres salarios mínimos.

Estrato IV: El responsable económico podrá presentar un nivel de instrucción de primaria o secundaria, la fuente del ingreso es el salario y la vivienda se encuentra ubicada en el centro de la ciudad, modesta y con posibles problemas de hacinamiento. Los grupos familiares se encuentran constituidos por siete miembros en promedio, donde el responsable económico es obrero y/o trabajador calificado, maestro, chofer, entre otros. Finalmente, los ingresos se ubican entre uno y dos salarios mínimos.

Estrato V: El responsable económico podrá presentar un nivel de instrucción de primaria, la fuente del ingreso son donaciones, pensiones, becas o aportes de familiares; la vivienda se encuentra ubicada en barrios sin planificación y generalmente improvisadas. Los grupos familiares se encuentran constituidos por ocho y nueve miembros en promedio, donde el responsable económico es obrero o trabajador no calificado, desempleado, entre otros. Finalmente, los ingresos son hasta un salario mínimo.

VIII. Índice de Tablas y Gráficos

Tabla		Pág.
I. Preinscripción		
I.1	Serie histórica de preinscritos del Núcleo Universitario del Litoral. Régimen trimestral 1986-2005	1
I.2	Distribución de preinscritos por semana. Proceso 2005	2
I.3	Estudiantes preinscritos discriminados por sexo y lugar de procedencia. Proceso 2005	4
I.4	Preinscritos según lugar de procedencia (Distribución porcentual). Procesos 1999-2005	5
I.5	Preinscritos discriminados según sexo (Distribución porcentual). Procesos 1999-2005	6
I.6	Preinscritos discriminados por nacionalidad y lugar de procedencia. Proceso 2005	6
I.7	Preinscritos discriminados según tipo de instituto y lugar de procedencia. Proceso 2005	6
I.8	Preinscritos discriminados según mención de Educación Media y lugar de procedencia. Proceso 2005	7
I.9	Promedio de bachillerato, según tipo de instituto y lugar de procedencia de los preinscritos. Proceso 2005	7
I.10	Preinscritos discriminados según grado académico y lugar de procedencia. Proceso 2005	8
I.11	Promedio de bachillerato de los preinscritos según lugar de procedencia. Procesos 1997-2005	8
I.12	Características socioeconómicas de los preinscritos según lugar de procedencia. Proceso 2005	10
I.13	Distribución de los preinscritos por carrera de preferencia según lugar de procedencia. Proceso 2005	12
II. Examen de Admisión		
II.1	Deserción inicial según lugar de procedencia (Distribución porcentual). Procesos 1997-2005	13

Tabla	Pág.
II.2 Estudiantes examinados discriminados por sexo y lugar de procedencia. Proceso 2005	14
II.3 Examinados según lugar de procedencia (Distribución porcentual). Procesos 2001-2005	15
II.4 Estudiantes examinados discriminados por nacionalidad y lugar de procedencia. Proceso 2005	15
II.5 Examinados discriminados según sexo (Distribución porcentual). Procesos 2001-2005	15
II.6 Examinados discriminados según tipo de instituto y lugar de procedencia. Proceso 2005	16
II.7 Examinados discriminados según mención de Educación Media y lugar de procedencia. Proceso 2005	16
II.8 Promedio de bachillerato de los examinados, según tipo de instituto y lugar de procedencia. Proceso 2005	17
II.9 Examinados discriminados según grado académico y lugar de procedencia. Proceso 2005	17
II.10 Características socioeconómicas de los examinados según lugar de procedencia. Proceso 2005	18
II.11 Frecuencia de respuestas según parte del examen (aspirantes examinados). Proceso 2005	22
II.12 Resultados del Examen de Admisión según área evaluada. Proceso 2005	24
II.13 Distribución general de datos estadísticos discriminados según carrera de preferencia. Proceso 2005	25
II.14 Porcentaje de estudiantes admisibles sobre examinados. Procesos 1998-2005	26
 III. Determinación de Admitidos	
III.1 Distribución de los admitidos por carrera de preferencia según lugar de procedencia y sexo. Proceso 2005	29
III.2 Admitidos según sexo (Distribución porcentual). Procesos 1999-2005	30
III.3 Admitidos por lugar de procedencia (Distribución porcentual). Procesos 1997-2005	30

Tabla	Pág.
III.4 Admitidos discriminados por nacionalidad y lugar de procedencia. Proceso 2005	31
III.5 Promedios de notas de los admitidos discriminados según tipo de plantel y lugar de procedencia. Proceso 2005	31
III.6 Promedios de notas de los admitidos discriminados por mención de Educación Media y lugar de procedencia. Proceso 2005	33
III.7 Promedios de notas de los admitidos discriminados por grado académico y lugar de procedencia. Proceso 2005	35
III.8 Distribución de admitidos por carrera de preferencia según comparación de porcentajes por etapas y promedios de notas. Proceso 2005	38
III.9 Comparación de notas de los admitidos (promedios de bachillerato, examen y nota definitiva). Procesos 1998-2005	38
III.10 Características socioeconómicas de los admitidos según lugar de procedencia. Proceso 2005	40
 IV. Inscritos	
IV.1 Distribución de los inscritos por carrera de preferencia según lugar de procedencia y sexo. Proceso 2005	43
IV.2 Distribución porcentual de los inscritos por área de preferencia según lugar de procedencia. Procesos 2001-2005	44
IV.3 Distribución de los inscritos por edad y sexo. Proceso 2005	45
IV.4 Inscritos según sexo (Distribución porcentual). Procesos 1997-2005	45
IV.5 Inscritos discriminados según lugar de procedencia (Distribución porcentual). Procesos 1997-2005	45
IV.6 Estudiantes inscritos discriminados por nacionalidad y lugar de procedencia. Proceso 2005	46
IV.7 Promedio de notas de los inscritos discriminados según tipo de instituto y lugar de procedencia. Proceso 2005	46
IV.8 Promedio de notas de los inscritos discriminados por mención de Educación Media y lugar de procedencia. Proceso 2005	48
IV.9 Promedio de notas de los inscritos discriminados por grado académico y lugar de procedencia. Proceso 2005	50

Tabla	Pág.
IV.10 Distribución de inscritos por carrera de preferencia según comparación de porcentajes por etapas y promedios de notas. Proceso 2005	52
IV.11 Comparación de notas de los inscritos (promedio de bachillerato, nota examen y nota definitiva). Procesos 1998-2005	52
IV.12 Características socioeconómicas de los inscritos según lugar de procedencia. Proceso 2005	54
V. Tablas	
V.1 Preinscritos, examinados, admitidos e inscritos discriminados según carrera de preferencia (primera opción). Proceso 2005	57
V.2 Características generales de los preinscritos, examinados, admitidos e inscritos. Proceso 2005	58
V.3 Promedios de bachillerato discriminados por carrera de preferencia. Proceso 2005	59
V.4 Serie histórica de los procesos regulares de admisión	60
V.5 Distribución de aspirantes del Resto del País por Estado de procedencia. Proceso 2005	61
VII. Anexos	
VII.1 Distribución de estudiantes Admisibles discriminados por carrera de preferencia. Proceso 2005	70
VII.2 Características generales de los preinscritos, examinados, admitidos e inscritos del Programa Igualdad de Oportunidades. Proceso 2005	71
VII.3 Distribución de las carreras de preferencia de los aspirantes del Programa Igualdad de Oportunidades. Proceso 2005	72
VII.4 Promedios de notas de los aspirantes del Programa Igualdad de Oportunidades discriminados por lugar de procedencia. Proceso 2005	72

I. Preinscripción		
1	Serie histórica de preinscritos del Núcleo Universitario del Litoral. Régimen trimestral 1986-2005	2
2	Distribución de preinscritos por semana. Proceso 2005	3
3	Distribución de preinscritos discriminados por lugar de procedencia. Proceso 2005	4
4	Distribución de preinscritos discriminados por lugar de procedencia. Procesos 1999-2005	5
5	Promedio de bachillerato de los preinscritos según lugar de procedencia. Proceso 2005	9
II. Examen de Admisión		
6	Distribución de examinados discriminados por lugar de procedencia. Proceso 2005	14
7	Distribución de respuestas correctas e incorrectas según parte del examen. Proceso 2005	23
8	Nota obtenida en el examen vs. Número de estudiantes. Proceso 2005	24
9	Porcentaje de admisibles vs. Examinados. Procesos 2002-2005	27
10	Porcentaje de admitidos sobre examinados según Punto de Corte. Procesos 1997-2005	27
III. Determinación de Admitidos		
11	Admitidos por lugar de procedencia y sexo. Proceso 2005	29
12	Distribución de admitidos discriminados por lugar de procedencia. Proceso 2005	30
13	Admitidos según tipo de plantel. Proceso 2005	31
14	Promedio de notas de los admitidos según tipo de plantel. Proceso 2005	32
15	Admitidos según mención de Educación Media. Proceso 2005	33
16	Promedio de notas de los admitidos según mención de Educación Media. Proceso 2005	34

Gráfico		Pág.
17	Admitidos según grado académico. Proceso 2005	35
18	Promedio de notas de los admitidos según grado académico. Proceso 2005	36
19	Promedio de notas de los admitidos según lugar de procedencia. Proceso 2005	37
20	Promedio de notas de los admitidos. Procesos 1998-2005	39
IV. Inscritos		
21	Inscritos por lugar de procedencia y área de preferencia. Proceso 2005	44
22	Promedio de notas de los inscritos según tipo de plantel. Proceso 2005	47
23	Inscritos según tipo de plantel. Proceso 2005	47
24	Inscritos según mención de Educación Media. Proceso 2005	48
25	Promedio de notas de inscritos según mención de Educación Media. Proceso 2005	49
26	Inscritos según grado académico. Proceso 2005	50
27	Promedio de notas de los inscritos según grado académico. Proceso 2005	51
28	Promedio de notas de los inscritos. Procesos 1998-2005	53
VI. Gráficos		
29	Universidad Simón Bolívar - Núcleo Universitario del Litoral. Distribución de la población por sexo. Proceso 2005	63
30	Universidad Simón Bolívar - Núcleo Universitario del Litoral. Distribución por lugar de procedencia. Proceso 2005	64
31	Universidad Simón Bolívar - Núcleo Universitario del Litoral. Distribución por mención de Educación Media. Proceso 2005	65
32	Universidad Simón Bolívar - Núcleo Universitario del Litoral. Distribución por plantel de procedencia. Proceso 2005	65
33	Universidad Simón Bolívar - Núcleo Universitario del Litoral. Distribución por grado académico. Proceso 2005	66

Gráfico	Pág.
34 Universidad Simón Bolívar - Núcleo Universitario del Litoral. Distribución del ingreso familiar (en bolívares). Proceso 2005	66
35 Universidad Simón Bolívar - Núcleo Universitario del Litoral. Distribución de preinscritos por carrera. Procesos 2004-2005	67
36 Universidad Simón Bolívar - Núcleo Universitario del Litoral. Distribución de examinados por carrera. Procesos 2004-2005	67
37 Universidad Simón Bolívar - Núcleo Universitario del Litoral. Distribución de admitidos por carrera. Procesos 2004-2005	68
38 Universidad Simón Bolívar - Núcleo Universitario del Litoral. Distribución de inscritos por carrera. Procesos 2004-2005	68
39 Universidad Simón Bolívar - Núcleo Universitario del Litoral. Procesos regulares de ingreso. (Régimen Trimestral) Distribución de Preinscritos vs Examinados. 1986-2005	69
40 Universidad Simón Bolívar - Núcleo Universitario del Litoral. Procesos regulares de ingreso. (Régimen Trimestral) Distribución de Admitidos vs Inscritos. 1986-2005	69