



Informe de Ingreso de Estudiantes  
a nivel de  
Técnico Superior Universitario  
**COHORTE 2006**

**Dirección de Información Académica  
Departamento de Admisión y Control de Estudios  
Departamento de Archivo y Estadística**



**UNIVERSIDAD SIMÓN BOLÍVAR**  
SEDE DEL LITORAL

**PROF. NIURKA RAMOS RODRÍGUEZ**  
Directora del Núcleo

**PROF. MIRELLI DURAN**  
Directora de Información Académica

**T.S.U. ANA ROSA IBÁÑEZ**  
Jefe del Departamento de Admisión y Control de Estudios

**T.S.U. CARMELO MÉNDEZ**  
Jefe del Departamento de Computación

**LIC. YULENT BRAVO**  
Jefe del Departamento de Biblioteca

**LIC. EDURNE LAYA**  
Jefe del Departamento de Archivo y Estadística

Sección de Admisión y Grado

**T.S.U. HAIDE IRIARTE**  
**Sra. NORELYS NUÑEZ**

Elaboración

**LIC. CARMEN PIRES**  
**Sra. YEOVILDE ZAMBRANO**

Revisión

**PROF. MIRELLI DURAN**  
**LIC. ANGELICA MAYORA**

Se terminó de imprimir 15 de diciembre de 2006

**INGRESO REGULAR DE ESTUDIANTES  
A NIVEL DE  
TÉCNICO SUPERIOR UNIVERSITARIO  
PERÍODO 2006-2007**

## Presentación

---

La Dirección de Información Académica reúne en este informe las características académicas y socioeconómicas de los aspirantes a ingresar en el Núcleo Universitario del Litoral de la Universidad Simón Bolívar, para el Proceso de Ingreso correspondiente al año académico 2006-2007, en las carreras de Técnico Superior Universitario.

Este proceso de admisión regular, es el trigésimo noveno que se realiza en este Núcleo desde su fundación y el vigésimo correspondiente al Régimen de Estudios Trimestral.

Se destacan las variables de mayor interés discriminadas en cada una de las etapas del Proceso de ingreso a las carreras de Técnico Superior Universitario. De este modo se organiza el documento de la siguiente forma: Preinscripción, Examen de Admisión, Determinación de Admitidos, Inscritos, Tablas y Gráficos. Adicionalmente incluye, una sección dedicada al Programa Igualdad de Oportunidades y al Ciclo de Iniciación Universitaria.

# Índice General

---

Presentación	i
I. Preinscripción	1
I.1. Características Generales de los Preinscritos	4
I.2. Aspectos Académicos	6
I.3. Aspectos Socioeconómicos	10
I.4. Carreras de Preferencia	12
II. Examen de Admisión	13
II.1. Características Generales de los Examinados	14
II.2. Aspectos Académicos	16
II.3. Aspectos Socioeconómicos	18
II.4. Resultados del Examen de Admisión	21
III. Determinación de Admitidos	28
III.1. Características Generales de los Admitidos	30
III.2. Aspectos Académicos	31
III.3. Aspectos Socioeconómicos	40
IV. Inscritos	43
IV.1. Características Generales de los Inscritos	45
IV.2. Aspectos Académicos	46
IV.3. Aspectos Socioeconómicos	54
V. Tablas	57
VI. Gráficos	62
VII. Anexos	
VII.1. Admisibles según punto de Corte	70
VII.2. Programa Igualdad de Oportunidades	71
VII.3. Ciclo de Iniciación Universitaria	73
VII.4. Descripción de las variables socioeconómicas	75
VII.5. Características Generales de los Estratos	77
VIII. Índice de Tablas y Gráficos	79

## I. Preinscripción

La preinscripción se efectuó en el lapso comprendido entre el 16/01/2006 y el 17/02/2006, una semana adicional a lo previsto en el Calendario Académico, debido al plan de contingencia que se dispuso a consecuencia del cierre del Viaducto N° 1 de la autopista Caracas-La Guaira. Las dos primeras semanas se realizó en las instalaciones de El Trapiche en Camurí Grande y las dos semanas restantes, en el Conjunto de Auditorios de la Universidad. En las oficinas de DACE en Camurí Grande se atendió la preinscripción los días 15, 16 y 17 de febrero. El sábado 21 de enero se realizó una jornada especial durante el evento "Infocarreras", donde se atendieron a 20 aspirantes. Los días 02 y 03 de febrero el proceso de preinscripción se trasladó de forma simultánea hacia las ciudades de Charallave, Guarenas, Valencia y Puerto La Cruz, estas dos últimas localidades fueron atendidas a través de la Dirección de Admisión y Control de Estudios.

El número total de preinscritos registrado para las carreras de Técnico Superior Universitario, asciende a **tres mil cuatrocientos veintitrés (3423)**, lo cual representa un ascenso del 20,40 % con relación al proceso del año 2005.

Seguidamente se muestra la serie histórica del proceso de preinscripción a partir del régimen trimestral (RIASA):

**Tabla I.1**  
Serie histórica de preinscritos del Núcleo Universitario del Litoral  
Régimen trimestral 1986-2006

PREINSCRITOS	PROCESO									
	1986	1987	1988	1989	1990	1991	1992	1993	1994	
Total	641	977	995	967	1574	1911	2721	2515	2952	
PREINSCRITOS	PROCESO									
	1995	1996	1997	1998	1999	2000*	2001	2002	2003	
Total	3380	2788	2995	2615	2076	-	1816	3225	<b>3887</b>	
PREINSCRITOS	PROCESO									
	2004	2005	2006							
Total	3701	2843	3423							

\*Proceso 2000 suspendido

**Gráfico 1**  
Serie histórica de preinscritos del Núcleo Universitario del Litoral  
Régimen trimestral 1986-2006

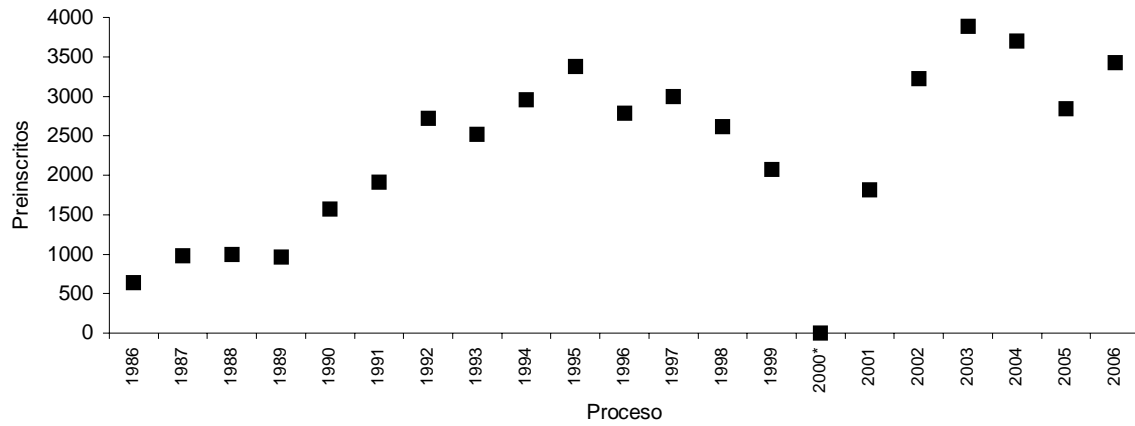

\*Proceso 2000 suspendido

A continuación se presenta el número de preinscritos por semana.

**Tabla I.2**  
Distribución de preinscritos por jornada  
Proceso 2006

PREINSCRITOS	SEMANA				Regionales			INFO-CARRERAS	Ext.	Total
					Guarenas y Charallave		Puerto Cruz y Valencia			
	1a	2a	3a	4a	1er día	2do día				
Total	139	687	566	1234	39	101	10	20	627	<b>3423</b>
Acumulado	139	826	1392	2626						

Ext.: Extemporáneo

La última semana del proceso de preinscripción se caracterizó por un incremento sustancial en la demanda, con un total de 1234 preinscritos, es decir, el 88,65% del total acumulado en las anteriores semanas.

**Gráfico 2**  
Distribución de preinscritos por jornada  
Proceso 2006

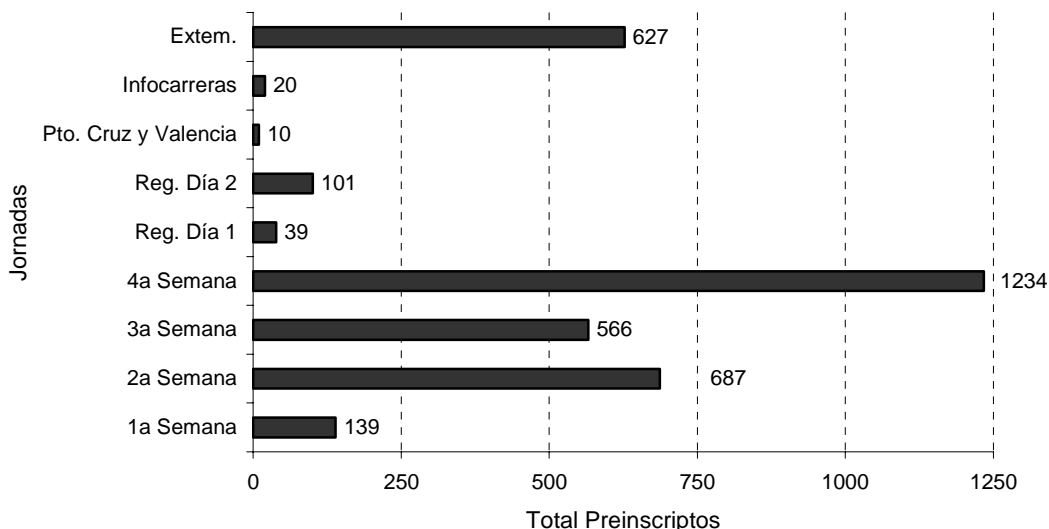

\*\*Extem.: Preinscripción extemporánea  
Reg.: Proceso Regional simultáneo (Charallave y Guarenas)

En la segunda semana del proceso, se cerró la atención en Camurí Grande y en la cuarta semana en Sartenejas. Se observó que el número de aspirantes que formalizaron su preinscripción de manera extemporánea presentó un incremento notorio.

Con relación a la modalidad de exoneración del derecho de preinscripción, la cual es otorgada por el Departamento de Desarrollo Estudiantil, se registró un total de 257 exoneraciones (el 7,51% del total de preinscritos), distribuidos de la siguiente forma: Estado Vargas 23,35% (60), Caracas 50,58% (130), Estado Miranda 24,51% (63) y Resto del País 1,56% (4). Los estudiantes provenientes de instituciones oficiales están exonerados según resolución del Consejo Directivo Universitario en sesión del día 24/10/2001.

En este proceso se atendieron a 360 alumnos participantes del *Programa Igualdad de Oportunidades* (correspondiente a un 10,52% del total de preinscritos). De esta población se registra un 46,11% provenientes de Caracas, un 36,39% del Estado Miranda y un 17,50% del Estado Vargas.



## I.1. Características Generales de los Preinscritos:

Las características generales más relevantes de los preinscritos, se presentan en las siguientes tablas:

**Tabla I.3**  
Estudiantes preinscritos discriminados por sexo  
y lugar de procedencia del plantel  
Proceso 2006

PROCEDENCIA	TOTAL		SEXO			
	Abs.	%	Masculino		Femenino	
			Abs.	%	Abs.	%
Total	3423	100,00	1395	40,75	<b>2028</b>	59,25
Estado Vargas	1172	34,24	505	36,20	667	32,89
Caracas	1070	31,26	394	28,24	676	33,33
Estado Miranda	1020	29,80	420	30,11	600	29,59
Resto del país	158	4,62	75	5,38	83	4,09
Exterior	3	0,09	1	0,07	2	0,10

**Gráfico 3**  
Distribución de preinscritos discriminados  
por lugar de procedencia del plantel  
Proceso 2006

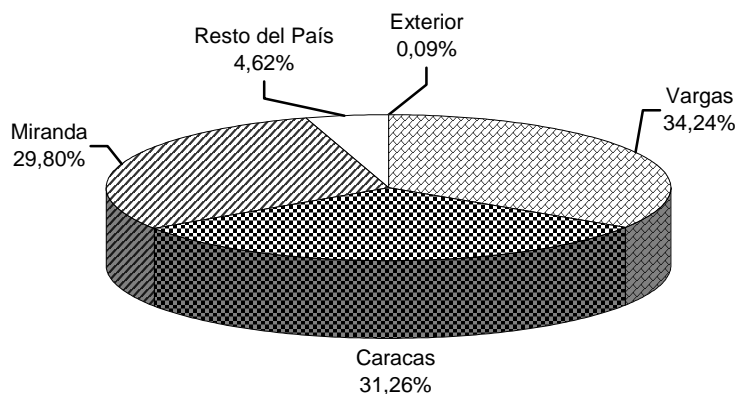

Como se aprecia en la Tabla I.3, los preinscritos provenientes de planteles del Estado Vargas superan porcentualmente a los provenientes de Caracas, en un 9,53%. De igual forma, puede observarse que prosigue la superioridad de preinscritos del sexo femenino, encontrándose en este proceso un total de 59,25% (2028).

Las Tablas I.4 y I.5 muestran en términos comparativos con procesos anteriores, la demanda de los preinscritos según el lugar de procedencia del plantel y el sexo, respectivamente.

**Tabla I.4**  
Preinscritos según lugar de procedencia del plantel  
(Distribución porcentual)  
Procesos 2001-2006

PROCEDENCIA	PROCESO											
	01-02		02-03		03-04		04-05		05-06		06-07	
	Abs.	%	Abs.	%	Abs.	%	Abs.	%	Abs.	%	Abs.	%
Total	1816	100,0	3225	100,0	<b>3887</b>	100,0	3701	100,0	2843	100,0	3423	100,0
Estado Vargas	825	45,43	1174	36,40	970	24,95	1225	33,10	767	26,98	1172	34,24
Caracas	477	26,27	1095	33,95	1677	43,14	1290	34,86	1042	36,65	1070	31,26
Estado Miranda	409	22,52	747	23,16	962	24,75	939	25,37	807	28,39	1020	29,80
Resto del país	105	5,78	204	6,33	273	7,02	242	6,54	224	7,88	158	4,62
Extranjero	0	0,00	5	0,16	5	0,13	5	0,14	3	0,11	3	0,09

**Gráfico 4**  
Distribución de preinscritos  
discriminados por lugar de procedencia del plantel  
Procesos 2001-2006

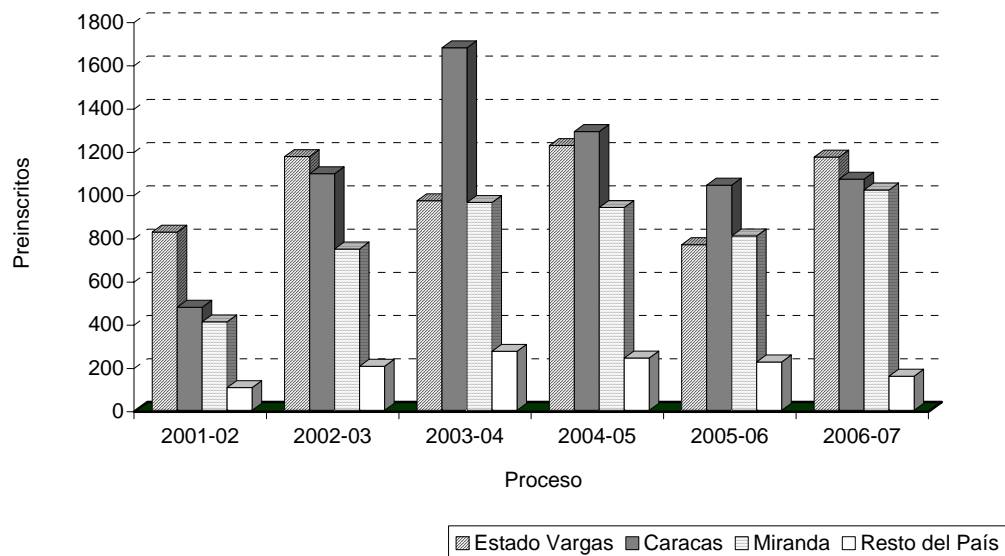

**Tabla I.5**  
Preinscritos discriminados según sexo  
(Distribución porcentual)  
Procesos 2001-2006

SEXO	PROCESO											
	01-02		02-03		03-04		04-05		05-06		06-07	
	Abs.	%	Abs.	%	Abs.	%	Abs.	%	Abs.	%	Abs.	%
Total	1816	100,0	3225	100,0	3887	100,0	3701	100,0	2843	100,0	3423	100,0
Masculino	764	42,07	1346	41,74	1583	40,73	1570	42,42	1176	41,36	1395	40,75
Femenino	1052	<b>57,93</b>	1879	<b>58,26</b>	2304	<b>59,27</b>	2131	<b>57,58</b>	1667	<b>58,64</b>	2028	<b>59,25</b>

Como se aprecia en la Tabla I.5, durante los últimos quince procesos los aspirantes del sexo femenino superaron, en términos porcentuales, a los del sexo masculino.

**Tabla I.6**  
Preinscritos discriminados por nacionalidad  
y lugar de procedencia del plantel  
Proceso 2006

PROCEDENCIA	TOTAL		NACIONALIDAD			
	Abs.	%	Venezolano		Extranjero	
			Abs.	%	Abs.	%
Total	3423	100,00	<b>3406</b>	99,50	17	0,50
Estado Vargas	1172	34,24	1170	34,35	2	11,77
Caracas	1070	31,26	1061	31,15	9	52,94
Estado Miranda	1020	29,80	1016	29,83	4	23,53
Resto del país	158	4,62	157	4,61	1	5,88
Extranjero	3	0,09	2	0,06	1	5,88

## I.2. Aspectos Académicos:

**Tabla I.7**  
Preinscritos discriminados según tipo de institución  
y lugar de procedencia del plantel  
Proceso 2006

PROCEDENCIA	TOTAL		TIPO DE INSTITUCIÓN					
	Abs.	%	Oficial		Privado		Semi-Privado	
			Abs.	%	Abs.	%	Abs.	%
Total	3423	100,00	<b>2013</b>	58,81	1183	34,56	227	6,63
Estado Vargas	1172	34,24	654	32,49	474	40,07	44	19,38
Caracas	1070	31,26	634	31,49	314	26,54	122	53,75
Estado Miranda	1020	29,80	627	31,15	339	28,66	54	23,79
Resto del país	158	4,62	95	4,72	56	4,73	7	3,08
Exterior	3	0,09	3	0,15	0	0,00	0	0,00

Como puede observarse en la Tabla I.7, el 58,81 % de los aspirantes provienen de instituciones oficiales.

Del grupo de preinscritos de instituciones privadas, el 40,07 % corresponde al Estado Vargas (474), y de los provenientes de instituciones oficiales el 32,49 % también provienen del Estado Vargas (654).

**Tabla I.8**  
Preinscritos discriminados según mención de Educación Media  
y lugar de procedencia del plantel  
Proceso 2006

PROCEDENCIA	TOTAL		MENCIÓN									
	Abs.	%	Ciencias		Humanidades		Industrial		Comercial		Otras	
			Abs.	%	Abs.	%	Abs.	%	Abs.	%	Abs.	%
Total	3423	100,0	<b>2559</b>	74,76	111	3,24	58	1,70	276	8,06	419	12,24
Estado Vargas	1172	34,24	924	36,11	30	27,03	8	13,79	47	17,03	163	38,90
Caracas	1070	31,26	745	29,11	25	22,52	11	18,97	133	48,19	156	37,23
Estado Miranda	1020	29,80	754	29,46	48	43,24	36	62,07	90	32,61	92	21,96
Resto del país	158	4,62	134	5,24	7	6,31	3	5,17	6	2,17	8	1,91
Exterior	3	0,09	2	0,08	1	0,90	0	0,00	0	0,00	0	0,00

En la Tabla I.8 se evidencia que el 74,76 % (2559) de los preinscritos pertenecen a la mención Ciencias, de los cuales el 36,11% (924) corresponden al Estado Vargas.

**Tabla I.9**  
Promedio de bachillerato, según tipo de institución  
y lugar de procedencia del plantel de los preinscritos  
Proceso 2006

PROCEDENCIA	Promedio General	TIPO DE INSTITUCIÓN		
		Oficial	Privado	Semiprivado
Promedio	13,77	13,68	13,91	13,85
Estado Vargas	<b>13,89</b>	13,64	14,17	14,66
Caracas	13,64	13,74	13,51	13,50
Estado Miranda	13,78	13,69	13,91	13,94
Resto del país	13,71	13,56	13,90	14,15

Escala: 1 a 20 puntos

En la Tabla I.9 se observa que el promedio general de la nota de bachillerato de los estudiantes preinscritos se ubicó en 13,77 puntos, lo que representa un ligero aumento con respecto al proceso 2005 cuando se situó en 13,54 puntos.

El promedio general más alto de este proceso fue obtenido por los aspirantes provenientes del Estado Vargas (13,89 puntos), igual al proceso anterior cuando el Estado Vargas presentó también el mayor promedio de nota de bachillerato (13,89 puntos).

En cuanto al tipo de institución de Educación Media, los de carácter privado y semiprivado mostraron un promedio superior (13,91 puntos y 13,85 puntos, respectivamente), en comparación con el sector oficial (13,68 puntos).

**Tabla I.10**  
Preinscritos discriminados según grado académico  
y lugar de procedencia del plantel  
Proceso 2006

PROCEDENCIA	TOTAL		GRADO ACADÉMICO			
	Abs.	%	Bachiller		No Bachiller *	
			Abs.	%	Abs.	%
Total	3423	100,00	1232	35,99	<b>2191</b>	64,01
Estado Vargas	1172	34,24	446	36,20	726	33,13
Caracas	1070	31,26	340	27,60	730	33,32
Estado Miranda	1020	29,80	340	27,60	680	31,04
Resto del país	158	4,62	103	8,36	55	2,51
Exterior	3	0,09	3	0,24	0	0,00

\* Cursando el último año de Educación Media

**Tabla I.11**  
Promedio de bachillerato de los preinscritos  
según lugar de procedencia del plantel  
Procesos 1998-2006\*

PROCEDENCIA	PROCESO							
	98-99	99-00	01-02	02-03	03-04	04-05	05-06	06-07
Promedio General	13,21	13,45	13,35	13,29	13,33	13,43	13,54	<b>13,77</b>
Estado Vargas	<b>13,32</b>	<b>13,54</b>	<b>13,42</b>	13,30	13,44	<b>13,53</b>	<b>13,89</b>	<b>13,89</b>
Caracas	12,99	13,26	13,26	13,33	13,21	13,36	13,41	13,64
Estado Miranda	n/d	n/d	13,31	13,16	13,33	13,37	13,39	13,78
Resto del país	13,28	13,42	13,36	<b>13,50</b>	<b>13,71</b>	13,51	13,46	13,71

\*Proceso 00-01 suspendido

n/d : No disponible

Escala: 1 a 20 puntos

El promedio general de bachillerato más alto en los últimos quince años de registros lo presenta el actual proceso 06-07 con 13,77 puntos, seguido del proceso 05-06 con 13,54 puntos.

**Gráfico 5**  
Promedio de bachillerato de los preinscritos  
según lugar de procedencia del plantel  
Proceso 2006

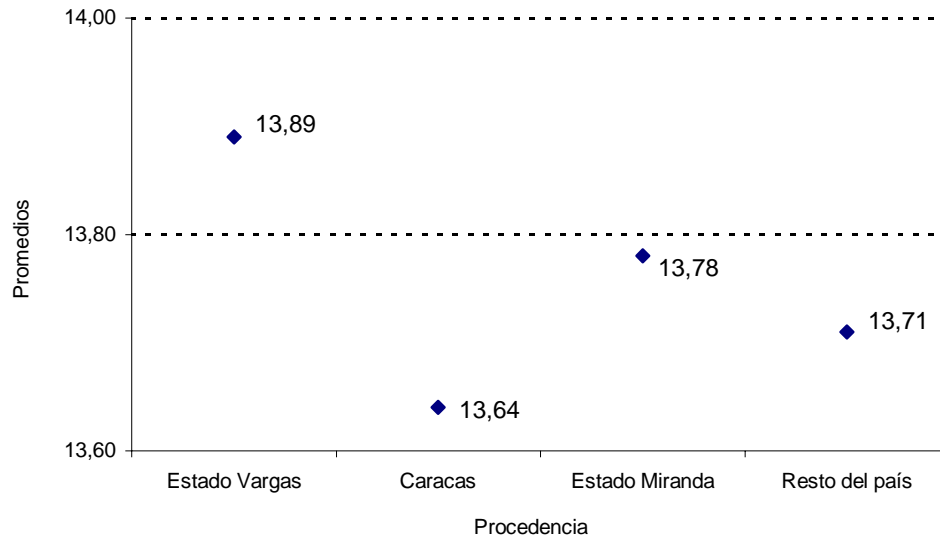

Escala: 1 a 20 puntos

### I.3. Aspectos Socioeconómicos:

**Tabla I.12**  
Características socioeconómicas de los preinscritos  
según lugar de procedencia del plantel  
Proceso 2006

VARIABLES (véase Anexo)		TOTAL		PROCEDENCIA									
		Abs.	%	Estado Vargas		Caracas		Estado Miranda		Resto del país		Exterior	
				Abs.	%	Abs.	%	Abs.	%	Abs.	%	Abs.	%
Personas que conforman el grupo familiar	De 1 a 2 personas	143	4,18	42	1,23	57	1,67	38	1,11	6	0,18	0	0,00
	De 3 a 4 personas	<b>1469</b>	42,92	464	13,56	475	13,88	459	13,41	68	1,99	3	0,09
	De 5 a 6 personas	1375	40,17	490	14,31	403	11,77	414	12,09	68	1,99	0	0,00
	De 7 a 8 personas	330	9,64	128	3,74	101	2,95	88	2,57	13	0,38	0	0,00
	De 9 o más personas	106	3,10	48	1,40	34	0,99	21	0,61	3	0,09	0	0,00
Ingreso del grupo familiar (C)	Opción 1	51	1,49	24	0,70	9	0,26	17	0,50	1	0,03	0	0,00
	Opción 2	102	2,98	33	0,96	24	0,70	37	1,08	8	0,23	0	0,00
	Opción 3	389	11,36	108	3,16	117	3,42	142	4,15	21	0,61	1	0,03
	Opción 4	1096	32,02	333	9,73	378	11,04	338	9,87	45	1,31	2	0,06
	Opción 5	<b>1785</b>	52,15	674	19,69	542	15,83	486	14,20	83	2,42	0	0,00
Tenencia de la vivienda	Propia	<b>2425</b>	70,84	882	25,77	725	21,18	716	20,92	102	2,98	0	0,00
	Cedida por terceros	158	4,62	66	1,93	50	1,46	38	1,11	4	0,12	0	0,00
	Propia pagándose	213	6,22	43	1,26	72	2,10	87	2,54	11	0,32	0	0,00
	Alquilada	584	17,06	174	5,08	207	6,05	163	4,76	37	1,08	3	0,09
	Otra	43	1,26	7	0,20	16	0,47	16	0,47	4	0,12	0	0,00
Condición de la vivienda* (E)	Opción 1	19	0,56	9	0,26	4	0,12	5	0,15	1	0,03	0	0,00
	Opción 2	102	2,98	36	1,05	22	0,64	40	1,17	4	0,12	0	0,00
	Opción 3	1291	37,72	376	10,98	410	11,98	426	12,45	76	2,22	3	0,09
	Opción 4	<b>1890</b>	55,21	704	20,57	604	17,65	508	14,84	74	2,16	0	0,00
	Opción 5	121	3,53	47	1,37	30	0,88	41	1,20	3	0,09	0	0,00
Comunidad donde reside* (D)	Opción 1	34	0,99	17	0,50	3	0,09	13	0,38	1	0,03	0	0,00
	Opción 2	655	19,14	212	6,19	136	3,97	260	7,60	47	1,37	0	0,00
	Opción 3	619	18,08	153	4,47	260	7,60	173	5,05	32	0,93	1	0,03
	Opción 4	<b>1506</b>	44,00	547	15,98	476	13,91	416	12,15	65	1,90	2	0,06
	Opción 5	609	17,79	243	7,10	195	5,70	158	4,62	13	0,38	0	0,00
Responsable económico	Padre	<b>1132</b>	33,07	397	11,60	336	9,82	351	10,25	47	1,37	1	0,03
	Madre	1074	31,38	344	10,05	381	11,13	300	8,76	49	1,43	0	0,07
	Ambos	960	28,05	344	10,05	268	7,83	308	9,00	38	1,11	2	0,06
	Familiar	198	5,78	71	2,07	60	1,75	51	1,49	16	0,47	0	0,00
	Amigo	2	0,06	1	0,03	1	0,03	0	0,00	0	0,00	0	0,00
	Otro	57	1,67	15	0,44	24	0,70	10	0,29	8	0,23	0	0,00

\* Véase Anexo: Descripción de las Variables Socioeconómicas

Tabla I.12 (Continuación)

VARIABLES (véase Anexo)		TOTAL		PROCEDENCIA									
		Abs.	%	Estado Vargas		Caracas		Estado Miranda		Resto del país		Exterior	
				Abs.	%	Abs.	%	Abs.	%	Abs.	%	Abs.	%
Nivel de instrucción del responsable económico	Estudios de Postgrado	114	3,33	38	1,11	35	1,02	38	1,11	2	0,06	1	0,03
	Licenciatura / Ingeniería	303	8,85	71	2,07	94	2,75	111	3,24	27	0,79	0	0,00
	Técnico Superior	458	13,38	136	3,97	153	4,47	141	4,12	28	0,82	0	0,00
	Bachiller	<b>1489</b>	43,50	544	15,89	482	14,08	398	11,63	63	1,84	2	0,06
	Primaria	814	23,78	285	8,33	236	6,89	260	7,60	33	0,96	0	0,00
	Primaria Incompleta	245	7,16	98	2,86	70	2,04	72	2,10	5	0,15	0	0,00
Ocupación del responsable económico* (A)	Opción 1	47	1,37	18	0,53	14	0,41	11	0,32	4	0,12	0	0,00
	Opción 2	347	10,14	104	3,04	111	3,24	111	3,24	20	0,58	1	0,03
	Opción 3	751	21,94	224	6,54	246	7,19	243	7,10	38	1,11	0	0,00
	Opción 4	<b>1666</b>	48,67	596	17,41	530	15,48	471	13,76	67	1,96	2	0,06
	Opción 5	612	17,88	230	6,72	169	4,94	184	5,38	29	0,85	0	0,00
Fuente de ingreso del responsable económico* (B)	Opción 1	16	0,47	7	0,20	6	0,18	3	0,09	0	0,00	0	0,00
	Opción 2	301	8,79	89	2,60	89	2,60	95	2,78	28	0,82	0	0,00
	Opción 3	<b>1564</b>	45,69	505	14,75	517	15,10	466	13,61	73	2,13	3	0,09
	Opción 4	1368	39,96	488	14,26	408	11,92	422	12,33	50	1,46	0	0,00
	Opción 5	174	5,08	83	2,42	50	1,46	34	0,99	7	0,20	0	0,00
Financiamiento de los estudios de bachillerato	Ayuda de padre y/o madre	<b>3013</b>	88,02	1025	29,94	934	27,29	917	26,79	134	3,91	3	0,09
	Ayuda familiar	320	9,35	118	3,45	96	2,80	84	2,45	22	0,64	0	0,00
	Beca	55	1,61	21	0,61	19	0,56	15	0,44	0	0,00	0	0,00
	Crédito Educativo	4	0,12	1	0,03	3	0,09	0	0,00	0	0,00	0	0,00
	Otro	31	0,91	7	0,20	18	0,53	4	0,12	2	0,06	0	0,00
Forma de costear los Estudios Superiores	Beca	263	7,68	101	2,95	74	2,16	72	2,10	16	0,47	0	0,00
	Ayuda familiar	<b>2815</b>	82,24	973	28,43	868	25,36	850	24,83	121	3,53	3	0,09
	Trabajando/Propio	327	9,55	94	2,75	121	3,53	95	2,78	17	0,50	0	0,00
	Otro	18	0,53	4	0,12	7	0,20	3	0,09	4	0,12	0	0,00
Vivienda durante estudios	Núcleo familiar	<b>3076</b>	89,86	1102	32,19	1004	29,33	888	25,94	79	2,31	3	0,09
	Con familiar/amigo	208	6,08	55	1,61	29	0,85	83	2,42	41	1,20	0	0,00
	Residencia estudiantil	124	3,62	11	0,32	35	1,02	46	1,34	32	0,93	0	0,00
	Otro	15	0,44	4	0,12	2	0,06	3	0,09	6	0,18	0	0,00
Tipo de transporte	Familiar	108	3,16	32	0,93	27	0,79	47	1,37	2	0,06	0	0,00
	Colectivo público	846	24,72	409	11,95	131	3,83	255	7,45	49	1,43	2	0,06
	De la Universidad	<b>2459</b>	71,84	729	21,30	911	26,61	714	20,86	104	3,04	1	0,03
	Otro	10	0,29	2	0,06	1	0,03	4	0,12	3	0,09	0	0,00
Uso del comedor	Siempre	1367	39,94	463	13,53	400	11,69	428	12,50	76	2,22	0	0,00
	Frecuentemente	<b>1533</b>	44,79	489	14,29	517	15,10	462	13,50	62	1,81	3	0,09
	Esporádicamente	413	12,07	151	4,41	135	3,94	112	3,27	15	0,44	0	0,00
	Nunca	110	3,21	69	2,02	18	0,53	18	0,53	5	0,15	0	0,00

\* Véase Anexo: Descripción de las Variables Socioeconómicas



En la Tabla I.12 se observa que los grupos familiares están conformados por un rango comprendido entre 3 y 6 miembros, donde los responsables económicos son los padres, con ingresos inferiores a Bs. 810.000,00. Siendo la fuente principal del ingreso familiar el sueldo y salario; también destaca que en la mayoría de los casos la vivienda es propia y el nivel de instrucción del responsable económico se ubica en bachiller y primaria.

De lo anterior se desprende que los aspirantes preinscritos se encuentran en los estratos IV y V según los análisis realizados al emplearse el instrumento Clasificador Graffar Modificado SBS-USB (véase Anexo Características Generales de los Estratos).

#### I.4. Carreras de Preferencia:

La distribución de la población de aspirantes por carrera de preferencia fue la siguiente:

**Tabla I.13**  
Distribución de los preinscritos por carrera de preferencia  
según lugar de procedencia del plantel  
Proceso 2006

CARRERA	TOTAL		PROCEDENCIA									
	Abs.	%	Estado Vargas		Caracas		Estado Miranda		Resto del país		Exterior	
			Abs.	%	Abs.	%	Abs.	%	Abs.	%	Abs.	%
Total	3423	100,00	1172	34,24	1070	31,26	1020	29,80	158	4,61	3	0,09
<b>Área Industrial</b>	<b>548</b>	<b>16,01</b>	<b>162</b>	<b>4,73</b>	<b>161</b>	<b>4,70</b>	<b>188</b>	<b>5,49</b>	<b>37</b>	<b>1,08</b>	<b>0</b>	<b>0,00</b>
Tecnología Eléctrica	90	2,63	25	0,73	23	0,67	36	1,05	6	0,18	0	0,00
Tecnología Electrónica	152	4,44	52	1,52	53	1,55	37	1,08	10	0,29	0	0,00
Tecnología Mecánica	137	4,00	29	0,85	45	1,31	55	1,61	8	0,23	0	0,00
Mantenimiento Aeronáutico	169	4,94	56	1,64	40	1,17	60	1,75	13	0,38	0	0,00
<b>Área Administrativa</b>	<b>2875</b>	<b>83,99</b>	<b>1010</b>	<b>29,51</b>	<b>909</b>	<b>26,56</b>	<b>832</b>	<b>24,31</b>	<b>121</b>	<b>3,53</b>	<b>3</b>	<b>0,09</b>
Administración del Turismo	213	6,22	52	1,52	71	2,07	82	2,40	8	0,23	0	0,00
Administración Hotelera	165	4,82	37	1,08	58	1,69	58	1,69	12	0,35	0	0,00
Administración del Transporte	117	3,42	45	1,31	43	1,26	21	0,61	8	0,23	0	0,00
Organización Empresarial	293	8,56	84	2,45	100	2,92	98	2,86	9	0,26	2	0,06
Comercio Exterior	529	15,45	245	7,16	136	3,97	131	3,83	17	0,50	0	0,00
Administración Aduanera	1558	45,52	547	15,98	501	14,64	442	12,91	67	1,96	1	0,03

## II. Examen de Admisión

De acuerdo a lo programado, el Examen de Admisión se aplicó el sábado 01 de abril. En esta oportunidad, como parte del plan de contingencia por el cierre del Viaducto N° 1 de la autopista Caracas-La Guaira, se atendieron a los aspirantes residentes en el Estado Vargas en el edificio de Aulas de la Sede del Litoral en Camurí Grande, y el resto de los aspirantes en el edificio de Aulas de la Sede de Sartenejas. La distribución de los aspirantes se efectuó en 117 grupos de examen, en el turno de la mañana (22 aulas en Camurí Grande y 50 aulas en la Sede del Sartenejas). Los rezagados del proceso fueron 30 aspirantes de los cuales un 73,33% se presentaron en Camurí Grande y el restante 26,67% en Sartenejas. Adicionalmente, se atendieron a tres aspirantes de la Iglesia Adventista del Séptimo día a las 6:30 pm en Sartenejas.

La prueba se inició a las 8:00 a.m. con una duración de tres horas. Éste instrumento constó de dos partes: Área de Lenguaje y Área de Matemática, cada una con treinta y cinco (35) preguntas, para un total de setenta (70) ítems. Conforme a lo estipulado en el Consejo Directivo Universitario en fecha 23/10/2002, se aplicó la penalización de 0,25 puntos por cada respuesta incorrecta en el área respectiva.

El número de examinados fue de **dos mil ochocientos veintiuno (2821)**, lo que representa el 82,41% de los preinscritos, ubicándose la **deserción inicial** en **17,59%**. Esta deserción es la cuarta más alta presentada en la Sede del Litoral, siendo inferior a la del proceso 2005 en un 17,90%.

**Tabla II.1**  
Deserción inicial según lugar de procedencia del plantel  
(Distribución porcentual)  
Procesos 1998-2006\*

PROCEDENCIA	PROCESO							
	98-99	99-00	01-02	02-03	03-04	04-05	05-06	06-07
	%	%	%	%	%	%	%	%
Promedio General	5,62	3,70	8,04	12,78	11,63	12,16	<b>17,90</b>	17,59
Estado Vargas	3,20	2,40	8,48	10,56	14,02	8,98	18,90	12,03
Caracas	6,79	6,49	8,39	14,52	10,67	11,86	12,96	18,32
Estado Miranda	n/d	n/d	5,13	12,45	9,98	14,06	16,60	21,67
Resto del país	9,84	4,11	14,29	17,65	14,29	22,73	42,41	28,30

\*Proceso 00-01 suspendido  
n/d: No disponible

## II.1. Características Generales de los Examinados:

**Tabla II.2**  
Estudiantes examinados discriminados por sexo  
y lugar de procedencia del plantel  
Proceso 2006

PROCEDENCIA	TOTAL		SEXO			
	Abs.	%	Masculino		Femenino	
			Abs.	%	Abs.	%
Total	2821	100,00	1173	41,58	1648	58,42
Estado Vargas	1031	36,55	455	38,79	576	34,95
Caracas	874	30,98	334	28,47	540	32,77
Estado Miranda	799	28,32	326	27,79	473	28,70
Resto del país	114	4,04	57	4,86	57	3,46
Exterior	3	0,11	1	0,09	2	0,12

Se puede observar en la Tabla II.2 que se conserva el predominio de aspirantes del sexo femenino (58,42 %). A su vez, del total del sexo femenino, el grupo de Vargas obtuvo el 34,95%. Para el sexo masculino, la zona de Vargas presenta el 38,79%.

**Gráfico 6**  
Distribución de examinados discriminados  
por lugar de procedencia del plantel  
Proceso 2006

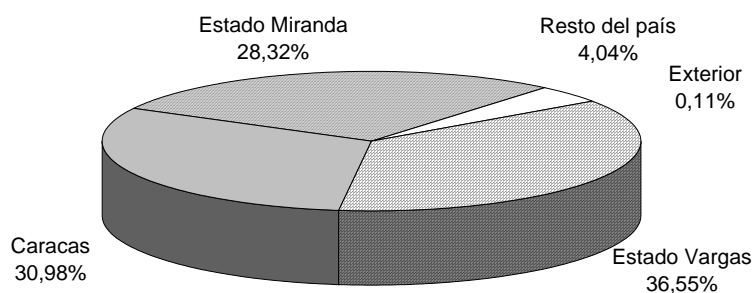

**Tabla II.3**  
Examinados según lugar de procedencia del plantel  
(Distribución porcentual)  
Procesos 2002-2006

PROCEDENCIA	PROCESO									
	02-03		03-04		04-05		05-06		06-07	
	Abs.	%	Abs.	%	Abs.	%	Abs.	%	Abs.	%
Total	2813	100,0	<b>3435</b>	100,0	3251	100,0	2334	100,0	2821	100,0
Estado Vargas	<b>1050</b>	37,33	834	24,28	1115	34,30	622	26,65	<b>1031</b>	36,55
Caracas	936	33,27	<b>1498</b>	43,61	<b>1137</b>	34,97	<b>907</b>	38,86	874	30,98
Estado Miranda	654	23,25	866	25,21	807	24,82	673	28,83	799	28,32
Resto del país	168	5,97	234	6,81	187	5,75	129	5,53	114	4,04
Extranjero	5	0,18	3	0,09	5	0,15	3	0,13	3	0,11

De la Tabla II.3 puede observar que en este proceso los aspirantes provenientes de planteles del Estado Vargas rompen la tendencia de superioridad de los aspirantes provenientes de Caracas en los últimos tres procesos.

**Tabla II.4**  
Estudiantes examinados discriminados por nacionalidad  
y lugar de procedencia del plantel  
Proceso 2006

PROCEDENCIA	TOTAL		NACIONALIDAD			
	Abs.	%	Venezolano		Extranjero	
			Abs.	%	Abs.	%
Total	2821	100,00	2807	99,50	14	0,50
Estado Vargas	1031	36,55	1029	36,66	2	14,29
Caracas	874	30,98	867	30,89	7	50,00
Estado Miranda	799	28,32	795	28,32	4	28,57
Resto del país	114	4,04	114	4,06	0	0,00
Exterior	3	0,11	2	0,07	1	7,14

**Tabla II.5**  
Examinados discriminados según sexo  
(Distribución porcentual)  
Procesos 2002-2006

SEXO	PROCESO									
	02-03		03-04		04-05		05-06		06-07	
	Abs.	%	Abs.	%	Abs.	%	Abs.	%	Abs.	%
Masculino	1195	42,48	1424	41,46	1396	42,94	993	42,54	1173	41,58
Femenino	1618	<b>57,52</b>	2011	<b>58,54</b>	1855	<b>57,06</b>	1341	<b>57,46</b>	1648	<b>58,42</b>

## II.2. Aspectos Académicos:

**Tabla II.6**  
Examinados discriminados según tipo de institución  
y lugar de procedencia del plantel  
Proceso 2006

PROCEDENCIA	TOTAL		TIPO DE INSTITUCIÓN					
	Abs.	%	Oficial		Privado		Semi-Privado	
			Abs.	%	Abs.	%	Abs.	%
Total	2821	100,00	<b>1584</b>	56,15	1035	36,69	202	7,16
Estado Vargas	1031	36,55	550	34,72	438	42,32	43	21,29
Caracas	874	30,98	500	31,57	262	25,31	112	55,44
Estado Miranda	799	28,32	467	16,55	291	28,12	41	20,30
Resto del país	114	4,04	64	4,04	44	4,25	6	2,97
Exterior	3	0,11	3	0,19	0	0,00	0	0,00

La Tabla II.6 refleja que el 56,15% de los aspirantes provienen de instituciones de carácter oficial, situación similar desde el proceso 2001.

**Tabla II.7**  
Examinados discriminados según mención de Educación Media  
y lugar de procedencia del plantel  
Proceso 2006

PROCEDENCIA	TOTAL		MENCIÓN									
	Abs.	%	Ciencias		Humanidades		Industrial		Comercial		Otras	
			Abs.	%	Abs.	%	Abs.	%	Abs.	%	Abs.	%
Total	2821	100,0	<b>2117</b>	75,04	84	2,98	54	1,91	219	7,76	347	12,30
Estado Vargas	1031	36,55	817	38,59	26	30,95	7	12,96	34	15,53	147	42,36
Caracas	874	30,98	621	29,33	14	16,67	10	18,52	106	48,40	123	35,45
Estado Miranda	799	28,32	581	27,44	38	45,24	34	62,96	77	35,16	69	19,88
Resto del país	114	4,04	96	4,53	5	5,95	3	5,56	2	0,91	8	2,31
Exterior	3	0,11	2	0,09	1	1,19	0	0,00	0	0,00	0	0,00

De la Tabla II.7 se destaca que el 75,04% de los examinados corresponden a la mención Ciencias de Educación Media; de este grupo el 38,59% (817) provienen de planteles del Estado Vargas.

**Tabla II.8**  
Promedio de bachillerato de los examinados,  
según tipo de institución y lugar de procedencia del plantel  
Proceso 2006

PROCEDENCIA	PROMEDIO GENERAL	TIPO DE INSTITUCIÓN		
		Oficial	Privado	Semiprivado
Promedio	13,84	13,75	<b>13,95</b>	13,90
Estado Vargas	<b>13,95</b>	13,68	14,20	14,71
Caracas	13,68	13,82	13,51	13,47
Estado Miranda	13,88	13,77	14,01	14,15
Resto del país	13,81	13,77	13,78	14,48

Escala: 1 a 20 puntos

En este proceso el promedio de bachillerato más alto lo registró el Estado Vargas con 13,95 puntos. Los planteles de carácter privado mostraron un promedio superior (13,95 puntos) en relación al obtenido por los sectores oficial y semiprivado (13,75 puntos y 13,90 puntos, respectivamente).

**Tabla II.9**  
Examinados discriminados según grado académico  
y lugar de procedencia del plantel  
Proceso 2006

PROCEDENCIA	TOTAL		GRADO ACADÉMICO			
	Abs.	%	Bachiller		No Bachiller *	
			Abs.	%	Abs.	%
Total	2821	100,00	921	32,65	<b>1900</b>	67,35
Estado Vargas	1031	36,55	364	39,52	667	35,10
Caracas	874	30,98	255	27,69	619	32,58
Estado Miranda	799	28,32	229	24,86	570	30,00
Resto del país	114	4,04	70	7,60	44	2,32
Exterior	3	0,11	3	0,33	0	0,00

(\*) Cursando el último año de Educación Media

### II.3. Aspectos Socioeconómicos:

**Tabla II.10**  
Características socioeconómicas de los examinados  
según lugar de procedencia del plantel  
Proceso 2006

VARIABLES (véase Anexo)		TOTAL		PROCEDENCIA									
		Abs.	%	Estado Vargas		Caracas		Estado Miranda		Resto del país		Exterior	
				Abs.	%	Abs.	%	Abs.	%	Abs.	%	Abs.	%
Personas que conforman el grupo familiar	De 1 a 2 personas	116	4,11	34	1,21	46	1,63	31	1,10	5	0,18	0	0,00
	De 3 a 4 personas	<b>1226</b>	43,46	409	14,50	391	13,86	371	13,15	52	1,84	3	0,11
	De 5 a 6 personas	1141	40,45	438	15,53	338	11,98	318	11,27	47	1,67	0	0,00
	De 7 a 8 personas	253	8,97	105	3,72	76	2,69	63	2,23	9	0,32	0	0,00
	De 9 o más personas	85	3,01	45	1,60	23	0,82	16	0,57	1	0,04	0	0,00
Ingreso del grupo familiar * (C)	Opción 1	35	1,24	18	0,64	6	0,21	11	0,39	0	0,00	0	0,00
	Opción 2	88	3,12	31	1,10	23	0,82	28	0,99	6	0,21	0	0,00
	Opción 3	329	11,66	98	3,47	99	3,51	113	4,01	18	0,64	1	0,04
	Opción 4	922	32,68	298	10,56	320	11,34	270	9,57	32	1,13	2	0,07
	Opción 5	<b>1447</b>	51,29	586	20,77	426	15,10	377	13,36	58	2,06	0	0,00
Tenencia de la vivienda	Propia	<b>1995</b>	70,72	779	27,61	589	20,88	553	19,60	74	2,62	0	0,00
	Cedida por terceros	135	4,79	57	2,02	43	1,52	31	1,10	4	0,14	0	0,00
	Propia pagándose	173	6,13	41	1,45	56	1,99	70	2,48	6	0,21	0	0,00
	Alquilada	481	17,05	147	5,21	174	6,17	129	4,57	28	0,99	3	0,11
	Otra	37	1,31	7	0,25	12	0,43	16	0,57	2	0,07	0	0,00
Condición de la vivienda* (E)	Opción 1	13	0,46	7	0,25	3	0,11	3	0,11	0	0,00	0	0,00
	Opción 2	79	2,80	31	1,10	16	0,57	29	1,03	3	0,11	0	0,00
	Opción 3	1094	38,78	335	11,88	354	12,55	347	12,30	55	1,95	3	0,11
	Opción 4	<b>1543</b>	54,70	620	21,98	480	17,02	389	13,79	54	1,91	0	0,00
	Opción 5	92	3,26	38	1,35	21	0,74	31	1,10	2	0,07	0	0,00
Comunidad donde reside* (D)	Opción 1	25	0,89	13	0,46	2	0,07	10	0,35	0	0,00	0	0,00
	Opción 2	564	19,99	199	7,05	120	4,25	212	7,52	33	1,17	0	0,00
	Opción 3	512	18,15	127	4,50	217	7,69	143	5,07	24	0,85	1	0,04
	Opción 4	<b>1243</b>	44,06	485	17,19	389	13,79	317	11,24	50	1,77	2	0,07
	Opción 5	477	16,91	207	7,34	146	5,18	117	4,15	7	0,25	0	0,00
Responsable económico	Padre	<b>950</b>	33,68	352	12,48	279	9,89	284	10,07	34	1,21	1	0,04
	Madre	888	31,48	302	10,71	310	10,99	240	8,51	36	1,28	0	0,00
	Ambos	779	27,61	304	10,78	219	7,76	228	8,08	26	0,92	2	0,07
	Familiar	158	5,60	60	2,13	47	1,67	40	1,42	11	0,39	0	0,00
	Amigo	1	0,04	1	0,04	0	0,00	0	0,00	0	0,00	0	0,00
	Otro	45	1,60	12	0,43	19	0,67	7	0,25	7	0,25	0	0,00

\* Véase Anexo: Descripción de las Variables Socioeconómicas

Tabla II.10 (Continuación)

VARIABLES (véase Anexo)		TOTAL		PROCEDENCIA									
		Abs.	%	Estado Vargas		Caracas		Estado Miranda		Resto del país		Exterior	
				Abs.	%	Abs.	%	Abs.	%	Abs.	%	Abs.	%
Nivel de instrucción del responsable económico	Estudios de Postgrado	99	3,51	33	1,17	32	1,13	32	1,13	1	0,04	1	0,04
	Licenciatura / Ingeniería	243	8,61	65	2,30	73	2,59	87	3,08	18	0,64	0	0,00
	Técnico Superior	380	13,47	111	3,93	133	4,71	114	4,04	22	0,78	0	0,00
	Bachiller	<b>1242</b>	44,03	484	17,16	398	14,1	312	11,0	46	1,63	2	0,07
	Primaria	662	23,47	253	8,97	184	6,52	202	7,16	23	0,82	0	0,00
	Primaria Incompleta	195	6,91	85	3,01	54	1,91	52	1,84	4	0,14	0	0,00
Ocupación del responsable económico* (A)	Opción 1	39	1,38	14	0,50	13	0,46	10	0,35	2	0,07	0	0,00
	Opción 2	285	10,10	89	3,15	93	3,30	86	3,05	16	0,57	1	0,04
	Opción 3	626	22,19	197	6,98	206	7,30	195	6,91	28	0,99	0	0,00
	Opción 4	<b>1397</b>	49,52	533	18,89	438	15,5	376	13,3	48	1,70	2	0,07
	Opción 5	474	16,80	198	7,02	124	4,40	132	4,68	20	0,71	0	0,00
Fuente de ingreso del responsable económico* (B)	Opción 1	10	0,35	3	0,11	5	0,18	2	0,07	0	0,00	0	0,00
	Opción 2	250	8,86	77	2,73	73	2,59	76	2,69	24	0,85	0	0,00
	Opción 3	<b>1321</b>	46,83	453	16,06	440	15,6	374	13,2	51	1,81	3	0,11
	Opción 4	1117	39,60	434	15,38	320	11,3	327	11,5	36	1,28	0	0,00
	Opción 5	123	4,36	64	2,27	36	1,28	20	0,71	3	0,11	0	0,00
Financiamiento de los estudios de bachillerato	Ayuda de padre y/o madre	<b>2486</b>	88,12	905	32,08	766	27,1	715	25,3	97	3,44	3	0,11
	Ayuda familiar	263	9,32	100	3,54	81	2,87	66	2,34	16	0,57	0	0,00
	Beca	47	1,67	19	0,67	14	0,50	14	0,50	0	0,00	0	0,00
	Crédito Educativo	2	0,07	1	0,04	1	0,04	0	0,00	0	0,00	0	0,00
	Otro	23	0,82	6	0,21	12	0,43	4	0,14	1	0,04	0	0,00
Forma de costear los Estudios Superiores	Beca	212	7,52	87	3,08	59	2,09	54	1,91	12	0,43	0	0,00
	Ayuda familiar	<b>2344</b>	83,09	864	30,63	711	25,2	677	24,0	89	3,15	3	0,11
	Trabajando/Propio	251	8,90	76	2,69	98	3,47	66	2,34	11	0,39	0	0,00
	Otro	14	0,50	4	0,14	6	0,21	2	0,07	2	0,07	0	0,00
Vivienda durante estudios	Núcleo familiar	<b>2554</b>	90,54	975	34,56	823	29,1	695	24,6	58	2,06	3	0,11
	Con familiar/amigo	163	5,78	43	1,52	23	0,82	69	2,45	28	0,99	0	0,00
	Residencia estudiantil	91	3,23	9	0,32	27	0,96	33	1,17	22	0,78	0	0,00
	Otro	13	0,46	4	0,14	1	0,04	2	0,07	6	0,21	0	0,00
Tipo de transporte	Familiar	85	3,01	28	0,99	19	0,67	37	1,31	1	0,04	0	0,00
	Colectivo público	687	24,35	356	12,62	99	3,51	198	7,02	32	1,13	2	0,07
	De la Universidad	<b>2040</b>	72,31	645	22,86	755	26,7	561	19,8	78	2,76	1	0,04
	Otro	9	0,32	2	0,07	1	0,04	3	0,11	3	0,11	0	0,00
Uso del comedor	Siempre	1120	39,70	406	14,39	320	11,3	337	11,9	57	2,02	0	0,00
	Frecuentemente	<b>1269</b>	44,98	432	15,31	429	15,2	359	12,7	46	1,63	3	0,11
	Esporádicamente	340	12,05	134	4,75	110	3,90	87	3,08	9	0,32	0	0,00
	Nunca	92	3,26	59	2,09	15	0,53	16	0,57	2	0,07	0	0,00

\* Véase Anexo: Descripción de las Variables Socioeconómicas



En la Tabla II.10 se observa que los grupos familiares están conformados por un rango comprendido entre 3 y 6 miembros, donde los responsables económicos son los padres, con ingresos inferiores a Bs. 810.000,00. Siendo la fuente principal del ingreso familiar el sueldo y salario; también destaca que en la mayoría de los casos la vivienda es propia y el nivel de instrucción predominante del responsable económico se ubica en bachiller.

De lo anterior se desprende que los aspirantes examinados se encuentran en los estratos IV y V según los análisis realizados al emplearse el instrumento Clasificador Graffar Modificado SBS-USB (véase Anexo Características Generales de los Estratos).

#### **II.4. Resultados del Examen de Admisión**

La mayor nota registrada en el examen fue de 61,25 puntos en la escala de 1 a 70 puntos, obtenida por un aspirante de la carrera Organización Empresarial, cuyo promedio de bachillerato se ubicó en 18,63 puntos. La nota mínima del examen fue de cero puntos (0), presentada por sesenta y un aspirantes (61) , donde uno se inclinaba por la carrera por Tecnología Eléctrica, uno por Organización Empresarial, dos por Administración Hotelera, dos por Tecnología Mecánica, tres por Mantenimiento Aeronáutico, cuatro por Administración del Turismo, cuatro por Administración del Transporte, cuatro por Tecnología Electrónica, cinco por Comercio Exterior, y treinta y cinco por Administración Aduanera. El promedio de bachillerato de estos sesenta y un aspirantes (61) se encuentran entre 10,41 puntos y 16,63 puntos.

La mayor nota definitiva la obtuvo un aspirante de la carrera Organización Empresarial con 89,3645 puntos en la escala de 1 a 100 puntos. La menor nota definitiva fue de 18,8265 puntos en la escala del 1 a 100 puntos, correspondiente a dos aspirantes, uno de ellos se inclinaba por la carrera Tecnología Mecánica y el otro por Administración Aduanera.

La Tabla II.11 muestra la frecuencia de respuestas obtenidas por los aspirantes examinados, de acuerdo a las dos áreas evaluadas en el examen.

**Tabla II.11**  
Frecuencia de respuestas según parte del examen  
(aspirantes examinados)  
Proceso 2006

NÚMERO DE RESPUESTAS	RESPUESTAS CORRECTAS		RESPUESTAS INCORRECTAS		NO CONTESTO	
	Área		Área		Área	
	Lenguaje	Matemática	Lenguaje	Matemática	Lenguaje	Matemática
0	0	10	0	6	1589	444
1	1	50	1	12	410	128
2	1	75	2	32	262	102
3	12	126	2	48	173	108
4	15	165	7	60	126	108
5	22	258	13	67	79	139
6	49	285	30	80	51	139
7	72	271	31	84	43	128
8	91	279	48	108	31	141
9	144	231	60	102	18	124
10	131	201	89	131	11	121
11	153	137	119	125	5	113
12	168	128	131	125	6	115
13	173	81	154	157	4	111
14	167	107	138	143	6	90
15	196	57	151	106	0	97
16	184	59	171	113	5	86
17	172	39	172	120	1	81
18	177	35	172	99	0	76
19	140	33	196	95	0	72
20	161	29	183	96	0	57
21	118	30	153	100	0	53
22	129	23	153	92	1	33
23	107	18	154	91	0	35
24	79	15	105	79	0	30
25	61	10	102	98	0	16
26	34	12	106	114	0	17
27	30	9	71	106	0	19
28	18	10	49	82	0	12
29	12	13	29	66	0	7
30	3	7	12	51	0	7
31	1	4	10	18	0	5
32	0	5	6	12	0	6
33	0	3	0	1	0	1
34	0	4	1	2	0	0
35	0	2	0	0	0	0

Los siguientes gráficos permiten apreciar el número de respuestas correctas, de acuerdo al total de estudiantes:

**Gráfico 7**  
 Distribución de Respuestas Correctas e Incorrectas  
 según parte del examen  
 Proceso 2006

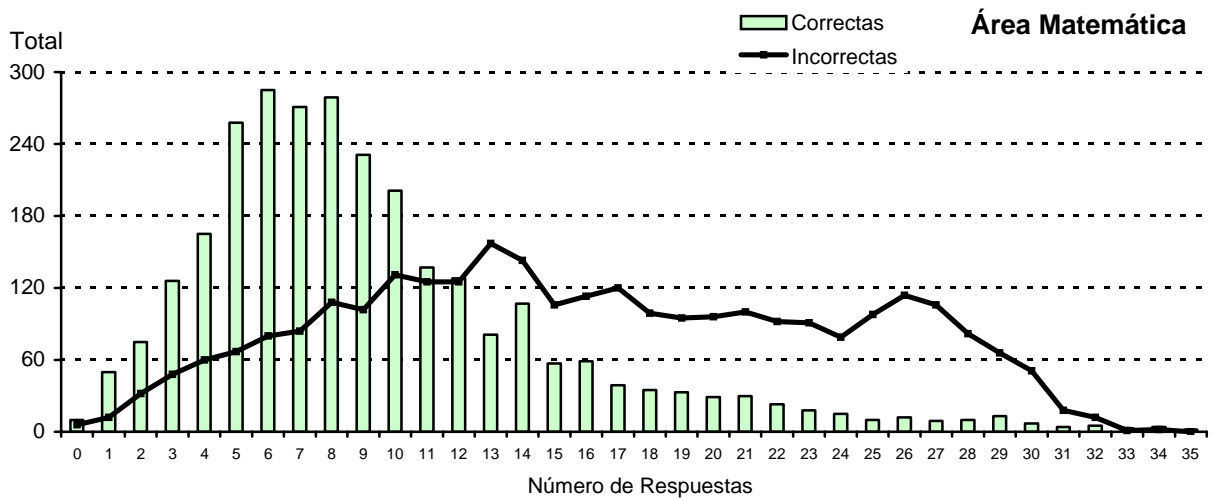
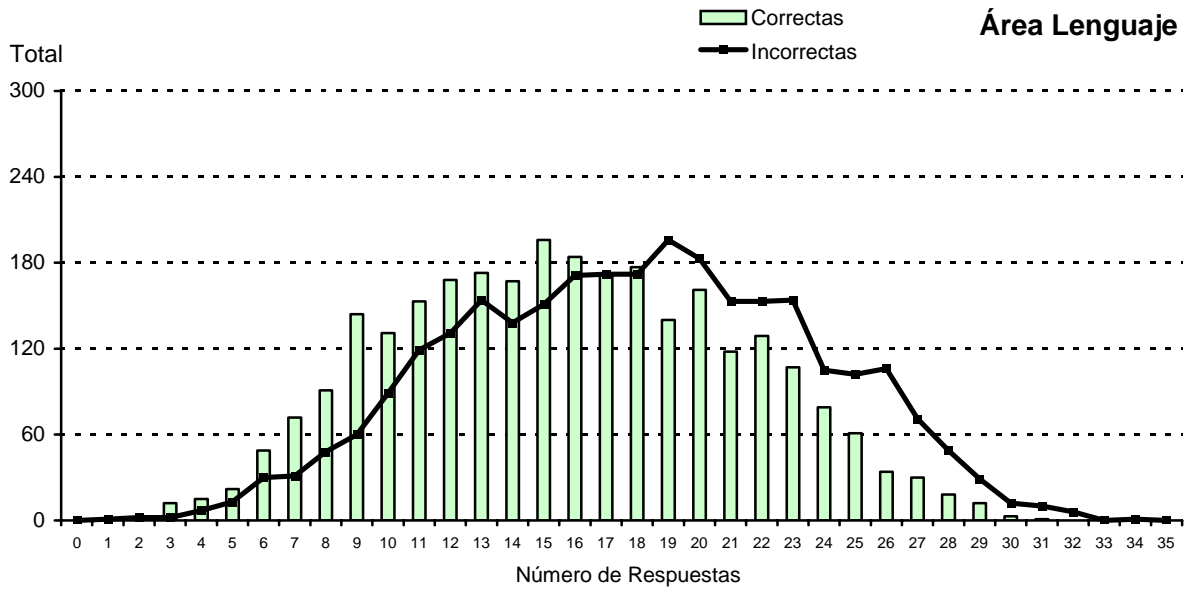

**Tabla II.12**  
Resultados del Examen de Admisión según área evaluada  
Proceso 2006

ÁREA	TOTAL ÍTEM	RESPUESTAS CORRECTAS				MEDIA
		Nota	Total Estudiantes	Nota	Total Estudiantes	
		Nota Mínima		Nota Máxima		
Total Examen*	70	4	1	63	1	25
Lenguaje	35	1	1	31	1	9
Matemática	35	0	10	35	2	9

\*Sin penalización

**Gráfico 8**  
Nota obtenida en el examen (sin penalización) vs. Número de estudiantes  
Proceso 2006

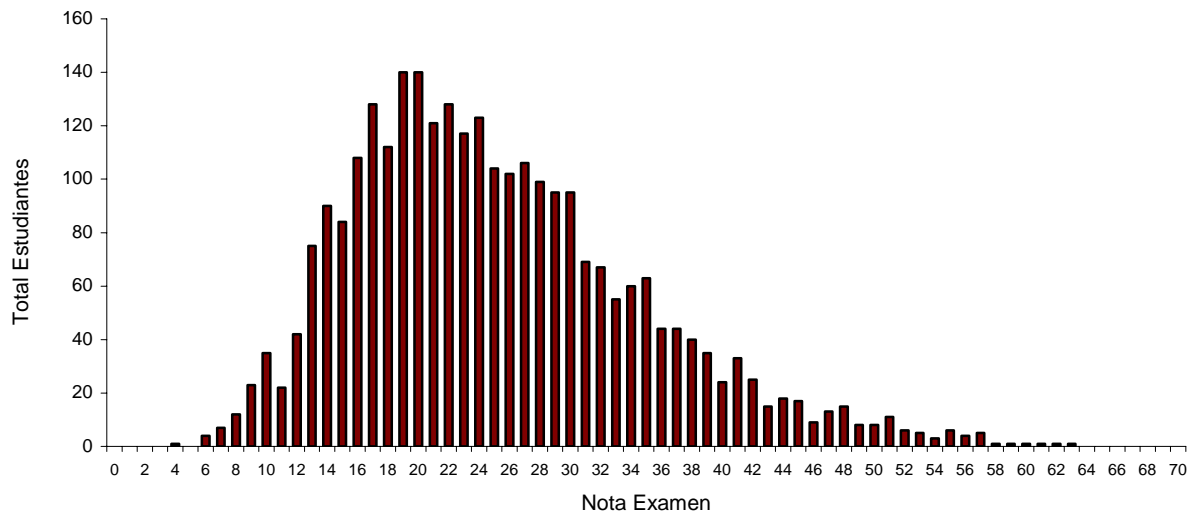

A continuación se presenta la Tabla de Distribución General de Datos Estadísticos, donde se muestran en forma comparativa, los promedios generales registrados discriminados por carrera de preferencia.

**Tabla II.13**  
Distribución general de datos estadísticos  
discriminados según carrera de preferencia  
Proceso 2006

CARRERA	NÚMERO DE ASPIRANTES					NOTA DE BACHILLERATO*				NOTA DEL EXAMEN*		NOTA DEFINITIVA*	
	Preinscritos		Examinados			Preinscritos		Examinados		Prom	Desv. Stand	Prom	Desv. Stand
	Abs.	% del Total Prein	Abs.	% del Total Prein	% del Total Exam	Prom	Desv. Stand	Prom	Desv. Stand	Prom	Desv. Stand	Prom	Desv. Stand
<b>TOTAL</b>	<b>3423</b>	<b>100,0</b>	<b>2821</b>	<b>82,41</b>	<b>100,0</b>	<b>13,77</b>	<b>1,60</b>	<b>13,84</b>	<b>1,61</b>	<b>16,96</b>	<b>11,33</b>	<b>39,07</b>	<b>12,13</b>
<b>Área Industrial</b>	<b>548</b>	<b>16,01</b>	<b>460</b>	<b>13,44</b>	<b>16,31</b>	<b>13,81</b>	<b>1,78</b>	<b>13,85</b>	<b>1,79</b>	<b>20,94</b>	<b>13,95</b>	<b>42,89</b>	<b>15,04</b>
Tecnología Eléctrica	90	2,63	71	2,07	2,52	13,73	1,87	13,73	1,83	19,15	13,11	40,98	14,21
Tecnología Electrónica	152	4,44	132	3,86	4,68	14,20	1,81	14,29	1,81	24,10	14,59	46,64	15,36
Tecnología Mecánica	137	4,00	117	3,42	4,15	13,58	1,72	13,68	1,78	21,33	13,38	42,98	14,64
Mantenimiento Aeronáutico	169	4,94	140	4,09	4,96	13,67	1,73	13,63	1,69	18,56	13,76	40,26	14,88
<b>Área Administrativa</b>	<b>2875</b>	<b>83,99</b>	<b>2361</b>	<b>68,97</b>	<b>83,69</b>	<b>13,77</b>	<b>1,57</b>	<b>13,84</b>	<b>1,58</b>	<b>16,19</b>	<b>10,58</b>	<b>38,32</b>	<b>11,33</b>
Administración del Turismo	213	6,22	169	4,94	5,99	13,63	1,41	13,64	1,45	17,32	11,75	39,10	12,37
Administración Hotelera	165	4,82	124	3,62	4,40	13,65	1,56	13,72	1,59	19,48	12,02	41,27	12,74
Administración del Transporte	117	3,42	103	3,01	3,65	13,43	1,49	13,51	1,53	15,49	11,96	37,12	12,82
Organización Empresarial	293	8,56	214	6,25	7,59	13,75	1,51	13,85	1,48	17,97	12,18	40,05	12,81
Comercio Exterior	529	15,45	447	13,06	15,85	14,17	1,75	14,24	1,75	18,50	10,62	41,20	11,65
Administración Aduanera	1558	45,52	1304	38,10	46,22	13,69	1,52	13,76	1,53	14,70	9,57	36,77	10,23

\*Escalas: Nota de Bachillerato (1 a 20 puntos); Nota del Examen (1 a 70 puntos);  
Nota Definitiva (1 a 100 puntos) = Nota de Bachillerato (33%) + Nota del Examen (67%)

De acuerdo a la Tabla II.13, la carrera que presentó mayor demanda fue Administración Aduanera con el 45,52% del total de preinscritos, en segundo lugar Comercio Exterior con el 15,45% y en tercer puesto Organización Empresarial con 8,56%. El Área Administrativa obtuvo el 83,99% de la demanda, mientras que las carreras del Área Industrial el 16,01% restante.

La nota mínima de bachillerato fue de 10,83 puntos, correspondiente a un aspirante de la carrera Mantenimiento Aeronáutico, y la máxima nota de bachillerato fue de 19,93 puntos, también de un aspirante a la carrera Tecnología Eléctrica. En cuanto a los promedios de notas de bachillerato de los preinscritos, las notas más altas se

registraron en las carreras: Tecnología Electrónica (14,20 puntos), Comercio Exterior (14,17 puntos) y Organización Empresarial (13,75 puntos).

En el examen de admisión la nota promedio fue de 16,96 puntos (sobre la base de 70 puntos), con una desviación estándar de 11,33 puntos; lo cual, en comparación con el último proceso, refleja un ascenso de 1,42 puntos. El Área Industrial obtuvo el mayor promedio con 20,94 puntos, mientras que el Área Administrativa logró alcanzar 16,19 en la escala de 1 a 70 puntos. La carrera con más alto puntaje en el examen de admisión fue Tecnología Electrónica con 24,10 puntos.

El promedio general de Nota Definitiva de los examinados se ubicó en 39,07 puntos (sobre la base de 100 puntos), con una desviación estándar de 12,13 puntos. De igual manera, el promedio de los aspirantes de las carreras del Área Industrial (42,89 puntos), superó a las del Área Administrativa (38,32 puntos). La carrera de Tecnología Electrónica registró el promedio más alto de Nota Definitiva (46,64 puntos).

**Tabla II.14**  
Porcentaje de estudiantes admisibles sobre examinados  
Procesos 1999-2006\*

PUNTO DE CORTE	PROCESO													
	1999		2001		2002		2003		2004		2005		2006	
	Abs.	%	Abs.	%	Abs.	%	Abs.	%	Abs.	%	Abs.	%	Abs.	%
42,80	nd	nd	1241	74,31	1510	53,68	1444	42,04	983	30,24	<b>582</b>	24,94	940	33,32
47,80	nd	nd	888	53,17	958	34,06	931	27,10	<b>583</b>	17,93	366	15,68	601	21,30
48,10	nd	nd	855	51,20	927	32,95	915	26,64	561	17,26	357	15,30	<b>584</b>	20,70
49,00	577	28,86	790	47,31	853	30,32	836	24,34	510	15,69	324	13,88	534	18,93
50,00	521	26,06	711	42,57	775	27,55	754	21,95	451	13,87	292	12,51	485	17,19
50,50	481	24,06	667	39,94	742	26,38	715	20,82	426	13,10	280	12,00	462	16,38
51,00	450	22,51	640	38,32	699	24,85	678	19,74	397	12,21	266	11,40	449	15,92
51,50	429	21,46	610	36,53	657	23,36	649	18,89	374	11,50	252	10,80	429	15,21
52,00	406	20,31	579	34,67	628	22,32	613	17,85	345	10,61	239	10,24	406	14,39
52,50	375	18,76	547	32,75	600	21,33	583	16,97	321	9,87	224	9,60	385	13,65
53,00	347	17,36	514	30,78	573	20,37	<b>555</b>	16,16	303	9,32	212	9,08	365	12,94
53,50	327	16,36	479	28,68	535	19,02	527	15,34	294	9,04	204	8,74	348	12,34
54,00	<b>302</b>	15,11	445	26,65	<b>508</b>	18,06	502	14,61	273	8,40	188	8,05	330	11,70
54,30	291	14,56	430	25,75	487	17,31	488	14,21	260	8,00	182	7,80	320	11,34
54,50	279	13,96	<b>416</b>	24,91	477	16,96	482	14,03	255	7,84	178	7,63	316	11,20
55,00	255	12,76	387	23,17	461	16,39	451	13,13	239	7,35	168	7,20	301	10,67
56,00	208	10,41	335	20,06	418	14,86	402	11,70	213	6,55	153	6,56	274	9,71

\*Proceso 2000 suspendido / Nd = No disponible

Admitidos Para el Punto de Corte correspondiente

**Gráfico 9**  
 Porcentaje de admisibles vs. examinados  
 Procesos 2003-2006

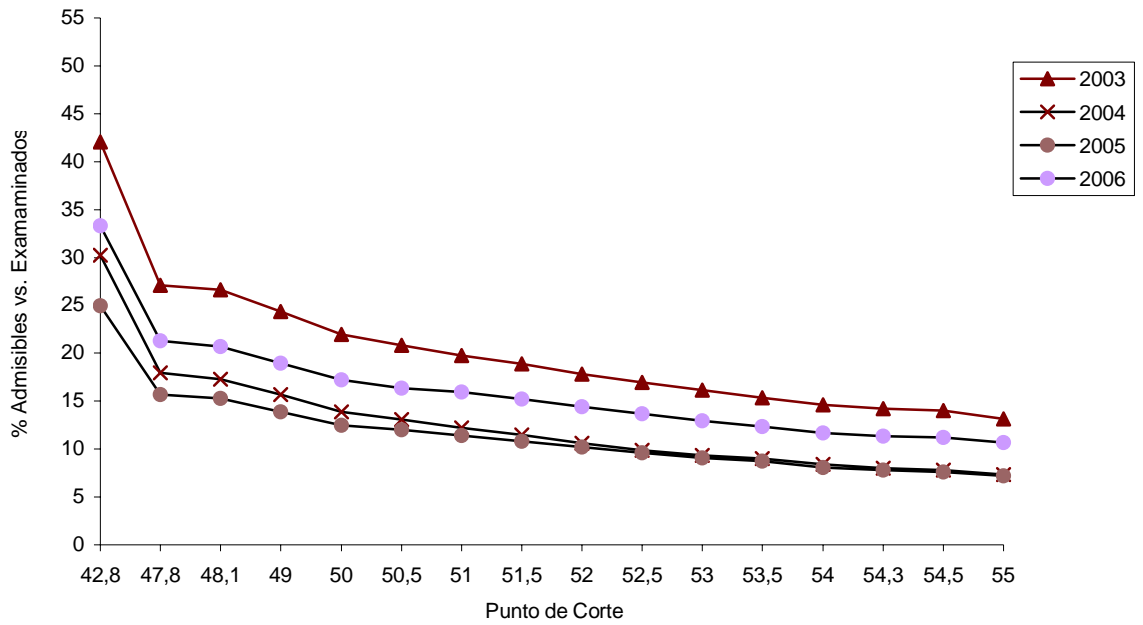

**Gráfico 10**  
 Porcentaje de admitidos sobre examinados  
 según Punto de Corte  
 Procesos 1998-2006\*

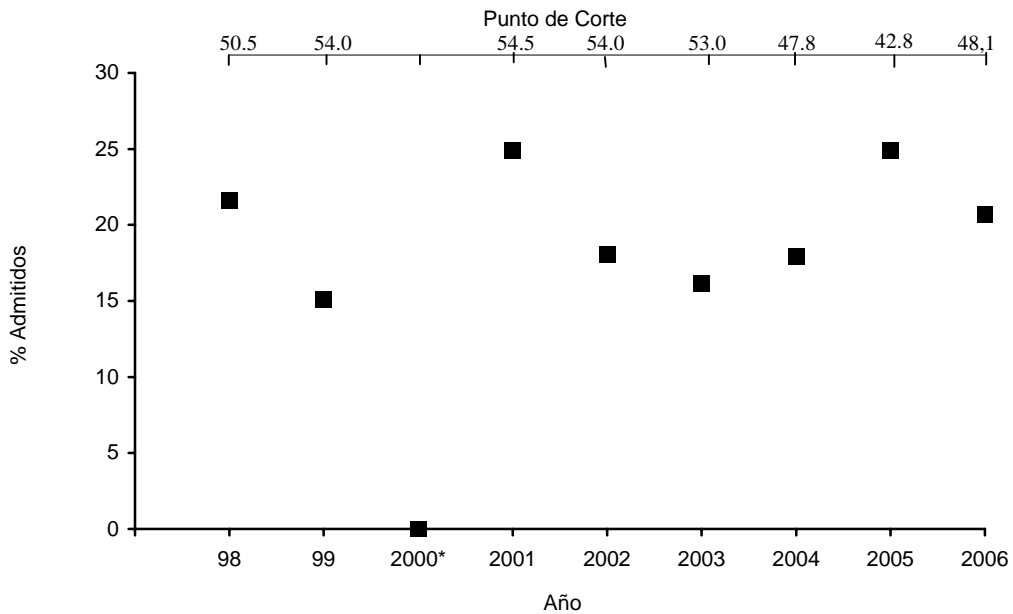

\*Proceso 2000 suspendido



### III. Determinación de Admitidos

---

El Consejo Directivo Universitario, en su sesión del 10-05-2006 aprobó el Punto de Corte para la admisión de estudiantes para las carreras de Técnico Superior Universitario de la Cohorte 2006 en cuarenta y ocho como un puntos (**48,1000**), lo que representa el ingreso de quinientos ochenta y cuatro estudiantes (**584**). Con este Punto de Corte, el porcentaje de admitidos con respecto a los examinados se ubica en 20,70%, lo que representa un descenso del 4,24%, con relación al anterior proceso donde se ubicó en 24,94%.

La base de cálculo de la Nota Definitiva (ND) en este proceso se basó en la suma, en la escala de cien puntos, del 33% del Promedio de Bachillerato (PB) más el 67% de la Nota del Examen (NE), como se expresa en la formula siguiente:

$$ND = 33 \frac{PB * 100}{20} + 67 \frac{NE * 100}{70}$$

De los 584 admitidos, 154 tienen preferencia por el Área Industrial (26,37%) y 430 (73,63%) por el Área Administrativa.

En la tabla III.1 se presenta la distribución de admitidos por carrera, según lugar de procedencia y sexo. En tal sentido, las carreras de mayor preferencia por los admitidos son: en primer lugar, Administración Aduanera con 173 aspirantes (29,62%), seguida por Comercio Exterior con 120 (20,55%) y Tecnología Electrónica con 53 (9,08%).

En el proceso anterior, el orden de preferencia por carrera de los admitidos siguió la siguiente distribución: Administración Aduanera con 30,07%, Comercio Exterior con 19,07% y Tecnología Electrónica con 12,20%.

**Tabla III.1**  
Distribución de los admitidos por carrera de preferencia  
según lugar de procedencia del plantel y sexo  
Proceso 2006

CARRERA	TOTAL			PROCEDENCIA														
				Estado Vargas			Caracas			Estado Miranda			Resto del país			Exterior		
	T	M	F	T	M	F	T	M	F	T	M	F	T	M	F			
<b>Total</b>	584	256	328	105	43	62	240	107	133	211	95	116	28	11	17	0	0	0
<b>Área Industrial</b>	154	118	36	20	17	3	66	46	20	62	49	13	6	6	0	0	0	0
Tecnología Eléctrica	21	17	4	1	1	0	9	7	2	10	8	2	1	1	0	0	0	0
Tecnología Electrónica	53	44	9	10	10	0	22	18	4	18	13	5	3	3	0	0	0	0
Tecnología Mecánica	39	31	8	4	2	2	18	14	4	17	15	2	0	0	0	0	0	0
Mant. Aeronáutico	41	26	15	5	4	1	17	7	10	17	13	4	2	2	0	0	0	0
<b>Área Administrativa</b>	430	138	292	85	26	59	174	61	113	149	46	103	22	5	17	0	0	0
Adm. del Turismo	34	6	28	4	2	2	11	0	11	16	3	13	3	1	2	0	0	0
Administración Hotelera	36	11	25	5	2	3	16	5	11	11	4	7	4	0	4	0	0	0
Adm. del Transporte	17	6	11	2	0	2	12	5	7	2	0	2	1	1	0	0	0	0
Org. Empresarial	50	20	30	7	2	5	18	6	12	23	11	12	2	1	1	0	0	0
Comercio Exterior	120	36	84	34	8	26	37	15	22	44	13	31	5	0	5	0	0	0
Administración Aduanera	173	59	114	33	12	21	80	30	50	53	15	38	7	2	5	0	0	0

T = total

M = masculino

F = femenino

**Gráfico 11**  
Admitidos por lugar de procedencia del plantel y sexo  
Proceso 2006

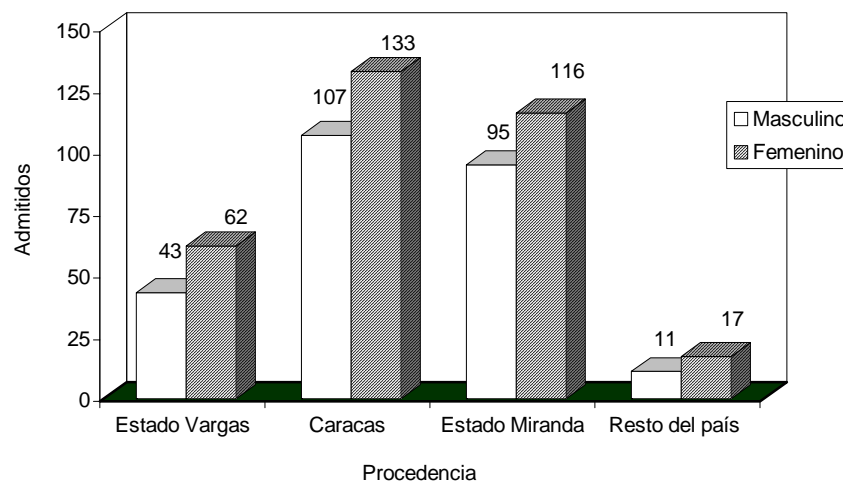

### III.1. Características Generales de los Admitidos:

**Tabla III.2**  
Admitidos según sexo  
(Distribución porcentual)  
Procesos 2001-2006\*

SEXO	PROCESO											
	01-02		02-03		03-04		04-05		05-06		06-07	
	Abs.	%	Abs.	%	Abs.	%	Abs.	%	Abs.	%	Abs.	%
Masculino	184	44,23	263	<b>51,77</b>	259	46,67	307	<b>52,66</b>	286	49,14	256	43,84
Femenino	232	<b>55,77</b>	245	48,23	296	<b>53,33</b>	276	47,34	296	<b>50,86</b>	328	<b>56,16</b>

La Tabla III.2 muestra que el sexo masculino mantiene la tendencia de superioridad sobre el sexo femenino del proceso 05-06, donde registró un 50,86%.

**Tabla III.3**  
Admitidos por lugar de procedencia del plantel  
(Distribución porcentual)  
Procesos 1998-2006\*

PROCEDENCIA	PROCESO								
	98-99	99-00	01-02	02-03	03-04	04-05	05-06	06-07	
Estado Vargas	35,27	<b>37,42</b>	29,09	15,94	9,01	13,21	16,15	17,98	
Caracas	<b>38,09</b>	<b>37,42</b>	32,45	<b>47,05</b>	<b>49,37</b>	<b>44,94</b>	<b>42,96</b>	<b>41,10</b>	
Estado Miranda	n/d	n/d	<b>33,89</b>	29,53	34,41	35,68	36,25	36,13	
Resto del país	26,64	24,83	4,57	7,09	6,85	5,83	4,47	4,79	
Extranjero	0,00	0,33	0,00	0,39	0,36	0,34	0,17	0,00	

\*Proceso 00-01 suspendido

n/d = no disponible

**Gráfico 12**  
Distribución de admitidos discriminados  
por lugar de procedencia del plantel  
Proceso 2006

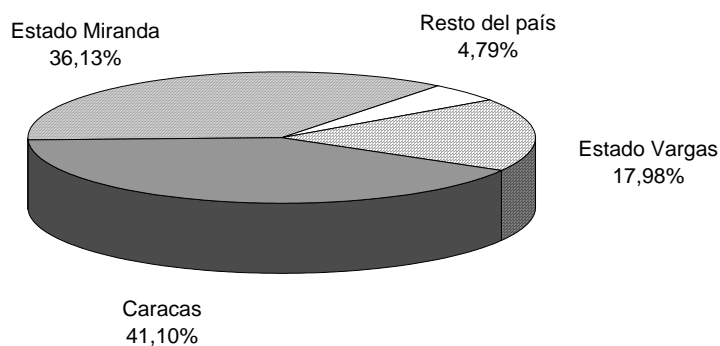

**Tabla III.4**

Admitidos discriminados por nacionalidad y lugar de procedencia del plantel  
Proceso 2006

PROCEDENCIA	TOTAL		NACIONALIDAD			
	Abs.	%	Venezolano		Extranjero	
			Abs.	%	Abs.	%
Total	584	100,00	579	99,14	5	0,86
Estado Vargas	105	17,98	104	17,96	1	20,00
Caracas	240	41,10	237	40,93	3	60,00
Estado Miranda	211	36,13	210	36,27	1	20,00
Resto del país	28	4,79	28	4,84	0	0,00
Exterior	0	0,00	0	0,00	0	0,00

III.2. Aspectos Académicos:

**Tabla III.5**

Promedios de notas\* de los admitidos discriminados según  
tipo de institución y lugar de procedencia del plantel  
Proceso 2006

PROCEDENCIA	TOTAL	TIPO DE INSTITUCIÓN											
		Oficial				Privado				Semiprivado			
		Abs.	Nota de Bachillerato	Nota del Examen	Nota Definitiva	Abs.	Nota de Bachillerato	Nota del Examen	Nota Definitiva	Abs.	Nota de Bachillerato	Nota del Examen	Nota Definitiva
Total	584	272	15,24	33,82	57,52	265	15,06	34,43	57,81	47	14,94	33,64	56,85
Estado Vargas	105	38	16,06	31,32	56,48	62	16,11	30,27	55,56	5	16,39	27,80	53,65
Caracas	240	137	15,16	34,24	57,80	74	14,53	35,99	58,43	29	14,47	35,10	57,48
Estado Miranda	211	88	15,01	34,38	57,63	111	14,85	36,16	59,12	12	15,33	33,33	57,19
Resto del país	28	9	15,22	32,58	56,30	18	14,94	31,68	54,97	1	16,68	24,25	50,73
Exterior	0	0	-	-	-	0	-	-	-	0	-	-	-

\*Escala: Nota de Bachillerato (1 a 20 puntos); Nota del Examen (1 a 70 puntos); Nota Definitiva (1 a 100 puntos)

**Gráfico 13**

Admitidos según tipo de institución  
Proceso 2006

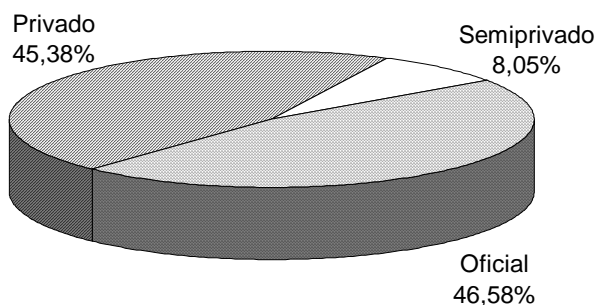

**Gráfico 14**  
 Promedio de notas de los admitidos según tipo de institución  
 Proceso 2006

Nota de Bachillerato  
 (1 a 20 puntos)

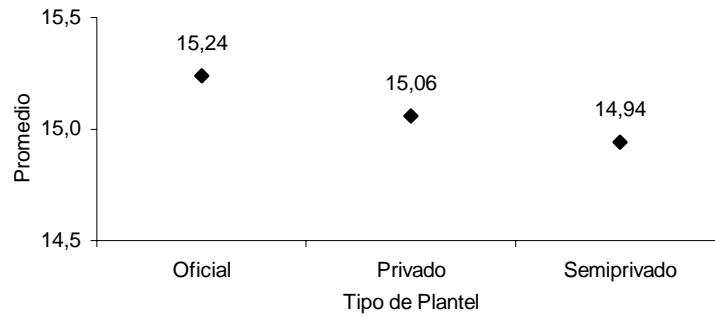

Nota del Examen  
 (1 a 70 puntos)

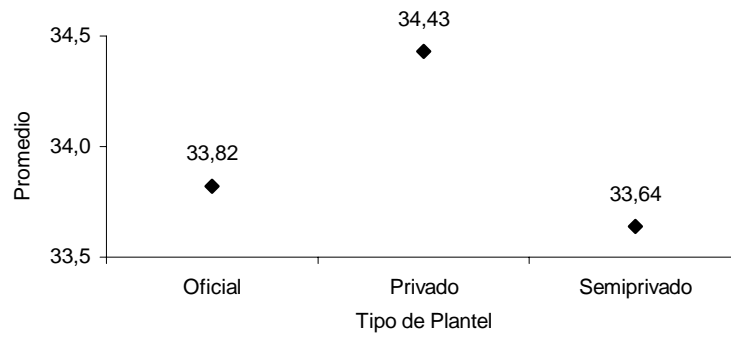

Nota Definitiva  
 (1 a 100 puntos)

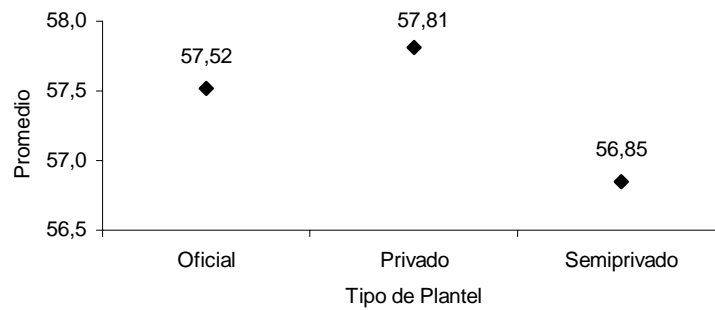

**Tabla III.6**  
Promedios de notas\* de los admitidos discriminados por  
mención de Educación Media y lugar de procedencia del plantel  
Proceso 2006

MENCIÓN	TOTAL	PROCEDENCIA					
		Estado Vargas	Caracas	Estado Miranda	Resto del país	Exterior	
Total	584	105	240	211	28	0	
Ciencias	Abs.	480	98	192	166	24	0
	Nota de Bachillerato	15,24	16,13	14,92	15,09	15,11	-
	Nota del Examen	34,05	30,53	34,76	35,72	31,26	-
	Nota Definitiva	57,73	55,83	57,89	59,10	54,85	-
Humanidades	Abs.	16	0	5	9	2	0
	Nota de Bachillerato	13,93	-	13,58	13,94	14,78	-
	Nota del Examen	32,95	-	31,30	33,33	35,38	-
	Nota Definitiva	54,53	-	52,36	54,91	58,24	-
Industrial	Abs.	17	1	3	12	1	0
	Nota de Bachillerato	14,02	12,44	14,42	14,00	14,66	-
	Nota del Examen	35,00	37,75	39,58	34,08	29,50	-
	Nota Definitiva	56,64	56,66	61,67	55,73	52,42	-
Comercial	Abs.	31	1	13	17	0	0
	Nota de Bachillerato	15,07	18,60	14,30	15,45	-	-
	Nota del Examen	33,01	22,75	36,23	31,15	-	-
	Nota Definitiva	56,46	52,46	58,28	55,30	-	-
Otras	Abs.	40	5	27	7	1	0
	Nota de Bachillerato	14,94	15,86	15,20	13,19	15,64	-
	Nota del Examen	35,38	30,85	35,32	38,54	37,25	-
	Nota Definitiva	58,51	55,70	58,89	58,65	61,46	-

\*Escala: Nota de Bachillerato (1 a 20 puntos); Nota del Examen (1 a 70 puntos); Nota Definitiva (1 a 100 puntos)

**Gráfico 15**  
Admitidos según mención de Educación Media  
Proceso 2006

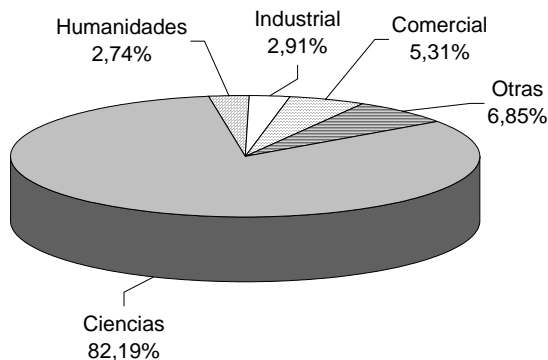

**Gráfico 16**  
 Promedio de notas de los admitidos  
 según mención de Educación Media  
 Proceso 2006

Nota de Bachillerato  
 (1 a 20 puntos)

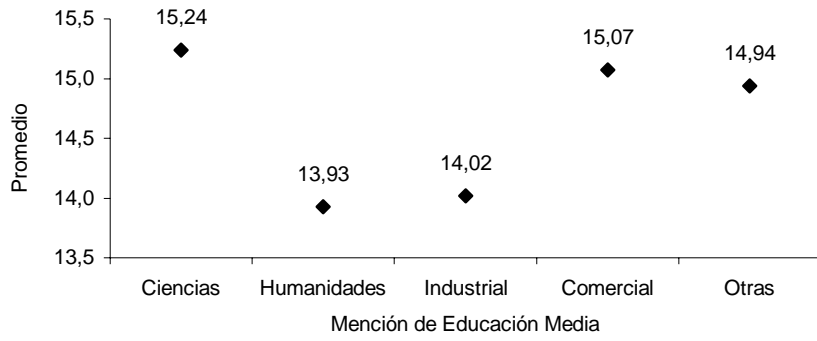

Nota del Examen  
 (1 a 70 puntos)

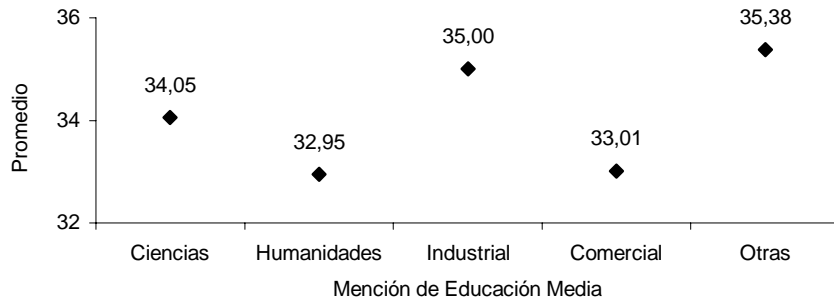

Nota Definitiva  
 (1 a 100 puntos)

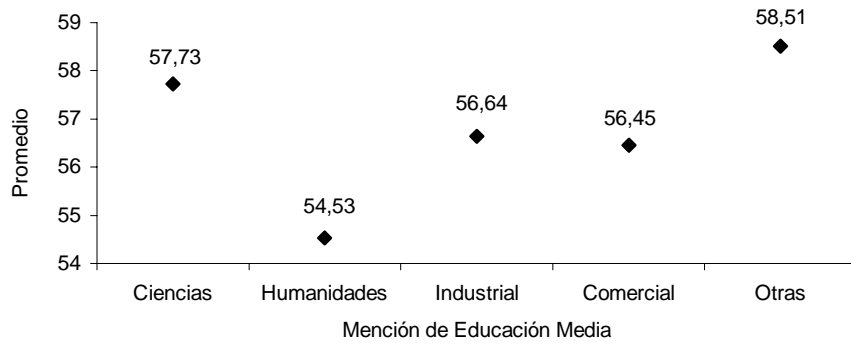

**Tabla III.7**  
 Promedios de notas\* de los admitidos discriminados por  
 grado académico y lugar de procedencia del plantel  
 Proceso 2006

PROCEDENCIA	TOTAL		GRADO ACADÉMICO									
	Abs	%	Bachiller					No Bachiller **				
			Abs.	%	Nota de Bachillerato	Nota del Examen	Nota Definitiva	Abs.	%	Nota de Bachillerato	Nota del Examen	Nota Definitiva
Total	584	100,00	152	26,03	14,29	34,80	56,89	432	73,97	15,43	33,83	57,85
Estado Vargas	105	17,98	27	17,76	15,26	30,17	54,05	78	18,06	16,40	30,66	56,40
Caracas	240	41,10	52	34,21	13,79	35,66	56,89	188	43,52	15,19	34,68	58,25
Estado Miranda	211	36,13	58	38,16	14,28	36,91	58,90	153	35,42	15,20	34,62	58,22
Resto del país	28	4,79	15	9,87	14,30	32,03	54,26	13	3,01	16,00	31,33	56,38
Exterior	0	0,00	0	0,00	-	-	-	0	0,00	-	-	-

\*Escala: Nota de Bachillerato (1 a 20 puntos); Nota del Examen (1 a 70 puntos); Nota Definitiva (1 a 100 puntos)

\*\* Cursando el último año de Educación Media para el momento de la Preinscripción

**Gráfico 17**  
 Admitidos según grado académico  
 Proceso 2006

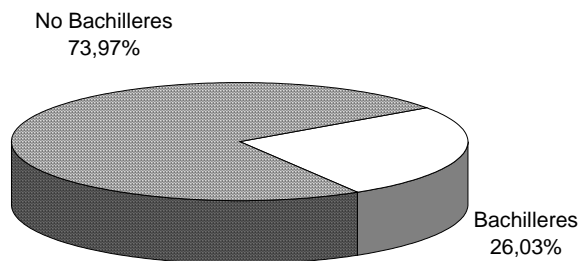



**Gráfico 18**  
 Promedio de notas de los admitidos según grado académico  
 Proceso 2006

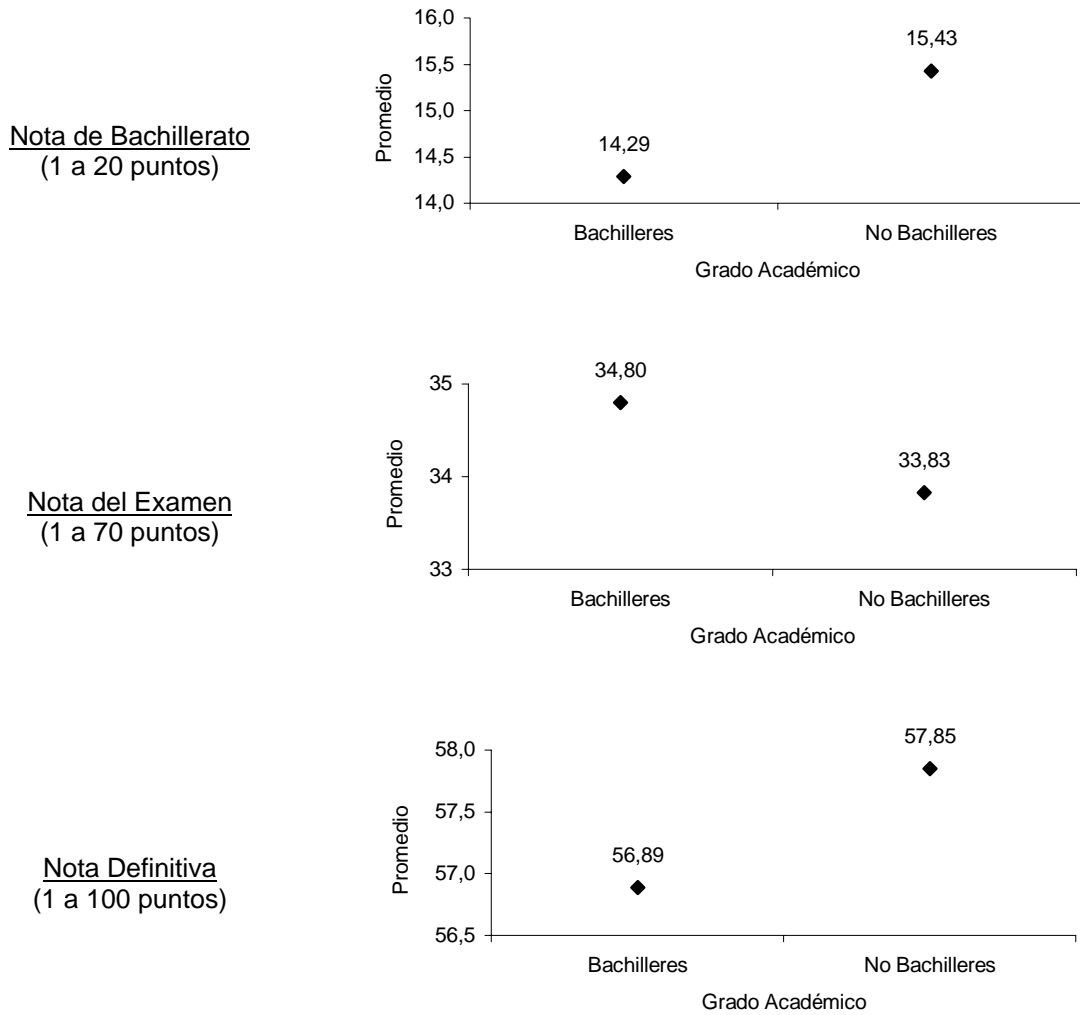

**Gráfico 19**  
 Promedio de notas de los admitidos según lugar de procedencia del plantel  
 Proceso 2006

Nota de Bachillerato  
 (1 a 20 puntos)

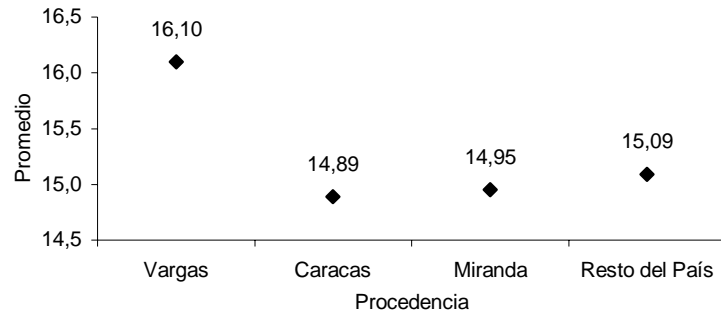

Nota del Examen  
 (1 a 70 puntos)

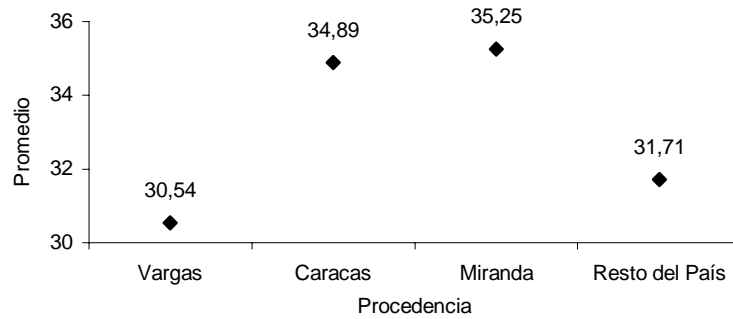

Nota Definitiva  
 (1 a 100 puntos)

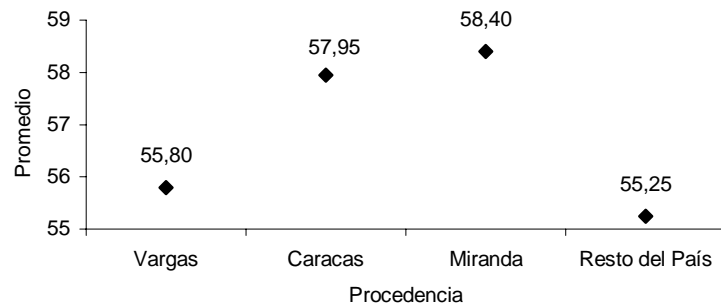

**Tabla III.8**  
Distribución de admitidos por carrera de preferencia  
según comparación de porcentajes por etapas y promedios de notas\*  
Proceso 2006

CARRERA	TOTAL	% ADMITIDOS vs		NOTA		
		PREINSCRITOS	EXAMINADOS	Bachillerato	Examen	Definitiva
Total	584	17,06	20,70	15,14	34,09	57,60
<b>Área Industrial</b>	<b>154</b>	28,10	33,48	15,02	37,36	60,55
Tecnología Eléctrica	21	23,33	29,58	15,03	35,55	58,83
Tecnología Electrónica	53	34,87	40,15	15,12	39,13	62,41
Tecnología Mecánica	39	28,47	33,33	15,01	37,12	60,30
Mantenimiento Aeronáutico	41	24,26	29,29	14,91	36,23	59,27
<b>Área Administrativa</b>	<b>430</b>	14,96	18,21	15,18	32,91	56,54
Administración del Turismo	34	15,96	20,12	14,82	35,07	58,02
Administración Hotelera	36	21,82	29,03	14,88	34,08	57,18
Administración del Transporte	17	14,53	16,50	15,01	36,16	59,38
Organización Empresarial	50	17,06	23,36	14,97	36,03	59,18
Comercio Exterior	120	22,68	26,85	15,56	32,07	56,37
Administración Aduanera	173	11,10	13,27	15,12	31,61	55,20

\*Escala: Nota de Bachillerato (1 a 20 puntos); Nota del Examen (1 a 70 puntos); Nota Definitiva (1 a 100 puntos)

**Tabla III.9**  
Comparación de notas de los admitidos  
(promedios de bachillerato, examen y nota definitiva)  
Procesos 1999-2006\*

PROMEDIO	Ponderación	PROCESO						
		1999	2001	2002	2003	2004	2005	2006
Nota de Bachillerato (1 a 20 pts)	33 %	14,76	14,51	14,51	14,68	14,58	14,66	<b>15,14</b>
Nota del Examen (1 a 70 pts) (1 a 100 pts)	67 %	36,69	38,54	<b>39,87</b>	38,23	32,98	29,42	34,09
Nota Definitiva (1 a 100 pts)	100 %	59,47	60,83	<b>62,10</b>	60,82	55,63	52,35	57,60

\*Proceso 2000 suspendido

**Gráfico 20**  
**Promedio de notas de los admitidos**  
**Procesos 1999-2006**

Nota de Bachillerato  
 (1 a 20 puntos)

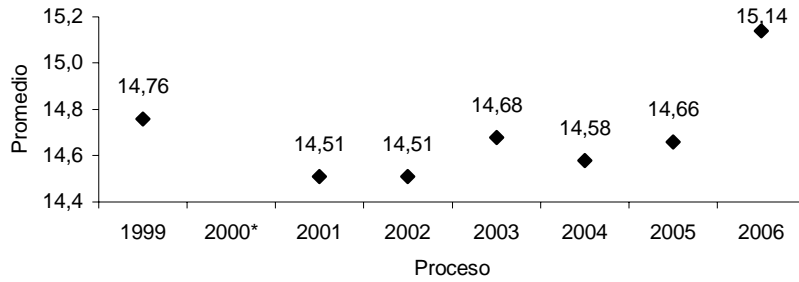

Nota del Examen  
 (1 a 70 puntos)

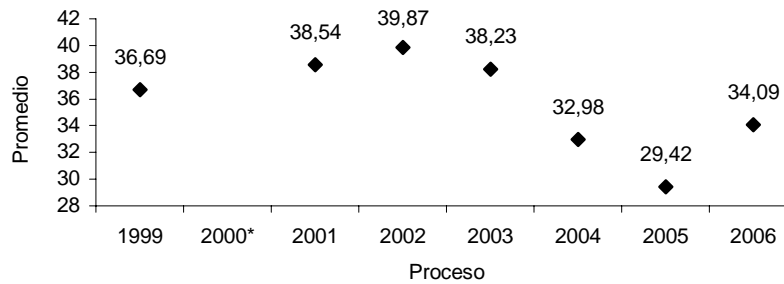

Nota Definitiva  
 (1 a 100 puntos)

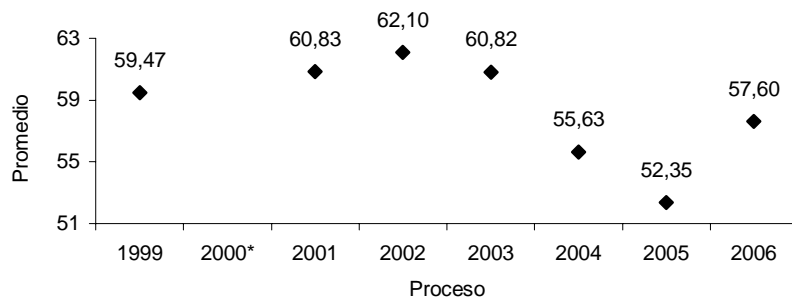

\* Proceso 2000 suspendido

### III.3. Aspectos Socioeconómicos:

**Tabla III.10**  
Características socioeconómicas de los admitidos  
según lugar de procedencia del plantel  
Proceso 2006

VARIABLES (véase Anexo)		TOTAL		PROCEDENCIA									
		Abs.	%	Estado Vargas		Caracas		Estado Miranda		Resto del país		Exterior	
				Abs.	%	Abs.	%	Abs.	%	Abs.	%	Abs.	%
Personas que conforman el grupo familiar	De 1 a 2 personas	33	5,65	6	1,03	13	2,23	12	2,05	2	0,34	0	0,00
	De 3 a 4 personas	<b>296</b>	50,68	54	9,25	117	20,03	112	19,18	13	2,23	0	0,00
	De 5 a 6 personas	216	36,99	40	6,85	90	15,41	74	12,67	12	2,05	0	0,00
	De 7 a 8 personas	35	5,99	5	0,86	17	2,91	12	2,05	1	0,17	0	0,00
	De 9 o más personas	4	0,68	0	0,00	3	0,51	1	0,17	0	0,00	0	0,00
Ingreso del grupo familiar (C)	Opción 1	9	1,54	1	0,17	4	0,68	4	0,68	0	0,00	0	0,00
	Opción 2	32	5,48	6	1,03	9	1,54	14	2,40	3	0,51	0	0,00
	Opción 3	103	17,64	14	2,40	37	6,34	44	7,53	8	1,37	0	0,00
	Opción 4	<b>228</b>	39,04	38	6,51	109	18,66	71	12,16	10	1,71	0	0,00
	Opción 5	212	36,30	46	7,88	81	13,87	78	13,36	7	1,20	0	0,00
Tenencia de la vivienda	Propia	<b>380</b>	65,07	72	12,33	157	26,88	131	22,43	20	3,42	0	0,00
	Cedida por terceros	37	6,34	8	1,37	17	2,91	11	1,88	1	0,17	0	0,00
	Propia pagándose	45	7,71	4	0,68	16	2,74	23	3,94	2	0,34	0	0,00
	Alquilada	109	18,66	20	3,42	47	8,05	38	6,51	4	0,68	0	0,00
	Otra	13	2,23	1	0,17	3	0,51	8	1,37	1	0,17	0	0,00
Condición de la vivienda* (E)	Opción 1	1	0,17	0	0,00	0	0,00	1	0,17	0	0,00	0	0,00
	Opción 2	19	3,25	4	0,68	8	1,37	7	1,20	0	0,00	0	0,00
	Opción 3	<b>304</b>	52,05	43	7,36	122	20,89	119	20,38	20	3,42	0	0,00
	Opción 4	252	43,15	56	9,59	108	18,49	80	13,70	8	1,37	0	0,00
	Opción 5	8	1,37	2	0,34	2	0,34	4	0,68	0	0,00	0	0,00
Comunidad donde reside* (D)	Opción 1	4	0,68	1	0,17	0	0,00	3	0,51	0	0,00	0	0,00
	Opción 2	137	23,46	18	3,08	34	5,82	72	12,33	13	2,23	0	0,00
	Opción 3	152	26,03	19	3,25	78	13,36	46	7,88	9	1,54	0	0,00
	Opción 4	<b>229</b>	39,21	55	9,42	100	17,12	69	11,82	5	0,86	0	0,00
	Opción 5	62	10,62	12	2,05	28	4,79	21	3,60	1	0,17	0	0,00
Responsable económico	Padre	<b>228</b>	39,04	39	6,68	92	15,75	86	14,73	11	1,88	0	0,00
	Madre	162	27,74	30	5,14	68	11,64	60	10,27	4	0,68	0	0,00
	Ambos	158	27,05	32	5,48	64	10,96	55	9,42	7	1,20	0	0,00
	Familiar	22	3,77	2	0,34	10	1,71	8	1,37	2	0,34	0	0,00
	Amigo	0	0,00	0	0,00	0	0,00	0	0,00	0	0,00	0	0,00
	Otro	14	2,40	2	0,34	6	1,03	2	0,34	4	0,68	0	0,00

\* Véase Anexo: Características socioeconómicas

**Tabla III.10 (Continuación)**

VARIABLES (véase Anexo)		TOTAL		PROCEDENCIA									
		Abs.	%	Estado Vargas		Caracas		Estado Miranda		Resto del país		Exterior	
				Abs.	%	Abs.	%	Abs.	%	Abs.	%	Abs.	%
Nivel de instrucción del responsable económico	Estudios de Postgrado	35	5,99	8	1,37	16	2,74	11	1,88	0	0,00	0	0,00
	Licenciatura / Ingeniería	88	15,07	11	1,88	30	5,14	36	6,16	11	1,88	0	0,00
	Técnico Superior	87	14,90	17	2,91	39	6,68	26	4,45	5	0,86	0	0,00
	Bachiller	<b>240</b>	41,10	47	8,05	107	18,32	78	13,36	8	1,37	0	0,00
	Primaria	112	19,18	19	3,25	39	6,68	50	8,56	4	0,68	0	0,00
	Primaria Incompleta	22	3,77	3	0,51	9	1,54	10	1,71	0	0,00	0	0,00
Ocupación del responsable económico* (A)	Opción 1	10	1,71	1	0,17	2	0,34	5	0,86	2	0,34	0	0,00
	Opción 2	105	17,98	21	3,60	41	7,02	35	5,99	8	1,37	0	0,00
	Opción 3	160	27,40	23	3,94	68	11,64	60	10,27	9	1,54	0	0,00
	Opción 4	<b>251</b>	42,98	49	8,39	109	18,66	87	14,90	6	1,03	0	0,00
	Opción 5	58	9,93	11	1,88	20	3,42	24	4,11	3	0,51	0	0,00
Fuente de ingreso del responsable económico* (B)	Opción 1	0	0,00	0	0,00	0	0,00	0	0,00	0	0,00	0	0,00
	Opción 2	92	15,75	15	2,57	30	5,14	35	5,99	12	2,05	0	0,00
	Opción 3	<b>294</b>	50,34	48	8,22	136	23,29	101	17,29	9	1,54	0	0,00
	Opción 4	179	30,65	38	6,51	67	11,47	69	11,82	5	0,86	0	0,00
	Opción 5	19	3,25	4	0,68	7	1,20	6	1,03	2	0,34	0	0,00
Financiamiento de los estudios de bachillerato	Ayuda de padre y/o madre	<b>533</b>	91,27	97	16,61	221	37,84	189	32,36	26	4,45	0	0,00
	Ayuda familiar	34	5,82	5	0,86	13	2,23	14	2,40	2	0,34	0	0,00
	Beca	13	2,23	3	0,51	3	0,51	7	1,20	0	0,00	0	0,00
	Crédito Educativo	0	0,00	0	0,00	0	0,00	0	0,00	0	0,00	0	0,00
	Otro	4	0,68	0	0,00	3	0,51	1	0,17	0	0,00	0	0,00
Forma de costear los Estudios Superiores	Beca	41	7,02	17	2,91	10	1,71	12	2,05	2	0,34	0	0,00
	Ayuda familiar	<b>494</b>	84,59	81	13,87	210	35,96	181	30,99	22	3,77	0	0,00
	Trabajando/Propio	48	8,22	7	1,20	19	3,25	18	3,08	4	0,68	0	0,00
	Otro	1	0,17	0	0,00	1	0,17	0	0,00	0	0,00	0	0,00
Vivienda durante estudios	Núcleo familiar	<b>527</b>	90,24	99	16,95	231	39,55	189	32,36	8	1,37	0	0,00
	Con familiar/amigo	33	5,65	6	1,03	6	1,03	13	2,23	8	1,37	0	0,00
	Residencia estudiantil	23	3,94	0	0,00	3	0,51	8	1,37	12	2,05	0	0,00
	Otro	1	0,17	0	0,00	0	0,00	1	0,17	0	0,00	0	0,00
Tipo de transporte	Familiar	25	4,28	0	0,00	9	1,54	16	2,74	0	0,00	0	0,00
	Colectivo público	78	13,36	23	3,94	13	2,23	35	5,99	7	1,20	0	0,00
	De la Universidad	<b>478</b>	81,85	82	14,04	217	37,16	160	27,40	19	3,25	0	0,00
	Otro	3	0,51	0	0,00	1	0,17	0	0,00	2	0,34	0	0,00
Uso del comedor	Siempre	216	36,99	38	6,51	86	14,73	80	13,70	12	2,05	0	0,00
	Frecuentemente	<b>288</b>	49,32	53	9,08	121	20,72	100	17,12	14	2,40	0	0,00
	Esporádicamente	78	13,36	14	2,40	31	5,31	31	5,31	2	0,34	0	0,00
	Nunca	2	0,34	0	0,00	2	0,34	0	0,00	0	0,00	0	0,00

\* Véase Anexo: Características socioeconómicas

En la Tabla III.10 se observa que los grupos familiares están conformados por un rango comprendido entre 3 y 6 miembros, donde los responsables económicos son los padres, con ingresos menores a Bs. 1.620.002,00. Siendo la fuente de ingreso familiar el sueldo y salario, donde la vivienda es propia y el nivel de instrucción del responsable económico se ubica en bachiller.

De lo anterior se desprende que los aspirantes admitidos se encuentran en los estratos III y IV (véase anexo Clasificador Graffar Modificado SBS-USB), según los análisis realizados al emplearse el instrumento para asignación de becas en la Universidad Simón Bolívar.

## IV. Inscritos

De los 584 admitidos para las carreras de Técnico Superior Universitario, formalizaron su inscripción inicial un total de **cuatrocientos cuarenta y cuatro** estudiantes (**444**), es decir, el 76,03% de los admitidos y el 12,97% de los preinscritos.

La deserción en este proceso (con relación al número de admitidos), se ubicó en 23,97%, lo cual representa un ascenso del 2,49% en comparación con la deserción presentada en el proceso del año 2005 (correspondiente a un 21,48%), donde se observó la cifra porcentual más alta en la historia del régimen trimestral de la Sede del Litoral.

La tabla IV.1 muestra la distribución de los inscritos según carrera de preferencia, lugar de procedencia del plantel y sexo.

**Tabla IV.1**  
Distribución de los inscritos por carrera de preferencia  
según lugar de procedencia del plantel y sexo  
Proceso 2006

CARRERA	TOTAL			PROCEDENCIA														
				Estado Vargas			Caracas			Estado Miranda			Resto del país			Exterior		
	T	M	F	T	M	F	T	M	F	T	M	F	T	M	F	T	M	F
Total	444	192	252	83	35	48	179	81	98	158	69	89	24	7	17	0	0	0
<b>Área Industrial</b>	<b>95</b>	<b>80</b>	<b>15</b>	<b>13</b>	<b>13</b>	<b>0</b>	<b>38</b>	<b>29</b>	<b>9</b>	<b>41</b>	<b>35</b>	<b>6</b>	<b>3</b>	<b>3</b>	<b>0</b>	<b>0</b>	<b>0</b>	<b>0</b>
Tecnología Eléctrica	13	11	2	1	1	0	4	4	0	8	6	2	0	0	0	0	0	0
Tecnología Electrónica	34	28	6	6	6	0	14	11	3	12	9	3	2	2	0	0	0	0
Tecnología Mecánica	25	24	1	2	2	0	11	10	1	12	12	0	0	0	0	0	0	0
Mant. Aeronáutico	23	17	6	4	4	0	9	4	5	9	8	1	1	1	0	0	0	0
<b>Área Administrativa</b>	<b>349</b>	<b>112</b>	<b>237</b>	<b>70</b>	<b>22</b>	<b>48</b>	<b>141</b>	<b>52</b>	<b>89</b>	<b>117</b>	<b>34</b>	<b>83</b>	<b>21</b>	<b>4</b>	<b>17</b>	<b>0</b>	<b>0</b>	<b>0</b>
Adm. del Turismo	26	5	21	4	2	2	9	0	9	10	2	8	3	1	2	0	0	0
Administración Hotelera	28	8	20	3	1	2	13	5	8	8	2	6	4	0	4	0	0	0
Adm. del Transporte	10	3	7	1	0	1	7	2	5	1	0	1	1	1	0	0	0	0
Organización Empresarial	41	16	25	6	2	4	14	4	10	19	9	10	2	1	1	0	0	0
Comercio Exterior	96	32	64	26	8	18	30	13	17	35	11	24	5	0	5	0	0	0
Administración Aduanera	148	48	100	30	9	21	68	28	40	44	10	34	6	1	5	0	0	0

T = total M = masculino F = femenino



**Gráfico 21**  
Inscritos por lugar de procedencia del plantel y área de preferencia  
Proceso 2006

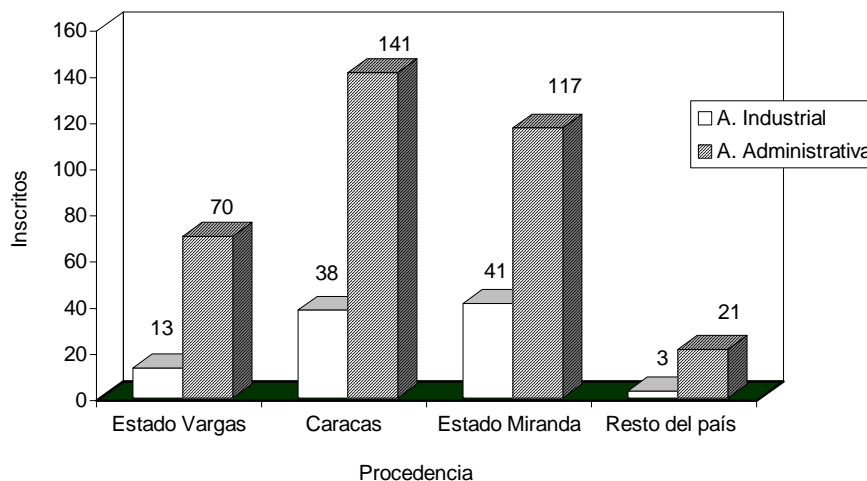

En el Gráfico 21 se observa que los estudiantes inscritos tienen mayor preferencia por las carreras del Área Administrativa.

**Tabla IV.2**  
Distribución porcentual de los inscritos por área de preferencia  
según lugar de procedencia del plantel  
Procesos 2002-2006

PROCEDENCIA	PROCESO									
	2002		2003		2004		2005		2006	
	A.I.	A.A.	A.I.	A.A.	A.I.	A.A.	A.I.	A.A.	A.I.	A.A.
Estado Vargas	4,67	10,32	3,46	5,76	4,32	11,27	3,50	14,00	2,93	15,77
Caracas	14,74	<b>31,94</b>	14,52	<b>33,87</b>	15,35	<b>25,42</b>	10,94	<b>30,85</b>	8,56	<b>31,76</b>
Estado Miranda	12,53	18,43	12,44	23,27	18,23	19,90	11,16	24,95	9,23	26,35
Resto del país	1,23	5,90	0,92	5,30	1,44	3,84	1,31	3,28	0,68	4,73
Extranjero	0,25	0,00	0,23	0,23	0,24	0,00	0,00	0,00	0,00	0,00

A.I.: Área Industrial  
A.A.: Área Administrativa

#### IV.1. Características Generales de los Inscritos:

Las características generales más relevantes de los aspirantes inscritos, se presentan en las siguientes tablas:

**Tabla IV.3**  
Distribución de los inscritos por edad y sexo  
Proceso 2006

SEXO	TOTAL	EDAD								
		<16	16	17	18	19	20	21	22	≥ 23
Total	444	5	96	194	69	32	14	5	9	20
Masculino	192	1	40	77	30	16	5	3	4	16
Femenino	<b>252</b>	4	56	117	39	16	9	2	5	4

Como puede observarse, la edad que más se repite al momento de la inscripción, corresponde a 17 años, siendo la edad promedio 18 años.

**Tabla IV.4**  
Inscritos según sexo  
(Distribución porcentual)  
Procesos 1998-2006\*

SEXO	PROCESO							
	98-99 %	99-00 %	01-02 %	02-03 %	03-04 %	04-05 %	05-06 %	06-07 %
Masculino	<b>50,61</b>	48,48	45,09	<b>51,35</b>	46,31	<b>53,72</b>	47,26	43,24
Femenino	49,39	<b>51,52</b>	<b>54,91</b>	48,65	<b>53,69</b>	46,28	<b>52,74</b>	<b>56,76</b>

\*Proceso 00-01 suspendido

En la Tabla IV.4 se aprecia que en los últimos procesos, los inscritos no mantienen una tendencia porcentual regular con relación a la variable del sexo.

**Tabla IV.5**  
Inscritos discriminados según lugar de procedencia del plantel  
(Distribución porcentual)  
Procesos 1998-2006\*

PROCEDENCIA	PROCESO							
	98-99 %	99-00 %	01-02 %	02-03 %	03-04 %	04-05 %	05-06 %	06-07 %
Estado Vargas	<b>41,28</b>	<b>39,39</b>	28,53	14,99	9,22	15,59	17,51	18,69
Caracas	31,94	37,66	31,29	<b>46,68</b>	<b>48,39</b>	<b>40,77</b>	<b>41,79</b>	<b>40,32</b>
Estado Miranda	n/d	n/d	<b>36,20</b>	30,96	35,71	38,13	36,11	35,59
Resto del país	26,78	22,51	3,99	7,13	6,22	5,27	4,60	5,41
Extranjero	0,00	0,43	0,00	0,25	0,46	0,24	0,00	0,00

\*Proceso 00-01 suspendido  
n/d: No disponible

**Tabla IV.6**  
Estudiantes inscritos discriminados por nacionalidad  
y lugar de procedencia del plantel  
Proceso 2006

PROCEDENCIA	TOTAL		NACIONALIDAD			
	Abs.	%	Venezolano		Extranjero	
			Abs.	%	Abs.	%
Total	444	100,00	<b>440</b>	99,10	4	0,90
Estado Vargas	83	18,69	82	18,64	1	25,00
Caracas	179	40,32	177	40,23	2	50,00
Estado Miranda	158	35,59	157	35,68	1	25,00
Resto del país	24	5,41	24	5,45	0	0,00
Exterior	0	0,00	0	0,00	0	0,00

#### IV.2. Aspectos Académicos:

**Tabla IV.7**  
Promedio de notas\* de los inscritos discriminados según  
tipo de institución y lugar de procedencia del plantel  
Proceso 2006

PROCEDENCIA	TOTAL	TIPO DE INSTITUCIÓN											
		Oficial				Privado				Semiprivado			
		Abs.	Nota de Bachillerato	Nota del Examen	Nota Definitiva	Abs.	Nota de Bachillerato	Nota del Examen	Nota Definitiva	Abs.	Nota de Bachillerato	Nota del Examen	Nota Definitiva
Total	444	<b>212</b>	14,98	32,49	55,82	198	14,94	33,38	56,59	34	14,73	31,45	54,40
Estado Vargas	83	29	15,89	31,08	55,96	50	16,06	29,90	55,12	4	15,83	29,06	53,94
Caracas	179	106	14,84	32,51	55,60	55	14,24	34,64	56,64	18	14,20	32,46	54,50
Estado Miranda	158	69	14,79	32,99	55,98	78	14,75	35,33	58,15	11	15,01	31,32	54,75
Resto del país	24	8	15,29	32,97	56,78	15	14,73	30,23	53,24	1	16,68	24,25	50,73
Exterior	0	0	-	-	-	0	-	-	-	0	-	-	-

\*Escala: Nota de Bachillerato (1 a 20 puntos); Nota del Examen (1 a 70 puntos); Nota Definitiva (1 a 100 puntos)

El 47,75% de los inscritos provienen de planteles oficiales. La nota promedio de bachillerato de los inscritos provenientes del Estado Vargas (15,99 puntos) supera ligeramente a la de los inscritos procedentes de Caracas y Miranda (14,59 puntos y 14,78 puntos, respectivamente).

**Gráfico 22**  
Promedio de notas de los inscritos según tipo de institución  
Proceso 2006

Nota de Bachillerato  
( 1 a 20 puntos)

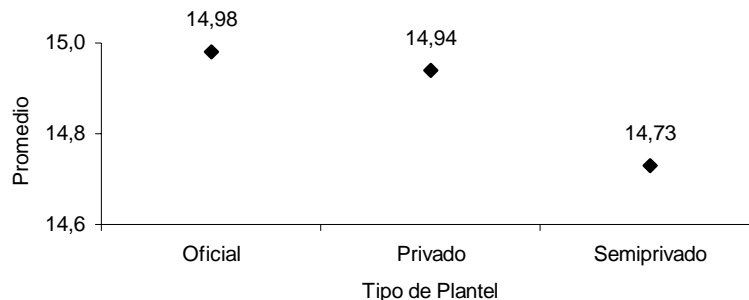

Nota del Examen  
(1 a 70 puntos)

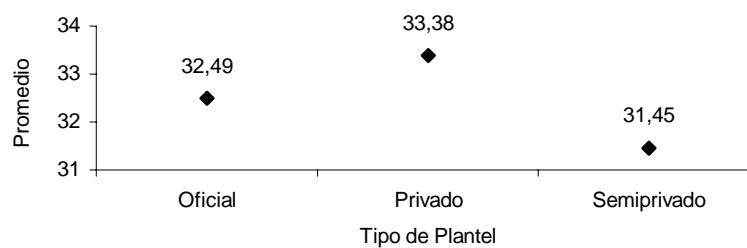

Nota Definitiva  
(1 a 100 puntos)

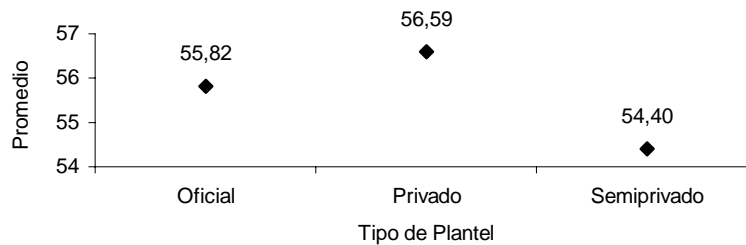

**Gráfico 23**  
Inscritos según tipo de institución  
Proceso 2006

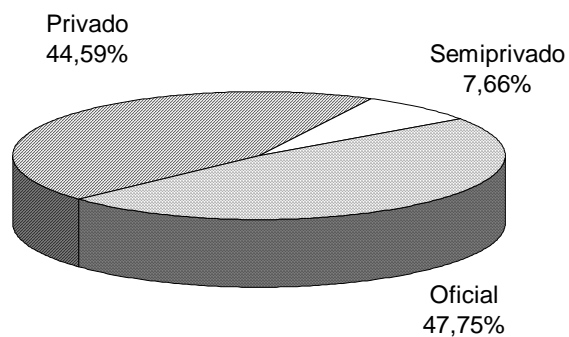

**Tabla IV.8**  
Promedio de notas de los inscritos discriminados por  
mención de Educación Media y lugar de procedencia del plantel  
Proceso 2006

MENCIÓN	TOTAL	PROCEDENCIA					
		Estado Vargas	Caracas	Estado Miranda	Resto del país	Exterior	
Total	444	83	179	158	24	0	
Ciencias	Abs.	367	78	144	124	21	0
	Nota de Bachillerato	15,00	16,05	14,61	14,79	14,99	-
	Nota del Examen	32,54	30,11	32,88	34,09	30,17	-
	Nota Definitiva	55,89	55,29	55,57	57,03	53,61	-
Humanidades	Abs.	11	0	4	5	2	0
	Nota de Bachillerato	14,30	-	13,78	14,52	14,78	-
	Nota del Examen	34,20	-	32,00	35,50	35,38	-
	Nota Definitiva	56,33	-	53,37	57,94	58,24	-
Industrial	Abs.	8	1	0	7	0	0
	Nota de Bachillerato	14,02	12,44	-	14,24	-	-
	Nota del Examen	36,59	37,75	-	36,43	-	-
	Nota Definitiva	58,15	56,66	-	58,37	-	-
Comercial	Abs.	29	0	12	17	0	0
	Nota de Bachillerato	14,89	-	14,09	15,45	-	-
	Nota del Examen	32,75	-	35,02	31,15	-	-
	Nota Definitiva	55,91	-	56,77	55,30	-	-
Otras	Abs.	29	4	19	5	1	0
	Nota de Bachillerato	14,85	15,81	14,96	13,51	15,64	-
	Nota del Examen	34,59	31,56	34,32	37,50	37,25	-
	Nota Definitiva	57,60	56,30	57,52	58,18	61,46	-

**Gráfico 24**  
Inscritos según mención de Educación Media  
Proceso 2006

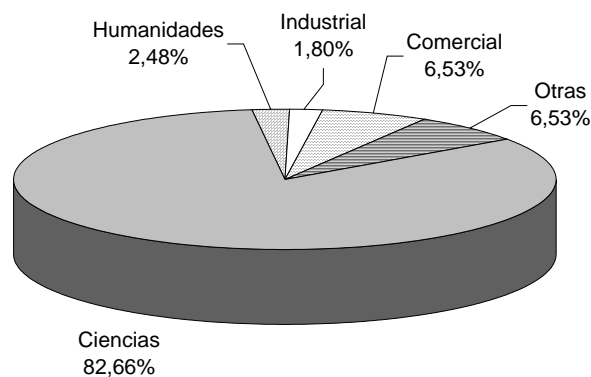

**Gráfico 25**  
 Promedio de notas de inscritos según mención de Educación Media  
 Proceso 2006

Nota de Bachillerato  
 (1 a 20 puntos)

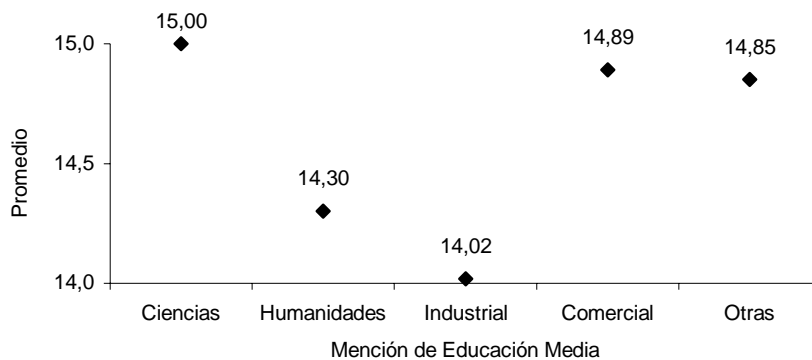

Nota del Examen  
 (1 a 70 puntos)

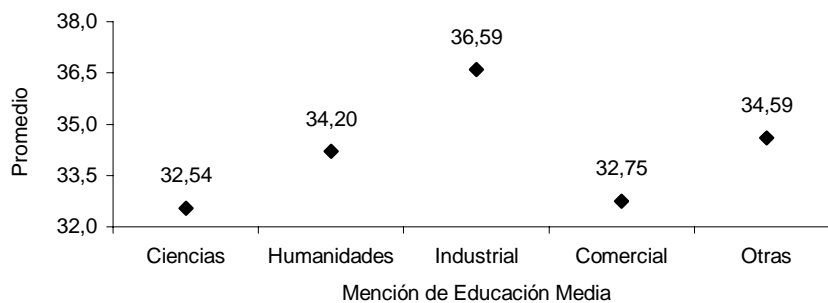

Nota Definitiva  
 (1 a 100 puntos)

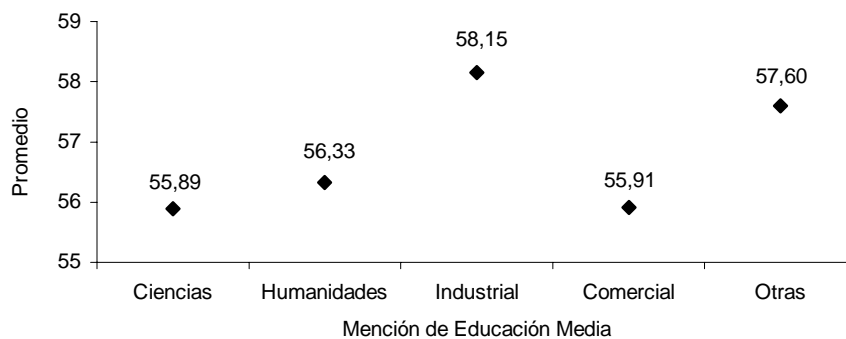

**Tabla IV.9**  
Promedio de notas\* de los inscritos discriminados por  
grado académico y lugar de procedencia del plantel  
Proceso 2006

PROCEDENCIA	TOTAL		GRADO ACADÉMICO									
	Abs	%	Bachiller					No Bachiller **				
			Abs.	%	Nota de Bachillerato	Nota del Examen	Nota Definitiva	Abs.	%	Nota de Bachillerato	Nota del Examen	Nota Definitiva
Total	444	100,00	127	28,60	14,22	34,27	56,26	<b>317</b>	71,40	15,23	32,22	55,98
Estado Vargas	83	18,69	23	18,11	15,35	30,08	54,11	60	18,93	16,24	30,35	55,84
Caracas	179	40,32	44	34,65	13,72	34,89	56,03	135	42,59	14,88	32,59	55,74
Estado Miranda	158	35,59	46	36,22	14,12	36,39	58,12	112	35,33	15,06	33,06	56,49
Resto del país	24	5,41	14	11,02	14,28	32,21	54,39	10	3,15	16,01	29,05	54,22
Exterior	0	0,00	0	0,00	-	-	-	0	0,00	-	-	-

\*Escala: Nota de Bachillerato (1 a 20 puntos); Nota del Examen (1 a 70 puntos); Nota Definitiva (1 a 100 puntos)

\*\* Cursando el último año de Educación Media para el momento de la Preinscripción

**Gráfico 26**  
Inscritos según grado académico  
Proceso 2006

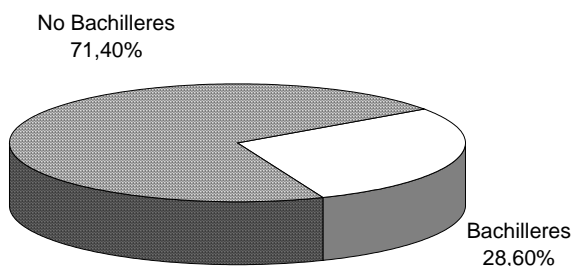

**Gráfico 27**  
 Promedio de notas de los inscritos según grado académico  
 Proceso 2006

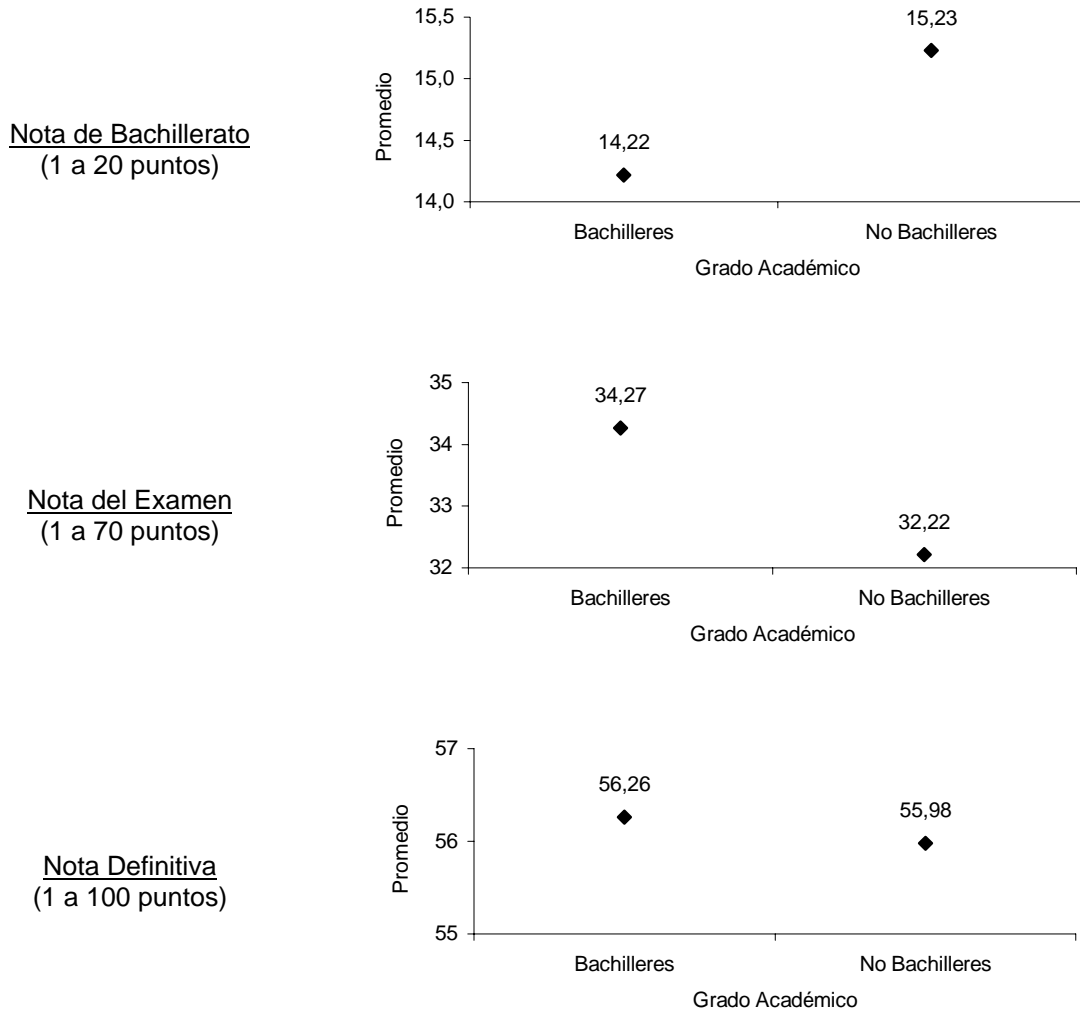



**Tabla IV.10**  
Distribución de inscritos por carrera de preferencia  
según comparación de porcentajes por etapas y promedios de notas\*  
Proceso 2006

CARRERA	TOTAL	% INSCRITOS vs		NOTA		
		PREINSCRITOS	ADMITIDOS	Bachillerato	Examen	Definitiva
Total	444	12,97	76,03	14,94	32,81	56,06
<b>Área Industrial</b>	<b>95</b>	<b>17,34</b>	<b>61,69</b>	<b>14,36</b>	<b>35,32</b>	<b>57,51</b>
Tecnología Eléctrica	13	14,44	61,90	14,48	34,46	56,88
Tecnología Electrónica	34	22,37	64,15	14,43	37,95	60,12
Tecnología Mecánica	25	18,25	64,10	14,37	34,53	56,76
Mantenimiento Aeronáutico	23	13,61	56,10	14,19	32,79	54,81
<b>Área Administrativa</b>	<b>349</b>	<b>12,14</b>	<b>81,16</b>	<b>15,10</b>	<b>32,12</b>	<b>55,66</b>
Administración del Turismo	26	12,21	76,47	14,76	34,02	56,91
Administración Hotelera	28	16,97	77,78	14,87	33,11	56,22
Administración del Transporte	10	8,55	58,82	14,35	35,35	57,52
Organización Empresarial	41	13,99	82,00	15,13	35,95	59,37
Comercio Exterior	96	18,15	80,00	15,45	31,59	55,72
Administración Aduanera	148	9,50	85,55	15,03	30,66	54,15

\*Escala: Nota de Bachillerato (1 a 20 puntos); Nota del Examen (1 a 70 puntos); Nota Definitiva (1 a 100 puntos)

**Tabla IV.11**  
Comparación de notas de los inscritos  
(promedio de bachillerato, nota examen y nota definitiva)  
Procesos 1999-2006\*

PROMEDIO	Ponderación	PROCESO						
		1999	2001	2002	2003	2004	2005	2006
Nota de Bachillerato (1 a 20 pts)	33 %	<b>14,61</b>	14,40	14,36	14,49	14,33	14,59	14,94
Nota del Examen (1 a 70 pts) (1 a 100 pts)	67 %	35,96	37,98	<b>39,20</b>	37,64	31,90	28,19	32,81
Nota Definitiva (1 a 100 pts)	100 %	51,37	54,26	<b>56,00</b>	53,77	45,57	40,27	46,87
		58,53	60,11	<b>61,21</b>	59,93	54,17	51,05	56,06

\*Proceso 2000 suspendido

**Gráfico 28**  
**Promedio de notas de los inscritos**  
**Procesos 1999-2006**

Nota de Bachillerato  
 (1 a 20 puntos)

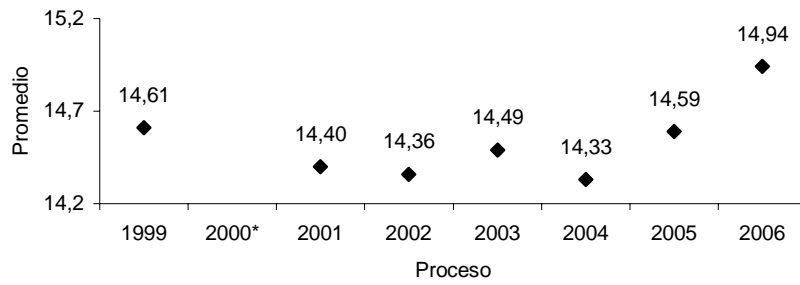

Nota del Examen  
 (1 a 70 puntos)

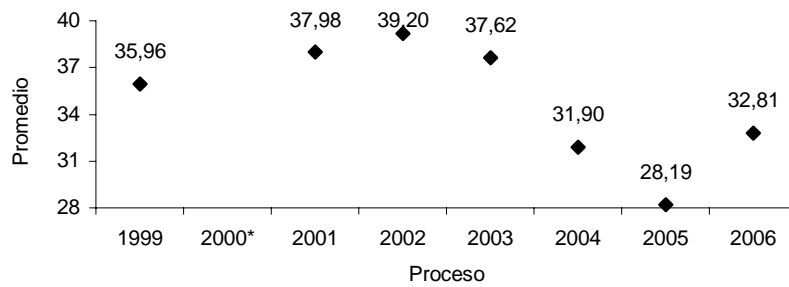

Nota Definitiva  
 (1 a 100 puntos)

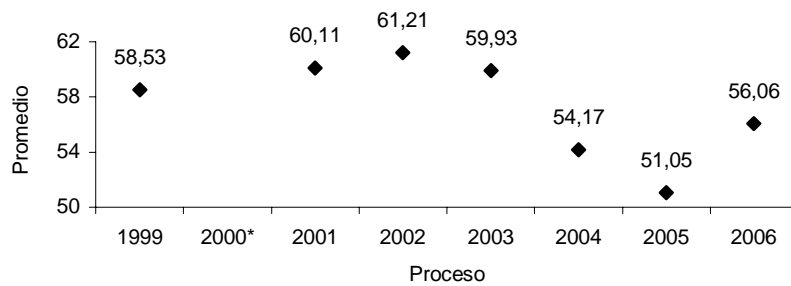

\* Proceso 2000 suspendido

### IV.3. Aspectos Socioeconómicos:

**Tabla IV.12**  
Características socioeconómicas de los inscritos  
según lugar de procedencia del plantel  
Proceso 2006

VARIABLES (véase Anexo)		TOTAL		PROCEDENCIA									
		Abs.	%	Estado Vargas		Caracas		Estado Miranda		Resto del país		Exterior	
				Abs.	%	Abs.	%	Abs.	%	Abs.	%	Abs.	%
Personas que conforman el grupo familiar	De 1 a 2 personas	23	5,18	3	0,68	9	2,03	9	2,03	2	0,45	0	0,00
	De 3 a 4 personas	<b>224</b>	50,45	45	10,14	87	19,59	82	18,47	10	2,25	0	0,00
	De 5 a 6 personas	166	37,39	31	6,98	67	15,09	57	12,84	11	2,48	0	0,00
	De 7 a 8 personas	29	6,53	4	0,90	14	3,15	10	2,25	1	0,23	0	0,00
	De 9 o más personas	2	0,45	0	0,00	2	0,45	0	0,00	0	0,00	0	0,00
Ingreso del grupo familiar (C)	Opción 1	4	0,90	1	0,23	3	0,68	0	0,00	0	0,00	0	0,00
	Opción 2	24	5,41	6	1,35	8	1,80	9	2,03	1	0,23	0	0,00
	Opción 3	76	17,12	11	2,48	26	5,86	32	7,21	7	1,58	0	0,00
	Opción 4	<b>179</b>	40,32	28	6,31	87	19,59	54	12,16	10	2,25	0	0,00
	Opción 5	161	36,26	37	8,33	55	12,39	63	14,19	6	1,35	0	0,00
Tenencia de la vivienda	Propia	<b>290</b>	65,32	56	12,61	118	26,58	100	22,52	16	3,60	0	0,00
	Cedida por terceros	28	6,31	6	1,35	11	2,48	10	2,25	1	0,23	0	0,00
	Propia pagándose	30	3,76	4	0,90	10	2,25	14	3,15	2	0,45	0	0,00
	Alquilada	85	19,14	16	3,60	37	8,33	28	6,31	4	0,90	0	0,00
	Otra	11	2,48	1	0,23	3	0,68	6	1,35	1	0,23	0	0,00
Condición de la vivienda* (E)	Opción 1	0	0,00	0	0,00	0	0,00	0	0,00	0	0,00	0	0,00
	Opción 2	15	3,38	4	0,90	8	1,80	3	0,68	0	0,00	0	0,00
	Opción 3	<b>234</b>	52,70	33	7,43	92	20,72	93	20,95	16	3,60	0	0,00
	Opción 4	188	42,34	44	9,91	77	17,34	59	13,29	8	1,80	0	0,00
	Opción 5	7	1,58	2	0,45	2	0,45	3	0,68	0	0,00	0	0,00
Comunidad donde reside* (D)	Opción 1	1	0,23	0	0,00	0	0,00	1	0,23	0	0,00	0	0,00
	Opción 2	101	22,75	15	3,38	24	5,41	50	11,26	12	2,70	0	0,00
	Opción 3	123	27,70	15	3,38	64	14,41	37	8,33	7	1,58	0	0,00
	Opción 4	<b>174</b>	39,19	43	9,68	73	16,44	54	12,16	4	0,90	0	0,00
	Opción 5	45	10,14	10	2,25	18	4,05	16	3,60	1	0,23	0	0,00
Responsable económico	Padre	<b>159</b>	35,81	30	6,76	61	13,74	58	13,06	10	2,25	0	0,00
	Madre	128	28,83	23	5,18	52	11,71	49	11,04	4	0,90	0	0,00
	Ambos	122	27,48	26	5,86	50	11,26	42	9,46	4	0,90	0	0,00
	Familiar	22	4,95	2	0,45	10	2,25	8	1,80	2	0,45	0	0,00
	Amigo	0	0,00	0	0,00	0	0,00	0	0,00	0	0,00	0	0,00
	Otro	13	2,93	2	0,45	6	1,35	1	0,23	4	0,90	0	0,00

\* Véase Anexo: Descripción de las Variables Socioeconómicas

Tabla IV.12 (Continuación)

VARIABLES (véase Anexo)		TOTAL		PROCEDENCIA									
		Abs.	%	Estado Vargas		Caracas		Estado Miranda		Resto del país		Exterior	
				Abs.	%	Abs.	%	Abs.	%	Abs.	%	Abs.	%
Nivel de instrucción del responsable económico	Estudios de Postgrado	25	5,63	6	1,35	11	2,48	8	1,80	0	0,00	0	0,00
	Licenciatura / Ingeniería	64	14,41	8	1,80	21	4,73	27	6,08	8	1,80	0	0,00
	Técnico Superior	74	16,67	16	3,60	32	7,21	21	4,73	5	1,13	0	0,00
	Bachiller	<b>182</b>	40,99	36	8,11	82	18,47	56	12,61	8	1,80	0	0,00
	Primaria	85	19,14	15	3,38	29	6,53	38	8,56	3	0,68	0	0,00
	Primaria Incompleta	14	3,15	2	0,45	4	0,90	8	1,80	0	0,00	0	0,00
Ocupación del responsable económico* (A)	Opción 1	4	0,90	1	0,23	2	0,45	0	0,00	1	0,23	0	0,00
	Opción 2	81	18,24	18	4,05	30	6,76	27	6,08	6	1,35	0	0,00
	Opción 3	123	27,70	17	3,83	53	11,94	44	9,91	9	2,03	0	0,00
	Opción 4	<b>192</b>	43,24	38	8,56	83	18,69	66	14,86	5	1,13	0	0,00
	Opción 5	44	9,91	9	2,03	11	2,48	21	4,73	3	0,68	0	0,00
Fuente de ingreso del responsable económico* (B)	Opción 1	0	0,00	0	0,00	0	0,00	0	0,00	0	0,00	0	0,00
	Opción 2	69	15,54	12	2,70	23	5,18	25	5,63	9	2,03	0	0,00
	Opción 3	<b>227</b>	51,13	37	8,33	103	23,20	79	17,79	8	1,80	0	0,00
	Opción 4	131	29,50	31	6,98	47	10,59	48	10,81	5	1,13	0	0,00
	Opción 5	17	3,83	3	0,68	6	1,35	6	1,35	2	0,45	0	0,00
Financiamiento de los estudios de bachillerato	Ayuda de padre y/o madre	<b>405</b>	91,22	75	16,89	166	37,39	141	31,76	23	5,18	0	0,00
	Ayuda familiar	27	6,08	5	1,13	12	2,70	9	2,03	1	0,23	0	0,00
	Beca	11	2,48	3	0,68	1	0,23	7	1,58	0	0,00	0	0,00
	Crédito Educativo	0	0,00	0	0,00	0	0,00	0	0,00	0	0,00	0	0,00
	Otro	1	0,23	0	0,00	0	0,00	1	0,23	0	0,00	0	0,00
Forma de costear los Estudios Superiores	Beca	33	7,43	16	3,60	8	1,80	8	1,80	1	0,23	0	0,00
	Ayuda familiar	<b>375</b>	84,46	61	13,74	154	34,68	141	31,76	19	4,28	0	0,00
	Trabajando/Propio	35	7,88	6	1,35	16	3,60	9	2,03	4	0,90	0	0,00
	Otro	1	0,23	0	0,00	1	0,23	0	0,00	0	0,00	0	0,00
Vivienda durante estudios	Núcleo familiar	<b>399</b>	89,86	80	18,02	172	38,74	141	31,76	6	1,35	0	0,00
	Con familiar/amigo	26	5,86	3	0,68	6	1,35	10	2,25	7	1,58	0	0,00
	Residencia estudiantil	19	4,28	0	0,00	1	0,23	7	1,58	11	2,48	0	0,00
	Otro	0	0,00	0	0,00	0	0,00	0	0,00	0	0,00	0	0,00
Tipo de transporte	Familiar	15	3,38	0	0,00	7	1,58	8	1,80	0	0,00	0	0,00
	Colectivo público	67	15,09	21	4,73	12	2,70	28	6,31	6	1,35	0	0,00
	De la Universidad	<b>360</b>	81,08	62	13,96	159	35,81	122	27,48	17	3,83	0	0,00
	Otro	2	0,45	0	0,00	1	0,23	0	0,00	1	0,23	0	0,00
Uso del comedor	Siempre	161	36,26	30	6,76	60	13,51	61	13,74	10	2,25	0	0,00
	Frecuentemente	<b>224</b>	50,45	42	9,46	94	21,17	76	17,12	12	2,70	0	0,00
	Esporádicamente	58	13,06	11	2,48	24	5,41	21	4,73	2	0,45	0	0,00
	Nunca	1	0,23	0	0,00	1	0,23	0	0,00	0	0,00	0	0,00

\* Véase Anexo: Descripción de las Variables Socioeconómicas

En la Tabla IV.12 se observa que los grupos familiares están conformados por un rango comprendido entre 3 y 6 miembros, donde los responsables económicos son los padres, con ingresos comprendidos entre Bs. 364.321,00 y 728.640,00. Siendo la fuente principal de ingreso familiar el sueldo y salario, donde la vivienda es propia y el nivel de instrucción del responsable económico se ubica en bachiller.

De lo anterior se desprende que el perfil socioeconómico de los estudiantes inscritos se encuentran en el estrato IV, el cual se caracteriza como grupo social de clase media-baja, con capacidad de satisfacer sus necesidades básicas con el apoyo de los programas de interés social patrocinados por el Estado, según los análisis realizados.

Con respecto a la forma de costear sus estudios en la Universidad, el 84,46% manifestó la ayuda familiar, el 7,88% trabajando y el 7,43% a través de becas. Sin embargo, de acuerdo al proceso de solicitud de becas realizado ante el Departamento de Desarrollo Estudiantil en el trimestre académico Septiembre-Diciembre 2006, un total de 181 estudiantes de la Cohorte 2006 solicitaron la adjudicación de una beca, lo cual representa el 40,77% de los estudiantes inscritos.

En lo que respecta a las actividades extra-académicas, los estudiantes inscritos reportaron en un 64,86% su intención de participar en alguna agrupación estudiantil y un 94,37% en practicar algún deporte.

## V. Tablas

**Tabla V.1**  
Preinscritos, examinados, admitidos e inscritos  
discriminados según carrera de preferencia (primera opción)  
Proceso 2006

CARRERA	PREINSCRITOS	EXAMINADOS		ADMITIDOS		INSCRITOS	
	Abs.	Abs.	% deserción inicial*	Abs.	% Admitidos vs Exami- nados	Abs.	% deserción Inscritos**
<b>Total</b>	3423	2821	17,59	584	20,70	444	23,97
<b>Área Industrial</b>	548	460	16,06	154	33,48	95	38,31
Tecnología Eléctrica	90	71	21,11	21	29,58	13	38,10
Tecnología Electrónica	152	132	13,16	53	40,15	34	35,85
Tecnología Mecánica	137	117	14,60	39	33,33	25	35,90
Mantenimiento Aeronáutico	169	140	17,16	41	29,29	23	43,90
<b>Área Administrativa</b>	2875	2361	17,88	430	18,21	349	18,84
Administración del Turismo	213	169	20,66	34	20,12	26	23,53
Administración Hotelera	165	124	24,85	36	29,03	28	22,22
Administración del Transporte	117	103	11,97	17	16,50	10	41,18
Organización Empresarial	293	214	26,96	50	23,36	41	18,00
Comercio Exterior	529	447	15,50	120	26,85	96	20,00
Administración Aduanera	1558	1304	16,30	173	13,27	148	14,45

\*Examinados / Preinscritos

\*\*Inscritos / Admitidos

**Tabla V.2**  
 Características generales de los  
 preinscritos, examinados, admitidos e inscritos  
 Proceso 2006

VARIABLES		PREINSCRITOS		EXAMINADOS		ADMITIDOS		INSCRITOS	
		Abs.	%	Abs.	%	Abs.	%	Abs.	%
<i>Sexo</i>	Masculino	1395	40,75	1173	41,58	256	43,84	192	43,24
	Femenino	2028	59,25	1648	58,42	328	56,16	252	56,76
<i>Procedencia</i>	Estado Vargas	1172	34,24	1031	36,55	105	17,98	83	18,69
	Caracas	1070	31,26	874	30,98	240	41,10	179	40,32
	Estado Miranda	1020	29,80	799	28,32	211	36,13	158	35,59
	Resto del país	158	4,62	114	4,04	28	4,79	24	5,41
	Exterior	3	0,09	3	0,11	0	0,00	0	0,00
<i>Nacionalidad</i>	Venezolano	3406	99,50	2807	99,50	579	99,14	440	99,10
	Extranjero	17	0,50	14	0,50	5	0,86	4	0,90
<i>Tipo de Plantel</i>	Oficial	2013	58,81	1584	56,15	272	46,58	212	47,75
	Privado	1183	34,56	1035	36,69	265	45,38	198	44,59
	Semiprivado	227	6,63	202	7,16	47	8,05	34	7,66
<i>Mención de Educación Media</i>	Ciencias	2559	74,76	2117	75,04	480	82,19	367	82,66
	Humanidades	111	3,24	84	2,98	16	2,74	11	2,48
	Industrial	58	1,70	54	1,91	17	2,91	8	1,80
	Comercial	276	8,06	219	7,76	31	5,31	29	6,53
	Otras	419	12,24	347	12,30	40	6,85	29	6,53
<i>Grado Académico</i>	Bachiller	1232	35,99	921	32,65	152	26,03	127	28,60
	No Bachiller	2191	64,01	1900	67,35	432	73,97	317	71,40

**Tabla V.3**  
 Promedios de bachillerato\* discriminados por  
 carrera de preferencia  
 Proceso 2006

CARRERA	PREINSCRITOS		EXAMINADOS		ADMITIDOS		INSCRITOS	
	Promedio	$\sigma$	Promedio	$\sigma$	Promedio	$\sigma$	Promedio	$\sigma$
Total	13,77	1,60	13,84	1,61	15,14	1,76	14,94	1,69
<b>Área Industrial</b>	<b>13,81</b>	<b>1,78</b>	<b>13,85</b>	<b>1,79</b>	<b>15,02</b>	<b>1,96</b>	<b>14,36</b>	<b>1,75</b>
Tecnología Eléctrica	13,73	1,87	13,73	1,83	15,03	1,88	14,48	1,52
Tecnología Electrónica	14,19	1,81	14,29	1,81	15,12	2,02	14,43	1,78
Tecnología Mecánica	13,57	1,72	13,68	1,73	15,01	2,09	14,37	1,84
Mantenimiento Aeronáutico	13,67	1,73	13,63	1,69	14,91	1,86	14,19	1,81
<b>Área Administrativa</b>	<b>13,77</b>	<b>1,57</b>	<b>13,84</b>	<b>1,58</b>	<b>15,18</b>	<b>1,68</b>	<b>15,10</b>	<b>1,64</b>
Administración del Turismo	13,63	1,41	13,64	1,45	14,82	1,54	14,76	1,53
Administración Hotelera	13,65	1,56	13,72	1,59	14,88	1,89	14,87	1,71
Administración del Transporte	13,43	1,49	13,51	1,53	15,01	1,66	14,35	1,78
Organización Empresarial	13,75	1,51	13,85	1,48	14,97	1,62	15,13	1,61
Comercio Exterior	14,17	1,75	14,24	1,75	15,56	1,79	15,45	1,76
Administración Aduanera	13,69	1,52	13,76	1,53	15,12	1,58	15,03	1,54

\* Escala de 1 a 20 puntos  
 $\sigma$  = Desviación Standard



**Tabla V.4**

Serie histórica de los procesos regulares de admisión

RÉGIMEN DE ESTUDIOS	COHORTE	PREINSCRITOS	EXAMINADOS	ADMITIDOS	INSCRITOS
<b>Total General</b>		<b>57693</b>	<b>50014</b>	<b>13490</b>	<b>10439</b>
Por Ciclos	Total Ciclos 76-85	9691	7552	3488	2543
Trimestral (RT)	<b>Total RT</b>	<b>48002</b>	<b>42462</b>	<b>10002</b>	<b>7896</b>
	86	641	549	323	266
	87	977	772	377	306
	88	995	763	338	276
	89	967	872	350	277
	90	1574	1445	508	418
	91	1911	1666	497	414
	92	2721	2402	511	380
	93	2515	2225	560	428
	94	2952	2587	545	445
	95	3380	3045	619	492
	96	2788	2527	<b>711</b>	<b>587</b>
	97	2995	2818	600	484
	98	2615	2468	533	407
	99	2076	1999	302	231
	00			Suspendido	
	01	1816	1670	416	326
	02	3225	2813	508	407
	03	<b>3887</b>	<b>3435</b>	555	434
	04	3701	3251	583	417
	05	2843	2334	582	457
06	3423	2821	584	444	

**Tabla V.5**  
Distribución de aspirantes provenientes de planteles del resto del país  
Proceso 2006

ESTADO	PREINSCRITOS		EXAMINADOS		ADMITIDOS		INSCRITOS		% Adm /Exam
	Abs.	%	Abs.	%	Abs.	%	Abs.	%	
TOTAL	158	100,00	114	100,00	28	100,00	24	100,00	24,56
Amazonas	1	0,63	1	0,88	0	0,00	0	0,00	0,00
Anzoátegui	15	9,49	6	5,26	3	10,71	2	8,33	50,00
Apure	1	0,63	1	0,88	0	0,00	0	0,00	0,00
Aragua	55	34,81	43	37,72	8	28,57	8	33,33	18,60
Barinas	4	2,53	2	1,75	2	7,14	1	4,17	100,00
Bolívar	6	3,80	6	5,26	1	3,57	1	4,17	16,67
Carabobo	12	7,59	10	8,77	4	14,29	3	12,50	40,00
Cojedes	2	1,27	1	0,88	0	0,00	0	0,00	0,00
Delta Amacuro	-	-	-	-	-	-	-	-	-
Falcón	2	1,27	2	1,75	1	3,57	1	4,17	50,00
Guarico	2	1,27	2	1,75	0	0,00	0	0,00	0,00
Lara	10	6,33	6	5,26	3	10,71	3	12,50	50,00
Mérida	4	2,53	2	1,75	0	0,00	0	0,00	0,00
Monagas	4	2,53	4	3,51	3	10,71	3	12,50	75,00
Nueva Esparta	6	3,80	4	3,51	0	0,00	0	0,00	0,00
Portuguesa	3	1,90	1	0,88	0	0,00	0	0,00	0,00
Sucre	6	3,80	3	2,63	1	3,57	1	4,17	33,33
Táchira	10	6,33	8	7,02	2	7,14	1	4,17	25,00
Trujillo	6	3,80	4	3,51	0	0,00	0	0,00	0,00
Yaracuy	2	1,27	2	1,75	0	0,00	0	0,00	0,00
Zulia	7	4,43	6	5,26	0	0,00	0	0,00	0,00

## VI. Gráficos

---

**Gráfico 29**  
Distribución de aspirantes preinscritos e inscritos por sexo  
Proceso 2006

### PREINSCRITOS

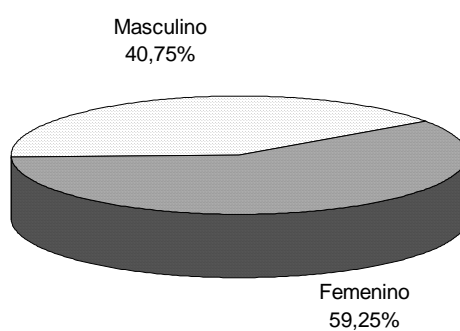

### INSCRITOS

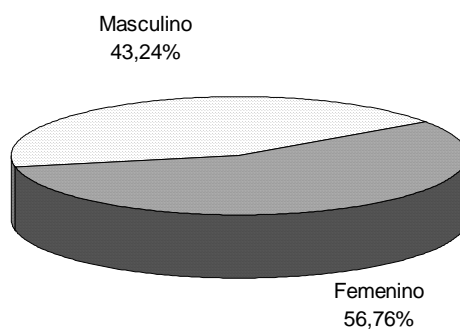

**Gráfico 30**  
Distribución de aspirantes preinscritos e inscritos  
por lugar de procedencia del plantel  
Proceso 2006

**PREINSCRITOS**

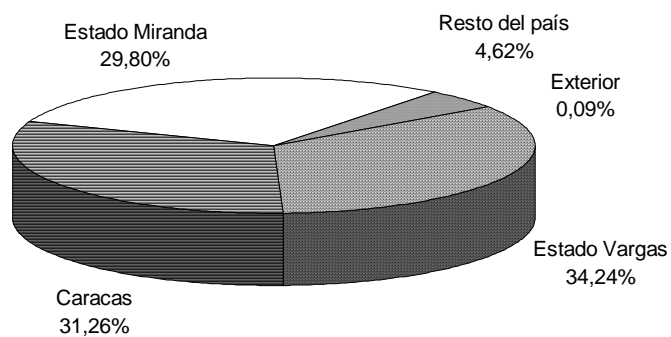

**INSCRITOS**

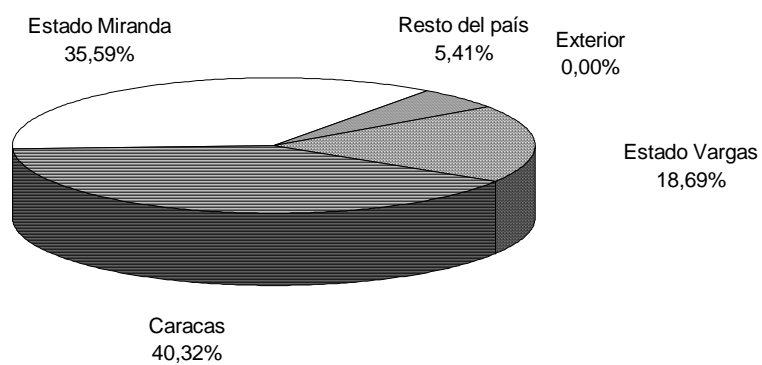

**Gráfico 31**  
 Distribución de aspirantes preinscritos, examinados, admitidos e inscritos  
 por mención de Educación Media  
 Proceso 2006

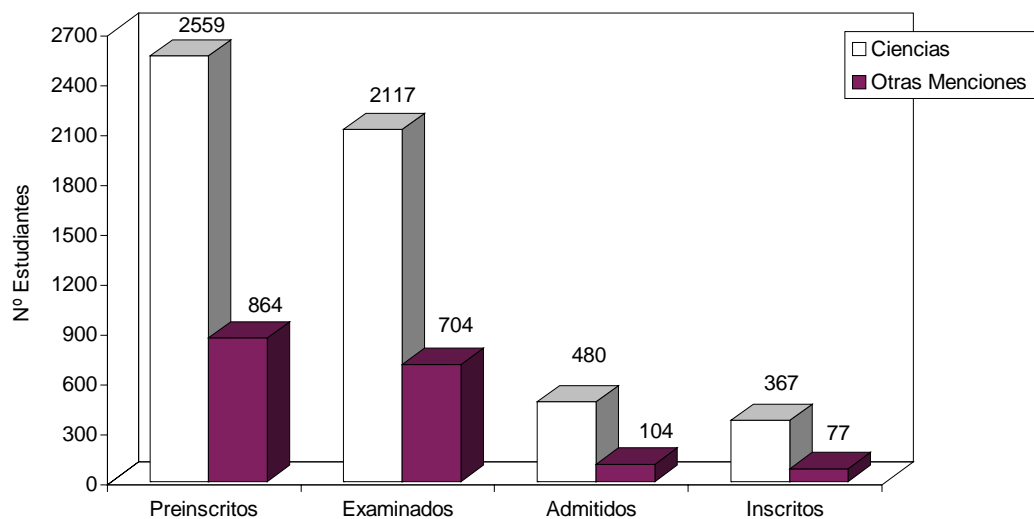

**Gráfico 32**  
 Distribución de aspirantes preinscritos, examinados, admitidos e inscritos  
 por plantel de procedencia  
 Proceso 2006

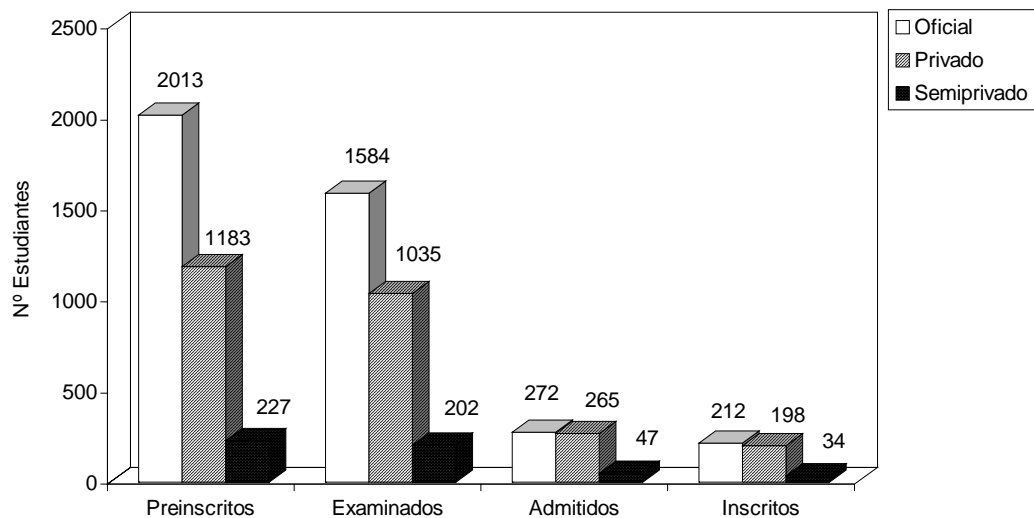

**Gráfico 33**  
 Distribución de aspirantes preinscritos, examinados, admitidos e inscritos  
 discriminados por grado académico  
 Proceso 2006

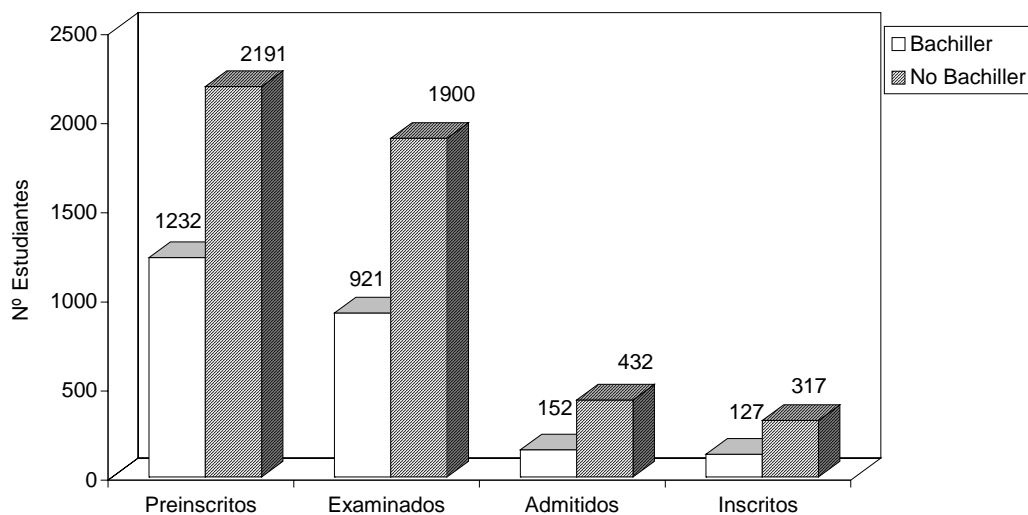

**Gráfico 34**  
 Distribución de aspirantes preinscritos, examinados, admitidos e inscritos  
 discriminados por el ingreso familiar (en bolívares)  
 Proceso 2006

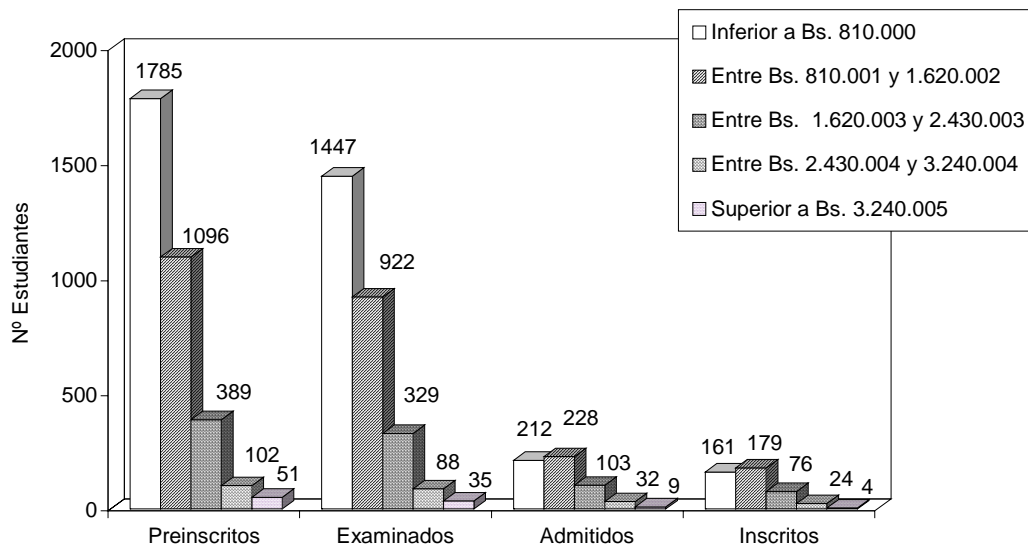

**Gráfico 35**  
Distribución de preinscritos por carrera\* de preferencia  
Procesos 2005-2006

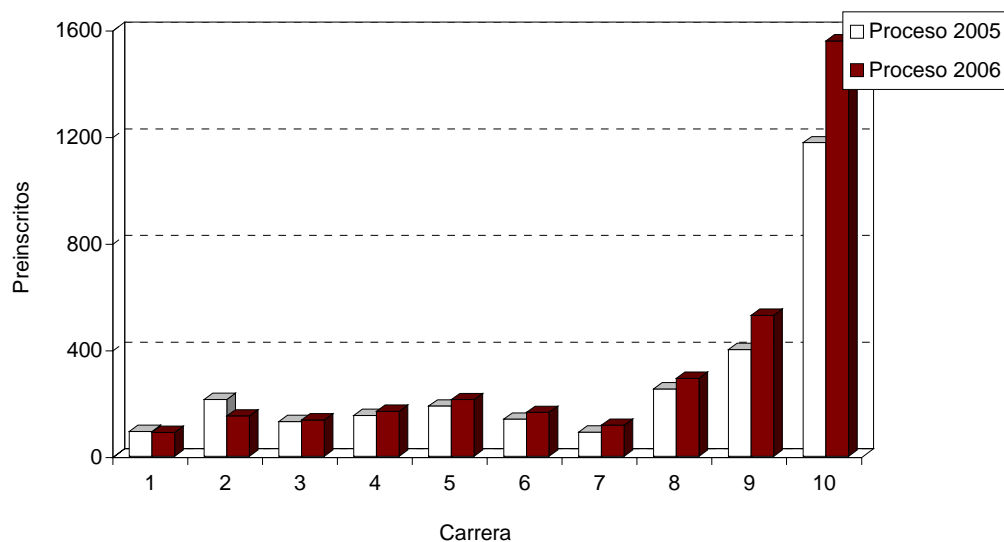

**Gráfico 36**  
Distribución de examinados por carrera\* de preferencia  
Procesos 2005-2006

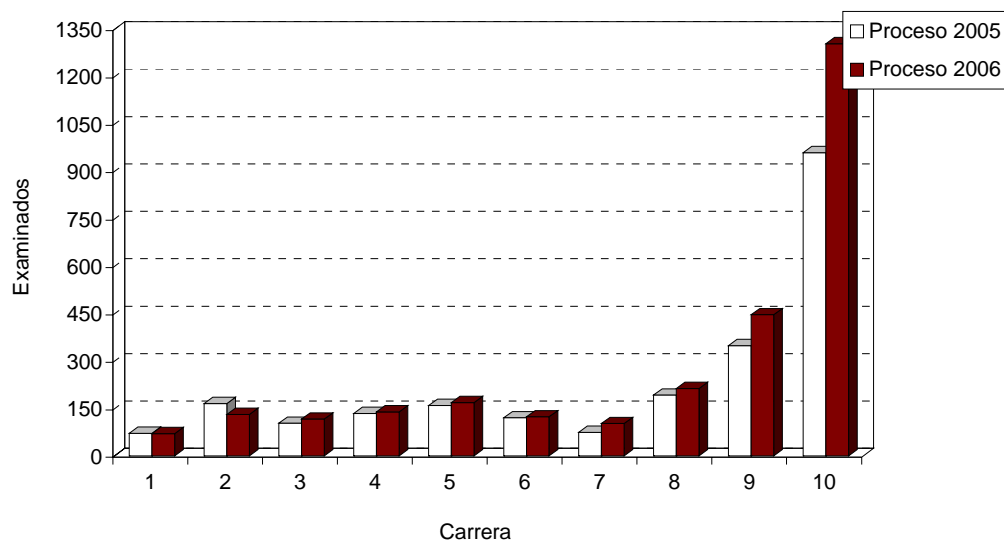

\*Carrera:

01-Tecnología Eléctrica

02-Tecnología Electrónica

03-Tecnología Mecánica

04-Mantenimiento Aeronáutico

05-Administración del Turismo

06-Administración Hotelera

07-Administración del Transporte

08-Organización Empresarial

09-Comercio Exterior

10-Administración Aduanera

**Gráfico 37**  
Distribución de admitidos por carrera\* de preferencia  
Procesos 2005-2006

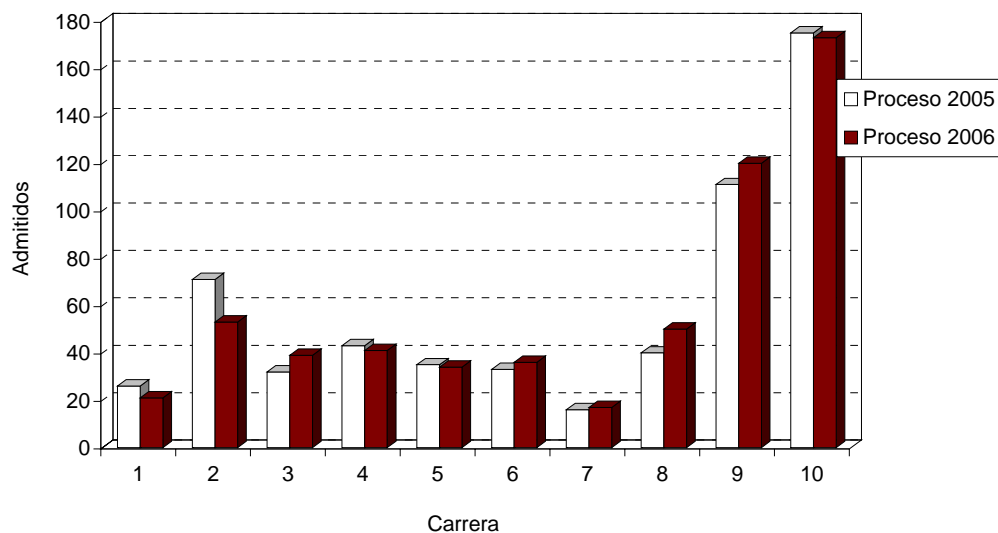

**Gráfico 38**  
Distribución de inscritos por carrera\* de preferencia  
Procesos 2005-2006

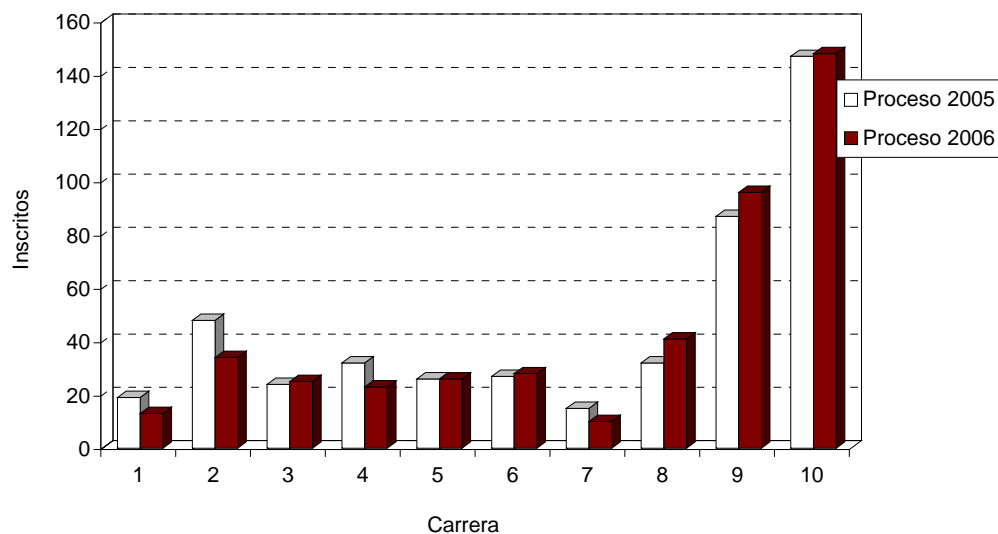

\*Carrera:

- |                                  |                               |                            |
|----------------------------------|-------------------------------|----------------------------|
| 01-Tecnología Eléctrica          | 02-Tecnología Electrónica     | 03-Tecnología Mecánica     |
| 04-Mantenimiento Aeronáutico     | 05-Administración del Turismo | 06-Administración Hotelera |
| 07-Administración del Transporte | 08-Organización Empresarial   | 09-Comercio Exterior       |
| 10-Administración Aduanera       |                               |                            |



**Gráfico 39**  
 Procesos regulares de ingreso a carreras  
 a nivel de Técnico Superior Universitario (Régimen Trimestral)  
 Distribución de Preinscritos vs Examinados  
 1986-2006\*

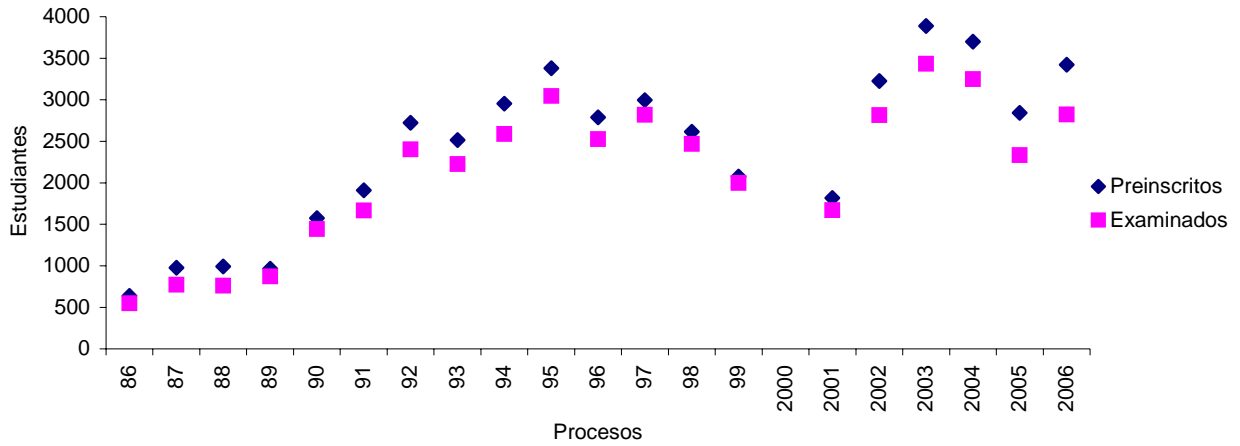

\* Proceso 2000 suspendido

**Gráfico 40**  
 Procesos regulares de ingreso a carreras  
 a nivel de Técnico Superior Universitario (Régimen Trimestral)  
 Distribución de Admitidos vs Inscritos  
 1986-2006\*

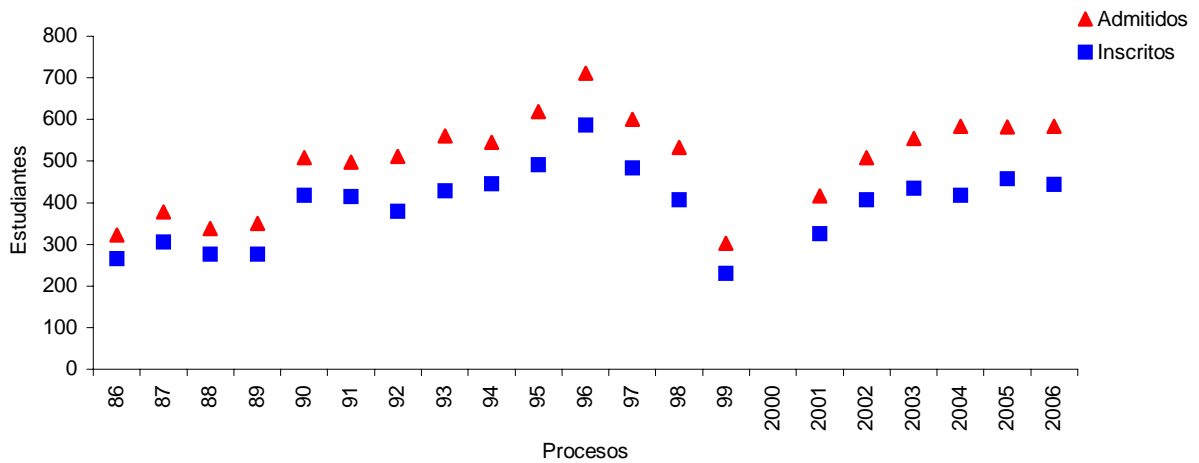

\* Proceso 2000 suspendido

## VII. ANEXOS

### VII.1. Admisibles según punto de Corte

**Tabla VII.1**  
Distribución de estudiantes Admisibles  
discriminados por carrera de preferencia  
Proceso 2006

CARRERA	PUNTOS DE CORTE											
	43,1000	44,1000	45,1000	46,1000	47,1000	48,1000	49,1000	50,1000	51,1000	52,1000	53,1000	54,1000
<b>TOTAL</b>	<b>917</b>	<b>846</b>	<b>772</b>	<b>709</b>	<b>651</b>	<b>584</b>	<b>531</b>	<b>479</b>	<b>444</b>	<b>403</b>	<b>362</b>	<b>322</b>
<b>Área Industrial</b>	<b>202</b>	<b>191</b>	<b>181</b>	<b>174</b>	<b>168</b>	<b>154</b>	<b>148</b>	<b>138</b>	<b>130</b>	<b>119</b>	<b>112</b>	<b>102</b>
Tecnología Eléctrica	28	28	28	26	23	21	21	20	19	16	14	12
Tecnología Electrónica	68	64	60	60	59	53	52	51	49	46	43	41
Tecnología Mecánica	48	45	44	42	41	39	36	33	30	30	30	26
Mantenimiento Aeronáutico	58	54	49	46	45	41	39	34	32	27	25	23
<b>Área Administrativa</b>	<b>715</b>	<b>655</b>	<b>591</b>	<b>535</b>	<b>483</b>	<b>430</b>	<b>383</b>	<b>341</b>	<b>314</b>	<b>284</b>	<b>250</b>	<b>220</b>
Administración del Turismo	53	49	47	44	42	34	32	28	27	24	22	21
Administración Hotelera	48	48	45	42	39	36	32	27	25	23	22	19
Administración del Transporte	31	29	25	21	20	17	17	15	14	14	13	10
Organización Empresarial	69	64	62	57	53	50	45	41	40	40	37	33
Comercio Exterior	176	167	153	141	132	120	108	98	86	77	67	60
Administración Aduanera	338	298	259	230	197	173	149	132	122	106	89	77

## VII.2. Programa Igualdad de Oportunidades

Por sexto año consecutivo se atendió a los alumnos participantes del *Programa Igualdad de Oportunidades*, de los cuales se preinscribieron 360 aspirantes (correspondientes al 10,52 % del total de preinscritos). De esta población se registra un 46,11% provenientes de Caracas, un 36,39% del Estado Miranda y un 17,50% del Estado Vargas.

A continuación se presentan las cifras más resaltantes de este grupo de aspirantes.

**Tabla VII.2**  
Características generales de los  
preinscritos, examinados, admitidos e inscritos  
del Programa Igualdad de Oportunidades  
Proceso 2006

VARIABLES		PREINSCRITOS		EXAMINADOS		ADMITIDOS		INSCRITOS	
		Abs.	%	Abs.	%	Abs.	%	Abs.	%
<i>TOTAL</i>		360	100,0	320	100,0	135	100,0	94	100,0
<i>Sexo</i>	Masculino	125	34,72	112	35,00	56	41,48	39	41,49
	Femenino	235	65,28	208	65,00	79	58,52	55	58,51
<i>Procedencia</i>	Estado Vargas	63	17,50	58	18,13	8	5,93	8	8,51
	Caracas	166	46,11	149	46,56	82	60,74	58	61,70
	Estado Miranda	131	36,39	113	35,31	45	33,33	28	29,79
<i>Mención de Educación Media</i>	Ciencias	248	68,89	223	69,69	103	76,30	72	76,60
	Humanidades	3	0,83	3	0,94	1	0,74	1	1,06
	Industrial	15	4,17	14	4,38	7	5,19	3	3,19
	Comercial	41	11,39	36	11,25	8	5,93	8	8,51
	Otras	53	14,72	44	13,75	16	11,85	10	10,64

**Tabla VII.3**  
Distribución de las carreras de preferencia  
de los aspirantes del Programa Igualdad de Oportunidades  
Proceso 2006

CARRERA	PREINSCRITOS	EXAMINADOS	ADMITIDOS	INSCRITOS
<b>TOTAL</b>	360	320	135	94
<b>Área Industrial</b>	<b>80</b>	<b>73</b>	<b>47</b>	<b>25</b>
Tecnología Eléctrica	14	13	7	5
Tecnología Electrónica	27	25	17	11
Tecnología Mecánica	18	17	8	4
Mantenimiento Aeronáutico	21	18	15	5
<b>Área Administrativa</b>	<b>280</b>	<b>247</b>	<b>88</b>	<b>69</b>
Administración del Turismo	18	16	7	6
Administración Hotelera	19	16	10	6
Administración del Transporte	4	4	0	0
Organización Empresarial	39	33	15	12
Comercio Exterior	54	47	20	13
Administración Aduanera	146	131	36	32

**Tabla VII.4**  
Promedios de notas de los aspirantes  
del Programa Igualdad de Oportunidades  
discriminados por lugar de procedencia del plantel  
Proceso 2006

VARIABLES		TOTAL	PROCEDENCIA		
			Estado Vargas	Caracas	Estado Miranda
Preinscritos	Nota de Bachillerato	14,60	14,69	14,84	14,25
	Nota de Bachillerato	14,61	14,68	14,83	14,28
Examinados	Nota del Examen	23,69	15,03	26,15	24,89
	Nota Definitiva	46,78	38,61	49,50	47,39
Admitidos	Nota de Bachillerato	15,55	16,10	15,64	15,29
	Nota del Examen	35,53	31,56	35,54	36,21
	Nota Definitiva	59,67	56,78	59,83	59,89
Inscritos	Nota de Bachillerato	15,26	16,10	15,34	14,83
	Nota del Examen	33,75	31,56	33,95	33,97
	Nota Definitiva	57,48	56,78	57,81	56,99

### VII.3. Ciclo de Iniciación Universitaria

El año 2006 fue el primero en efectuarse la selección de 401 alumnos a cursar el Ciclo de Iniciación Universitaria para carreras a nivel de Técnico Superior Universitario. En esta oportunidad todos los seleccionados proceden de planteles de Educación Media Diversificada del Estado Vargas.

A continuación se presentan las cifras más resaltantes de este grupo de aspirantes.

**Tabla VII.5**  
Características generales de los seleccionados e inscritos  
al Ciclo de Iniciación Universitaria  
Proceso 2006

VARIABLES		SELECCIONADOS		INSCRITOS	
		Abs.	%	Abs.	%
<i>Sexo</i>	Masculino	162	40,40	118	40,00
	Femenino	239	59,60	177	60,00
<i>Nacionalidad</i>	Venezolano	400	99,75	294	99,66
	Extranjero	1	0,25	1	0,34
<i>Tipo de Plantel</i>	Oficial	194	48,38	139	47,12
	Privado	186	46,38	140	47,46
	Semiprivado	21	5,24	16	5,42
<i>Mención de Educación Media</i>	Ciencias	324	80,80	238	80,68
	Humanidades	4	1,00	3	1,02
	Industrial	2	0,50	2	0,68
	Comercial	13	3,24	10	3,39
<i>Grado Académico</i>	Otras	58	14,46	42	14,24
	Bachiller	140	34,91	106	35,93
	No Bachiller	261	65,09	189	64,07
<i>Programa Igualdad de Oportunidades</i>		31	7,73	16	5,42
Nota de Bachillerato (1 a 20 puntos)		14,54		14,52	
Nota del Examen (1 a 70 puntos)		16,19		16,14	
Nota Definitiva (1 a 100 puntos)		39,48		39,40	

**Tabla VII.6**  
Distribución de las carreras de preferencia  
de los seleccionados e inscritos  
al Ciclo de Iniciación Universitaria  
Proceso 2006

CARRERA	SELECCIONADOS	INSCRITOS
<b>TOTAL</b>	401	295
<b>Área Industrial</b>	<b>51</b>	<b>38</b>
Tecnología Eléctrica	4	3
Tecnología Electrónica	23	19
Tecnología Mecánica	13	9
Mantenimiento Aeronáutico	11	7
<b>Área Administrativa</b>	<b>350</b>	<b>257</b>
Administración del Turismo	17	14
Administración Hotelera	11	5
Administración del Transporte	8	6
Organización Empresarial	29	21
Comercio Exterior	101	67
Administración Aduanera	184	144

## **VII.4. Descripción de las Variables Socioeconómicas**

### **A: OCUPACIÓN DEL RESPONSABLE ECONÓMICO**

- Opción 1: Alto personal directivo del Ejecutivo Nacional, Poder Judicial, Poder Legislativo, Oficiales de Alto Mando Militar, Altos comerciantes, Gerentes, Profesores Universitarios con escalafón de Titular, Deportistas y Artistas de alto prestigio y mucha demanda.
- Opción 2: Profesionales Universitarios, Oficiales de las Fuerzas Armadas, Propietarios de empresas medias, Administradores de bienes, Directivos de Sindicatos a nivel Nacional, Comerciantes medios, Profesores Universitarios.
- Opción 3: Semi-Profesionales, Peritos y técnicos, Suboficiales de las Fuerzas Armadas, Propietarios de empresas pequeñas, Empleados de oficina de alta calificación y vendedores con preparación especial y comisiones sobre ventas, Trabajadores de bellas artes, T.V., pequeños comerciantes, Técnicos Superiores, Profesores de Educación Media.
- Opción 4: Obreros y Trabajadores calificados, Efectivos de las Fuerzas Armadas, Enfermeras Auxiliares, Vendedores sin preparación para ello, Maestros, Chóferes, Empleados de oficina de baja calificación (secretaria, recepcionista, mecanógrafa, etc.)
- Opción 5: Obreros y Trabajadores no Calificados, Desempleados, Amas de Casa, Estudiantes, Jubilados y Pensionados, Incapacitados.

### **B: PRINCIPAL FUENTE DE INGRESO DEL RESPONSABLE ECONÓMICO**

- Opción 1: Honorarios Profesionales elevados, Contratos millonarios, Sueldos con alta calificación, Fortuna heredada o adquirida.
- Opción 2: Honorarios Profesionales, Ingresos producto de ganancias, Rentas, comercios o empresas medias, alquileres de viviendas locales, Plazos Fijos superiores a Bs. 1.000.001,00.
- Opción 3: Sueldos mensuales, Contratos a largo tiempo (Baja cuantía monetaria), Rentas producto de alquiler de apartamentos o casas en zonas de interés social, Comercios o empresas pequeñas, Rentas producto de inversiones a Plazo Fijo inferiores a Bs. 1.000.000,00.
- Opción 4: Salarios (por semana, días u horas o a destajo); ventas producto de alquiler de casas o locales en barrios.
- Opción 5: Donaciones de particulares, subvenciones, pensiones del Estado, becas, ayudas o aportes de familiares y amigos.

### **C: INGRESO FAMILIAR**

- Opción 1: Superior a Bs. 3.240.005,00
- Opción 2: Entre Bs. 2.430.004,00 – 3.240.004,00
- Opción 3: Entre Bs. 1.620.003,00 – 2.430.003,00
- Opción 4: Entre Bs. 810.001,00 – 1.620.002,00
- Opción 5: Inferior a Bs. 810.000,00

### **D: CARACTERÍSTICAS DE LA COMUNIDAD DONDE RESIDE**

- Opción 1: Urbanización exclusivamente residencial, con terreno y vivienda de alto valor.
- Opción 2: Urbanización residencial bien mantenida, donde la vivienda es cómoda pero el área resulta bastante cercana a las vecinas.
- Opción 3: Urbanización residencial con predominio de la construcción vertical, donde pueden encontrarse comercios e inclusive talleres y fábricas.
- Opción 4: Centro de la ciudad, zonas comerciales y/o industriales, urbanizaciones de viviendas de interés social o zonas rurales y /o semirurales desarrolladas.
- Opción 5: Barrio sin planificación, en el cual predominan viviendas construidas irregularmente y con materiales de desecho. Zonas rurales y/o semirurales poco desarrolladas o urbanas, donde la incidencia de problemas sociales es elevada.

### **E: CONDICIÓN DE LA VIVIENDA**

- Opción 1: Quintas o apartamentos con óptimas condiciones sanitarias en ambientes de lujo.
- Opción 2: Quintas o apartamentos espaciosos con óptimas condiciones sanitarias dotados de mobiliario y equipos costosos.
- Opción 3: Apartamentos, quintas o casas con áreas bien diferenciadas y dotados de los bienes y servicios necesarios para el confort.
- Opción 4: Casas o apartamentos modestos, de construcción sólida con áreas bien diferenciadas y con posibles problemas de hacinamiento.
- Opción 5: Viviendas generalmente improvisadas insuficientes para cubrir las necesidades de la familia, con problemas de hacinamiento y/o promiscuidad.



## VII.5. Características Generales de los Estratos

- Estrato I: El responsable económico podrá presentar un nivel de instrucción de educación superior con postgrado; la fuente del ingreso puede ser honorarios profesionales, contratos millonarios, sueldos con alta clasificación, fortunas heredadas o adquiridas; la vivienda se encuentra ubicada en urbanizaciones exclusivamente residenciales y el valor de la misma es elevado; quinta espaciosa dotada de mobiliario y equipos muy costosos. Los grupos familiares se encuentran constituidos por uno o dos miembros en promedio, donde el responsable económico tendrá una ocupación de gerente, directivo, ejecutivo, profesores universitarios con escalafon de titular, oficiales de alto mando militar, propietarios de empresas grandes, entre otros. Finalmente, los ingresos se ubican superiores a cinco salarios mínimos.
- Estrato II: El responsable económico podrá presentar un nivel de instrucción de educación superior con o sin postgrado; la fuente del ingreso puede ser honorarios profesionales, ventas, entre otras; la vivienda podrá estar ubicada en urbanizaciones residenciales bien mantenidas; apartamento o quinta dotados de mobiliario y equipos costosos. Los grupos familiares están constituidos por tres o cuatro miembros en promedio, donde el responsable económico tendrá una ocupación de profesional universitarios, oficial de las fuerzas armadas, profesor universitario, propietarios de empresas medias, entre otros. Finalmente, los ingresos podrán ubicarse entre tres y cuatro salarios mínimos.
- Estrato III: El responsable económico podrá presentar un nivel de instrucción de bachiller ó técnico superior; la fuente del ingreso puede ser sueldos y salarios, alquileres, comercios pequeños, entre otras; la vivienda podrá estar ubicada en urbanizaciones residenciales cercana a talleres y fabricas y con predominio de la construcción vertical; apartamento o casa con áreas diferenciadas y dotadas de los bienes y servicios básicos. Los grupos familiares están constituidos por cinco o seis miembros en promedio, donde el responsable económico tendrá una ocupación de técnico, profesores de educación media, vendedores con preparación especial, entre otros. Finalmente, los ingresos podrán ubicarse entre dos y tres salarios mínimos.

Estrato IV: El responsable económico podrá presentar un nivel de instrucción de primaria o secundaria, la fuente del ingreso es el salario y la vivienda se encuentra ubicada en el centro de la ciudad, modesta y con posibles problemas de hacinamiento. Los grupos familiares se encuentran constituidos por siete miembros en promedio, donde el responsable económico es obrero y/o trabajador calificado, maestro, chofer, entre otros. Finalmente, los ingresos se ubican entre uno y dos salarios mínimos.

Estrato V: El responsable económico podrá presentar un nivel de instrucción de primaria, la fuente del ingreso son donaciones, pensiones, becas o aportes de familiares; la vivienda se encuentra ubicada en barrios sin planificación y generalmente improvisadas. Los grupos familiares se encuentran constituidos por ocho y nueve miembros en promedio, donde el responsable económico es obrero o trabajador no calificado, desempleado, entre otros. Finalmente, los ingresos son hasta un salario mínimo.

## VIII. Índice de Tablas y Gráficos

---

Tabla		Pág.
<b>I. Preinscripción</b>		
I.1	Serie histórica de preinscritos del Núcleo Universitario del Litoral. Régimen trimestral 1986-2006	1
I.2	Distribución de preinscritos por semana. Proceso 2006	2
I.3	Estudiantes preinscritos discriminados por sexo y lugar de procedencia del plantel. Proceso 2006	4
I.4	Preinscritos según lugar de procedencia del plantel (Distribución porcentual). Procesos 2001-2006	5
I.5	Preinscritos discriminados según sexo (Distribución porcentual). Procesos 2001-2006	6
I.6	Preinscritos discriminados por nacionalidad y lugar de procedencia del plantel. Proceso 2006	6
I.7	Preinscritos discriminados según tipo de institución y lugar de procedencia del plantel. Proceso 2006	6
I.8	Preinscritos discriminados según mención de Educación Media y lugar de procedencia del plantel. Proceso 2006	7
I.9	Promedio de bachillerato, según tipo de institución y lugar de procedencia del plantel de los preinscritos. Proceso 2006	7
I.10	Preinscritos discriminados según grado académico y lugar de procedencia del plantel. Proceso 2006	8
I.11	Promedio de bachillerato de los preinscritos según lugar de procedencia del plantel. Procesos 1998-2006	8
I.12	Características socioeconómicas de los preinscritos según lugar de procedencia del plantel. Proceso 2006	10
I.13	Distribución de los preinscritos por carrera de preferencia según lugar de procedencia del plantel. Proceso 2006	12
<b>II. Examen de Admisión</b>		
II.1	Deserción inicial según lugar de procedencia del plantel (Distribución porcentual). Procesos 1998-2006	13

<b>Tabla</b>	<b>Pág.</b>
<b>II.2</b> Estudiantes examinados discriminados por sexo y lugar de procedencia del plantel. Proceso 2006	14
<b>II.3</b> Examinados según lugar de procedencia del plantel (Distribución porcentual). Procesos 2002-2006	15
<b>II.4</b> Estudiantes examinados discriminados por nacionalidad y lugar de procedencia del plantel. Proceso 2006	15
<b>II.5</b> Examinados discriminados según sexo (Distribución porcentual). Procesos 2002-2006	15
<b>II.6</b> Examinados discriminados según tipo de institución y lugar de procedencia del plantel. Proceso 2006	16
<b>II.7</b> Examinados discriminados según mención de Educación Media y lugar de procedencia del plantel. Proceso 2006	16
<b>II.8</b> Promedio de bachillerato de los examinados, según tipo de institución y lugar de procedencia del plantel. Proceso 2006	17
<b>II.9</b> Examinados discriminados según grado académico y lugar de procedencia del plantel. Proceso 2006	17
<b>II.10</b> Características socioeconómicas de los examinados según lugar de procedencia del plantel. Proceso 2006	18
<b>II.11</b> Frecuencia de respuestas según parte del examen (aspirantes examinados). Proceso 2006	22
<b>II.12</b> Resultados del Examen de Admisión según área evaluada. Proceso 2006	24
<b>II.13</b> Distribución general de datos estadísticos discriminados según carrera de preferencia. Proceso 2006	25
<b>II.14</b> Porcentaje de estudiantes admisibles sobre examinados. Procesos 1999-2006	26
 <b>III. Determinación de Admitidos</b>	
<b>III.1</b> Distribución de los admitidos por carrera de preferencia según lugar de procedencia del plantel y sexo. Proceso 2006	29
<b>III.2</b> Admitidos según sexo (Distribución porcentual). Procesos 2001-2006	30
<b>III.3</b> Admitidos por lugar de procedencia del plantel (Distribución porcentual). Procesos 1998-2006	30

<b>Tabla</b>	<b>Pág.</b>
<b>III.4</b> Admitidos discriminados por nacionalidad y lugar de procedencia del plantel. Proceso 2006	31
<b>III.5</b> Promedios de notas de los admitidos discriminados según tipo de institución y lugar de procedencia del plantel. Proceso 2006	31
<b>III.6</b> Promedios de notas de los admitidos discriminados por mención de Educación Media y lugar de procedencia del plantel. Proceso 2006	33
<b>III.7</b> Promedios de notas de los admitidos discriminados por grado académico y lugar de procedencia del plantel. Proceso 2006	35
<b>III.8</b> Distribución de admitidos por carrera de preferencia según comparación de porcentajes por etapas y promedios de notas. Proceso 2006	38
<b>III.9</b> Comparación de notas de los admitidos (promedios de bachillerato, examen y nota definitiva). Procesos 1999-2006	38
<b>III.10</b> Características socioeconómicas de los admitidos según lugar de procedencia del plantel. Proceso 2006	40
 <b>IV. Inscritos</b>	
<b>IV.1</b> Distribución de los inscritos por carrera de preferencia según lugar de procedencia del plantel y sexo. Proceso 2006	43
<b>IV.2</b> Distribución porcentual de los inscritos por área de preferencia según lugar de procedencia del plantel. Procesos 2002-2006	44
<b>IV.3</b> Distribución de los inscritos por edad y sexo. Proceso 2006	45
<b>IV.4</b> Inscritos según sexo (Distribución porcentual). Procesos 1998-2006	45
<b>IV.5</b> Inscritos discriminados según lugar de procedencia del plantel (Distribución porcentual). Procesos 1998-2006	45
<b>IV.6</b> Estudiantes inscritos discriminados por nacionalidad y lugar de procedencia del plantel. Proceso 2006	46
<b>IV.7</b> Promedio de notas de los inscritos discriminados según tipo de institución y lugar de procedencia del plantel. Proceso 2006	46
<b>IV.8</b> Promedio de notas de los inscritos discriminados por mención de Educación Media y lugar de procedencia del plantel. Proceso 2006	48
<b>IV.9</b> Promedio de notas de los inscritos discriminados por grado académico y lugar de procedencia del plantel. Proceso 2006	50

<b>Tabla</b>		<b>Pág.</b>
<b>IV.10</b>	Distribución de inscritos por carrera de preferencia según comparación de porcentajes por etapas y promedios de notas. Proceso 2006	52
<b>IV.11</b>	Comparación de notas de los inscritos (promedio de bachillerato, nota examen y nota definitiva). Procesos 1999-2006	52
<b>IV.12</b>	Características socioeconómicas de los inscritos según lugar de procedencia del plantel. Proceso 2006	54
<b>V. Tablas</b>		
<b>V.1</b>	Preinscritos, examinados, admitidos e inscritos discriminados según carrera de preferencia (primera opción). Proceso 2006	57
<b>V.2</b>	Características generales de los preinscritos, examinados, admitidos e inscritos. Proceso 2006	58
<b>V.3</b>	Promedios de bachillerato discriminados por carrera de preferencia. Proceso 2006	59
<b>V.4</b>	Serie histórica de los procesos regulares de admisión	60
<b>V.5</b>	Distribución de aspirantes provenientes de planteles del resto del país. Proceso 2006	61
<b>VII. Anexos</b>		
<b>VII.1</b>	Distribución de estudiantes Admisibles discriminados por carrera de preferencia. Proceso 2006	70
<b>VII.2</b>	Características generales de los preinscritos, examinados, admitidos e inscritos del Programa Igualdad de Oportunidades. Proceso 2006	71
<b>VII.3</b>	Distribución de las carreras de preferencia de los aspirantes del Programa Igualdad de Oportunidades. Proceso 2006	72
<b>VII.4</b>	Promedios de notas de los aspirantes del Programa Igualdad de Oportunidades discriminados por lugar de procedencia del plantel. Proceso 2006	72
<b>VII.5</b>	Características generales de los seleccionados e inscritos al Ciclo de Iniciación Universitaria. Proceso 2006	73
<b>VII.6</b>	Distribución de las carreras de preferencia de los seleccionados e inscritos al Ciclo de Iniciación Universitaria. Proceso 2006	74

<b>Gráfico</b>	<b>Pág.</b>
<b>I. Preinscripción</b>	
1 Serie histórica de preinscritos del Núcleo Universitario del Litoral. Régimen trimestral 1986-2006	2
2 Distribución de preinscritos por semana. Proceso 2006	3
3 Distribución de preinscritos discriminados por lugar de procedencia del plantel. Proceso 2006	4
4 Distribución de preinscritos discriminados por lugar de procedencia del plantel. Procesos 2001-2006	5
5 Promedio de bachillerato de los preinscritos según lugar de procedencia del plantel. Proceso 2006	9
<b>II. Examen de Admisión</b>	
6 Distribución de examinados discriminados por lugar de procedencia del plantel. Proceso 2006	14
7 Distribución de respuestas correctas e incorrectas según parte del examen. Proceso 2006	23
8 Nota obtenida en el examen (sin penalización) vs. Número de estudiantes. Proceso 2006	24
9 Porcentaje de admisibles vs. examinados. Procesos 2003-2006	27
10 Porcentaje de admitidos sobre examinados según Punto de Corte. Procesos 1998-2006	27
<b>III. Determinación de Admitidos</b>	
11 Admitidos por lugar de procedencia del plantel y sexo. Proceso 2006	29
12 Distribución de admitidos discriminados por lugar de procedencia del plantel. Proceso 2006	30
13 Admitidos según tipo de institución. Proceso 2006	31
14 Promedio de notas de los admitidos según tipo de institución. Proceso 2006	32
15 Admitidos según mención de Educación Media. Proceso 2006	33
16 Promedio de notas de los admitidos según mención de Educación Media. Proceso 2006	34

<b>Gráfico</b>		<b>Pág.</b>
<b>17</b>	Admitidos según grado académico. Proceso 2006	35
<b>18</b>	Promedio de notas de los admitidos según grado académico. Proceso 2006	36
<b>19</b>	Promedio de notas de los admitidos según lugar de procedencia del plantel. Proceso 2006	37
<b>20</b>	Promedio de notas de los admitidos. Procesos 1999-2006	39
<b>IV. Inscritos</b>		
<b>21</b>	Inscritos por lugar de procedencia del plantel y área de preferencia. Proceso 2006	44
<b>22</b>	Promedio de notas de los inscritos según tipo de institución. Proceso 2006	47
<b>23</b>	Inscritos según tipo de institución. Proceso 2006	47
<b>24</b>	Inscritos según mención de Educación Media. Proceso 2006	48
<b>25</b>	Promedio de notas de inscritos según mención de Educación Media. Proceso 2006	49
<b>26</b>	Inscritos según grado académico. Proceso 2006	50
<b>27</b>	Promedio de notas de los inscritos según grado académico. Proceso 2006	51
<b>28</b>	Promedio de notas de los inscritos. Procesos 1999-2006	53
<b>VI. Gráficos</b>		
<b>29</b>	Distribución de aspirantes preinscritos e inscritos por sexo. Proceso 2006	62
<b>30</b>	Distribución de aspirantes preinscritos e inscritos por lugar de procedencia del plantel. Proceso 2006	63
<b>31</b>	Distribución de aspirantes preinscritos, examinados, admitidos e inscritos por mención de Educación Media. Proceso 2006	64
<b>32</b>	Distribución de aspirantes preinscritos, examinados, admitidos e inscritos por plantel de procedencia. Proceso 2006	64
<b>33</b>	Distribución de aspirantes preinscritos, examinados, admitidos e inscritos discriminados por grado académico. Proceso 2006	65



<b>Gráfico</b>	<b>Pág.</b>
<b>34</b> Distribución de aspirantes preinscritos, examinados, admitidos e inscritos discriminados por el ingreso familiar (en bolívares). Proceso 2006	65
<b>35</b> Distribución de preinscritos por carrera de preferencia. Procesos 2005-2006	66
<b>36</b> Distribución de examinados por carrera de preferencia. Procesos 2005-2006	66
<b>37</b> Distribución de admitidos por carrera de preferencia. Procesos 2005-2006	67
<b>38</b> Distribución de inscritos por carrera de preferencia. Procesos 2005-2006	67
<b>39</b> Procesos regulares de ingreso a carreras a nivel de Técnico Superior Universitario (Régimen Trimestral). Distribución de Preinscritos vs Examinados. 1986-2006	68
<b>40</b> Procesos regulares de ingreso a carreras a nivel de Técnico Superior Universitario (Régimen Trimestral). Distribución de Admitidos vs Inscritos. 1986-2006	68